

მუდამ ვეზუამე



ეგზატქათსთმისდტთინდელი
ი მ ე ტ ე თ ი ს
უღუსიქში და მღუდღუქში



საქართველოს იუსტიციის სამინისტრო
სსიპ საქართველოს ეროვნული არქივი
ქუთაისის ცენტრალური არქივი



მერაბ
კეზევაძე

ეგზარქოსობისდროინდელი
ი მ ე რ ე თ ი ს
ეკლესიები და მღვდლები



საგამომცემლო ცენტრი
ქუთაისი
2008



UDC 274.22(479.22)+27-725(479.22)
კ_384

წინამდებარე წიგნის მიზანია, მკითხველს მიაწოდოს ინფორმაცია ეგზარქოსობისდროინდელ (1811-1917 წწ.) იმერეთში აგებულ ეკლესიებსა და იქ მოღვაწე მღვდლებზე. ნაშრომი მთლიანად საარქივო დოკუმენტებს ეყრდნობა.

წიგნი, როგორც საქართველოს ეკლესიის ისტორიით, ასევე ქართული ანთროპონიმებითა და გენეალოგიით დაინტერესებულ პირთათვისაა გათვალისწინებული.

რედაქტორი **როლანდ თოფჩიშვილი,**
ისტორიის მეცნიერებათა დოქტორი, პროფესორი

რეცენზენტები: **გიორგი მჭედლიძე,**
ისტორიის მეცნიერებათა დოქტორი, პროფესორი

ელდარ ბუბულაშვილი,
ისტორიის მეცნიერებათა დოქტორი, პროფესორი

მხატვარი **ჯავა ჭეიშვილი**

ნიგნში გამოყენებული ფოტოები მოგვანოდა საქართველოს საპატრიარქოს საეკლესიო გალობის ცენტრის თანამშრომელმა ბატონმა **ლუარსაბ ტოგონიძემ**, რისთვისაც უღრმეს მადლობას მოვახსენებთ.

ნიგნის გამოცემაში განუული უანგარო დახმარებისათვის უღრმეს მადლობას მოვახსენებთ ბატონებს: **გიორგი თამაზის ძე არველაძეს, გიორგი ზურაბის ძე მისირელს, მერაბ შარანგიასა და შპს „ბილანს“.**

ISBN 978-9941-0-0830-6



წინასიტყვაობა

საქართველოს სამოციქულო ეკლესიის მრავალსაუკუნოვან ისტორიაში გამორჩეულად რთული და მძიმე იყო რუსული ეგზარქოსობის პერიოდი (1811-1917 წწ). მიუხედავად იმისა, რომ ბოლო წლებში აღნიშნული ხანის შესწავლას ქართულ ისტორიოგრაფიაში დიდი ყურადღება მიექცა და საინტერესო ნაშრომებიც შეიქმნა, მისი სრულყოფილად წარმოჩენა ჯერ კიდევ მომავლის საქმედ რჩება.

ამ წიგნით, რომელიც ერთგვარი გაგრძელებაა ჩვენივე წიგნებისა „ეგზარქოსობისდროინდელი რაჭის ეკლესიები და მღვდლები“ (ქუთაისი, 2005 წ.) და „ეგზარქოსობისდროინდელი ლეჩხუმისა და სვანეთის ეკლესიები და მღვდლები“ (ქუთაისი, 2007 წ.) დავასრულეთ იმერეთის ეპარქიის (1820-1917 წწ.) ეკლესიებისა და მღვდლების ერთგვარი აღნუსხვა-შესწავლა.

ჩვენი ამ საცნობარო ხასიათის ნაშრომის მიზანია, მცირედი დახმარება გაუწიოს ეგზარქოსობისდროინდელი საქართველოს ეკლესიის ისტორიის მკვლევართ. წიგნში წარმოდგენილია ამ პერიოდში იმერეთში აგებული ეკლესიები და იქ მოღვაწე მღვდლები (პერსონალია მღვდლად მსახურების ქრონოლოგიით).

ეს წიგნი, ძირითადად, ქუთაისის ცენტრალურ არქივსა და საქართველოს ცენტრალურ საისტორიო არქივში დაცულ იმერეთის ეკლესიების კრებულთა უწყებებსა და გარდაცვლილ სასულიერო პირთა სიებზე დაყრდნობითაა შედგენილი. ასევე გამოყენებულია ცალკეული პირადი საქმეები მღვდელთა კურთხევა-დანიშვნა-გადაყვანაზე და ეკლესიების აგებისა თუ განახლება-კურთხევის შესახებ, რომლებიც უფრო აზუსტებს ცალკეულ ფაქტებს. შესაძლებლობის შემთხვევებში, ფაქტები შეჯერებული გვაქვს იმდროინდელ ქართულ და რუსულენოვან პრესასთან. გამოყენებული წყაროებისა და დასამონებელი



ფაქტების სიმრავლემ იძულებული გაგვხადა, უარი გვეთქვა წყაროების მითითებაზე (დაახლოებით 1600 მღვდლისა და 600-მდე ეკლესიისათვის უნდა გაგვეკეთებინა 10000-ზე მეტი დამონება).

ნიგნის პირველ ნაწილში წარმოდგენილია იმერეთში ეგზარქოსობის დროს აგებული და განახლებული ეკლესიების ნუსხა, რომელშიც შეტანილია 320 დასახლებული პუნქტის (ქალაქი, დაბა, სოფელი) 585 ეკლესია, სრული სახელწოდების, კურთხევის თარიღისა და სამშენებლო მასალის ჩვენებით. მსგავსი ხასიათის კატალოგ-ცნობარი ჩვენს მიერ ჯერ კიდევ 1993 წელს იქნა შედგენილი და გამოცემული (იხ. მ. კეზევაძე— „ქრონიკები ქართული საეკლესიო ხუროთმოძღვრების ისტორიისათვის (იმერეთი—XVIII-XX სს)“—ქუთაისის ნ. ბერძენიშვილის სახელობის სახელმწიფო ისტორიულ-ეთნოგრაფიული მუზეუმის მასალები, კრებული VI, ქუთაისი, 1993, გვ. 100-111). აღნიშნული ხანის იმერეთში, მიუხედავად ეპოქის სიმძიმისა, აიგო 500-ზე მეტი ეკლესია, 60-ზე მეტი კი განახლდა (აღდგა). ამ მხრივ განსაკუთრებით ნაყოფიერი იყო გაბრიელ ეპისკოპოსის მღვდელმთავრობა (1860-1896 წწ.), რომლის დროსაც იმერეთში 300-მდე ეკლესია ეკურთხა. იმდროინდელ იმერეთში ყველაზე ძლიერი ყოფილა წმ. გიორგის კულტი, მის სახელზე აგებულია 250-ზე მეტი ეკლესია, შემდეგია მაცხოვრის, ღმრთისმშობლის, მთავარანგელოზთა და სხვა. ნუსხაში დასახლებული პუნქტები ძირითადად შეტანილია თანამედროვე ადმინისტრაციულ-ტერიტორიული დაყოფით.

ნუსხაში შეტანილი ქრონიკალური ჩანაწერები ცალკეული ეკლესიის შესახებ, უმეტეს შემთხვევაში, ერთადერთ და პირველად ისტორიულ წყაროდ რჩება. როგორც აღვნიშნეთ, ჩვენი ეს ჩანაწერები, ძირითადად, ეკლესიების კრებულთა სხვადასხვა ნლები უწყებებზეა დამყარებული. ასეთ საბუთებს, როგორც ისტორიულ წყაროს, ჩვენს სინამდვილეში პირველად ყურადღება მიაქცია ხელოვნებათმცოდნე დ. გორდეევმა. 1924 წელს მან საქართველოს ცენტრალური არქივის გამოცემაში— „საისტორიო მოამბის“ პირველ ნიგნში დაბეჭდა "Материалы к обследованию Хонских древностей". ფაქტობრივად, ეს იყო ასეთი მასალის



პირველი და უკანასკნელი პუბლიკაცია. განიხილავდა რა ამ მასალას, როგორც ისტორიულ წყაროს, დ. გორდეევი დასძენდა: "При пользовании выборками приходится, конечно, относиться весьма и весьма осторожно к тем «точным» (!) датам, которые так аккуратно всюду выставлены: о сомнительности, в лучшем случае, большинства из них не приходится, я думаю, распространяться. Однако, не следует игнорировать указания на древнейшие и виднейшие памятники этого района. Сообщаемые здесь сведения до сих пор не потеряли значения предварительной информационной описи, по коей можно и должно наметить пункты, подлежащие первоочередному обследованию". ამასთან დაკავშირებით აღვნიშნავთ, რომ ჩვენი ნუსხა, ძირითადად, დაზღვეულია ასეთი საეჭვო თარიღებისაგან, რადგან ჩვენთვის კრებულთა უწყებები ერთ-ერთი წყაროა და მათი მონაცემებიც მრავალჯერაა შეჯერებული და დაზუსტებული სხვა წყაროებთან, თუმცა ცალკეული უზუსტობანი მაინც იქნება.

ნიგნის მეორე ნაწილში წარმოდგენილია ეკლესიები მასში მოღვაწე მღვდლების მღვდელმსახურების წლების ჩვენებით. დადგენილია ბევრი მათგანის გარდაცვალების თარიღი. ამ ნაწილში იმერეთის ზოგიერთი სოფლის წარმოუჩენლობა, რომელშიც ფაქტობრივად იყო ეკლესია, იმითაა განპირობებული, რომ ასეთი სოფლის მრევლი ეგზარქოსობის დაწესებისას და ახლო მომდევნო წლებში ისე შემცირებულა შავი ჭირისა და სხვადასხვა მოვლენების გამო, რომ გარკვეულ ეტაპზე მღვდელი არ ჰყავდათ. ამავე მიზეზით (მრევლის სიმცირის გამო), მოგვიანებით, ასეთი ეკლესიები დარჩნენ უშტატოდ და მიწერილი იქნენ სხვა ეკლესიებზე. ნიგნის ამ ნაწილში სოფლების სახელწოდება მოცემულია იმდროინდელი (ეგზარქოსობისდრინდელი) სახელწოდებით. ზოგი მღვდლის ორი გვარით წარმოდგენა განპირობებულია, როგორც საბუთებში ორივე ფორმით არსებობით, ასევე ამ გვარის თანამედროვე ტრანსკრიპციით.

ჩვენს მიერ დაფიქსირებულია ეგზარქოსობისდროინდელ იმერეთში 1600-მდე მღვდლის მოღვაწეობა. მათი დიდი ნაწილი საზოგადოებისათვის დღემდე უცნობია. ზოგმა გვარმა მღვდელთა საგვარეულო-საოჯახო დინასტიები შექმნა. ასე მაგალითად: აბესაძეების გვარიდან დასტურდება 13 მღვდლის მოღვა-



ნეობა, ბარბაქაძეებიდან—12, გველესიანებიდან—10, გიორგაძეებიდან—20, კანდელაკებიდან—35, მაჭავარიანებიდან—12, ნადირაძეებიდან—15, ტყემალაძეებიდან—17, ყიფშიძეებიდან—12, ყუბანეიშვილებიდან—11, ჩიხლაძეებიდან—15, ცქიტიშვილებიდან—16, წერეთლებიდან—18, ჭირაქაძეებიდან—10 და სხვა. ზოგ ეკლესიაში, ძირითადად, ერთი გვარის მღვდლები მსახურებდნენ—ბაჯითის წმ. სამების ეკლესიაში—ტყემალაძეები, გომის მაცხოვრის ეკლესიაში—ჩაჩუები, გორდის მთავარანგელოზთა ეკლესიაში—ჩიხლაძეები, ენრის წმ. გიორგის ეკლესიაში—კალაძეები, ვანის ღმრთისმშობლის შობის ეკლესიაში—ტაბატაძეები, ვაშლევის მაცხოვრის ამალღების ეკლესიაში—ბარბაქაძეები, კიკნაველეთის ღმრთისმშობლის ეკლესიაში—კიკნაველიძეები, კორბოულის ღმრთისმშობლის ეკლესიაში—მაჭარაშვილები, ლელვანის წმ. გიორგის ეკლესიაში—ვეფხვაძეები, ნიგვზარის წმ. იოანე ნათლისმცემლის ეკლესიაში—მაჭარაშვილები, სარეკის ღმრთისმშობლის ეკლესიაში—ტყემალაძეები, საქარის მაცხოვრის ეკლესიაში—ფერაძეები, უსახელოს მთავარანგელოზის ეკლესიაში—ჯაოშვილები, ჩიხის წმ. სამების ეკლესიაში—იაკობაშვილები, ჭილოვანის მაცხოვრის ეკლესიაში—ტყემალაძეები, ჭყვიშის წმ. გიორგის ეკლესიაში—ტაბიძეები, ჯვარისის წმ. გიორგის ეკლესიაში—გიორგაძეები და სხვა.

ვფიქრობთ წინამდებარე წიგნი დახმარებას გაუწევს საქართველოს ეკლესიის ისტორიისა და ქართულ ანთროპონიმთა მკვლევარებს, ასევე გენეალოგიით დაინტერესებულ პირებს.

მერაბ კეზევაძე



**ივერეთში ეგზარქოსოზის დროს ავაგებული და
განახლებული ეკლესიების ნუსხა**

№	ეკლესიის სახელწოდება	კურთხევის წელი	რითაა ავებული
1	ალავერდის წმ. გიორგის (ზესტაფონის მუნიციპალიტეტი)	1849	ქვით
2	აღისმერეთის წმ. გიორგის (ბაღდათის მუნიციპალიტეტი)	1830	ხით
3	აღისმერეთის წმ. გიორგის	1910	ხით
4	აღისუბნის (ზედა) წმ. გიორგის (თერჯოლის მუნიციპალიტეტი)	1885	ხით
4	აღისუბნის (ქვედა) მთავარანგელოზის †*	1852	ქვით
5	აღისუბნის (ქვედა) მთავარანგელოზის	1894	ქვით
7	არგვეთის წმ. გიორგის † (სანჯერის მუნიციპალიტეტი)	1874	ქვით
8	აჭარის ღმრთისმშობლის (ზესტაფონის მუნიციპალიტეტი)	1849	ხით
9	აჭარის ღმრთისმშობლის †	1904	ხით
10	აჭარის ღმრთისმშობლის	1906	ქვით
11	ახალბედისეულის მთავარანგელოზთა (ხონის მუნიციპალიტეტი)	1891	ქვით
12	ახალბედისეულის წმ. გიორგის	1815	ხით
13	ახალბედისეულის წმ. გიორგის	1847	ქვით
14	ახალსოფლის წმ. გიორგის (ტყიბულის მუნიციპალიტეტი)	1869	ქვით

* † ნიშნით აღნიშნულია განახლებული (აღდგენილი) ეკლესია



№	ეკლესიის სახელწოდება	კურთხევის წელი	რითაა აგებული
15	ახალი თერჯოლის (მწუხარელა) მაცხოვრის ფერიცვალების (თერჯოლის მუნიციპალიტეტი)	1897	ხით
16	ბაბის წმ. გიორგის (ხარაგაულის მუნიციპალიტეტი)	1815	ხით
17	ბაბის წმ. გიორგის	1882	ქვით
18	ბაგინეთის მთავარანგელოზის (ვანის მუნიციპალიტეტი)	1835	ხით
19	ბაგინეთის მთავარანგელოზის	1864	ხით
20	ბაზალეთის მაცხოვრის (ხარაგაულის მუნიციპალიტეტი)	1869	ქვით
21	ბაზალეთის მაცხოვრის (სასაფლაოს)	1889	ქვით
22	ბანოჯის წმ. გიორგის (წყალტუბოს მუნიციპალიტეტი)	1822	ხით
23	ბანოჯის წმ. გიორგის (წყალტუბოს მუნიციპალიტეტი)	1861	ქვით
24	ბარდუბნის წმ. დავით და კონსტანტინეს (თერჯოლის მუნიციპალიტეტი)	1862	ხით
25	ბარდუბნის წმ. დავით და კონსტანტინეს	1905	ქვით
26	ბაღდათის წმ. გიორგის	1852	ხით
27	ბაღდათის წმ. გიორგის (სასაფლაოს)	1893	ხით
28	ბაშის მაცხოვრის ფერიცვალების (სამტრედიის მუნიციპალიტეტი)	1818	ხით
29	ბაშის მაცხოვრის ფერიცვალების	1874	ხით
30	ბაშის მაცხოვრის ფერიცვალების	1883	ხით
31	ბაშის სულიწმიდის გარდამოსვლის	1862	ხით



№	ეკლესიის სახელწოდება	კურთხევის წელი	რითაა აგებული
32	ბაშის ღმრთისმშობლის შობის	1873	ხით
33	ბაშის წმ. კოზმას და დამიანეს	1817	ხით
34	ბაშის წმ. კოზმას და დამიანეს †	1851	ხით
35	ბაშის წმ. კოზმას და დამიანეს	1885	ხით
36	ბაჯითის წმ. სამების (სანხერის მუნიციპალიტეტი)	1911	ქვით
37	ბერეთისის წმ. გიორგის (ჭიათურის მუნიციპალიტეტი)	1862	ქვით
38	ბზვანის ღმრთისმშობლის მიძინების (ვანის მუნიციპალიტეტი)	1809	ქვით
39	ბზვანის ღმრთისმშობლის მიძინების	1852	ქვით
40	ბზვანის წმ. გიორგის	1852	ქვით
41	ბილის წმ. გიორგის (ჭიათურის მუნიციპალიტეტი)	1884	ქვით
42	ბოსლევის წმ. გიორგის (ჯესტაფონის მუნიციპალიტეტი)	1867	ქვით
43	ბოსლევის წმ. გიორგის	1892	ხით
44	ბოსლევის წმ. იოანე ნათლისმცემლის	1850	ხით
45	ბოსლევის წმ. კვირიკეს და ივლიტეს (ხარაგულის მუნიციპალიტეტი)	1850	ხით
46	ბჟინევის წმ. გიორგის (ხარაგულის მუნიციპალიტეტი)	1892	ქვით
47	გადიდის წმ. გიორგის (ვანის მუნიციპალიტეტი)	1854	ხით
48	გეგუთის მაცხოვრის ამაღლების (წყალტუბოს მუნიციპალიტეტი)	1888	ხით
49	გეგუთის წმ. გიორგის	1915	ქვით



№	ეკლესიის სახელწოდება	კურთხევის წელი	რითაა აგებული
50	გეზრულის მაცხოვრის (ჭიათურის მუნიციპალიტეტი)	1870	ხით
51	გეზრულის წმ. გიორგის	1858	ხით
52	გელაგერის წმ. მარინეს † (ხონის მუნიციპალიტეტი)	1878	ხით
53	გვაზაურის მთავარანგელოზის (ხონის მუნიციპალიტეტი)	1820	ხით
54	გვაზაურის მთავარანგელოზის	1879	ხით
55	გვიშტიბის მთავარანგელოზის (წყალტუბოს მუნიციპალიტეტი)	1859	ხით
56	გვიშტიბის ღმრთისმშობლის	1887	ქვით
57	გვიშტიბის წმ. გიორგის	1868	ქვით
58	გოგნის მაცხოვრის ფერიცვალების (თერჯოლის მუნიციპალიტეტი)	1890	ქვით
59	გოდოგნის მაცხოვრის ჯვარცმის (თერჯოლის მუნიციპალიტეტი)	1880	ქვით
60	გოლათუბნის წმ. გიორგის † (ხარაგაულის მუნიციპალიტეტი)	1853	ქვით
61	გომის მაცხოვრის მირქმის (სამტრედიის მუნიციპალიტეტი)	1817	ხით
62	გომის მაცხოვრის მირქმის	1862	ხით
63	გორდის მთავარანგელოზის (ხონის მუნიციპალიტეტი)	1835	ქვით
64	გორის მაცხოვრის აღდგომის (ვანის მუნიციპალიტეტი)	1830	ხით
65	გორის მაცხოვრის აღდგომის	1873	ქვით
66	გორის მთავარანგელოზთა	1837	ხით
67	გორის მთავარანგელოზთა	1866	ხით



№	ეკლესიის სახელწოდება	კურთხევის წელი	რითაა აგებული
68	გორისის წმ. გიორგის ო (სახნერის მუნიციპალიტეტი)	1871	ხით
69	გორისის წმ. გიორგის	1877	ქვით
70	გუბის მაცხოვრის ამალეების (ხონის მუნიციპალიტეტი)	1829	ხით
71	გუბის მაცხოვრის ამალეების	1864	ხით
72	გუბის წმ. გიორგის	1899	ქვით
73	გუბისწყლისპირის (გუბისწყლის) მაცხოვრის ფერიცვალების (წყალტუბოს მუნიციპალიტეტი)	1875	ხით
74	გუმათის მთავარანგელოზთა (წყალტუბოს მუნიციპალიტეტი)	1909	ქვით
75	გუმბრის წმ. ბარბარეს (წყალტუბოს მუნიციპალიტეტი)	1888	ქვით
76	გუნდაეთის წმ. გიორგის (ჭიათურის მუნიციპალიტეტი)	1850	ქვით
77	გურნის წმ. გიორგის (ტყიბულის მუნიციპალიტეტი)	1893	ქვით
78	დაბაძვლის მაცხოვრის ფერიცვალების (ტყიბულის მუნიციპალიტეტი)	1911	ქვით
79	დარბაძეების წმ. გიორგის (სახნერის მუნიციპალიტეტი)	1818	ქვით
80	დარყის მთავარანგელოზ მიქაელის ო (სახნერის მუნიციპალიტეტი)	1896	ხით
81	დარყის მთავარანგელოზ მიქაელის	1907	ხით
82	დაფნარის ღმრთისმშობლის (სამტრედიის მუნიციპალიტეტი)	1860	ხით



№	ეკლესიის სახელწოდება	კურთხევის წელი	რითაა აგებული
83	დედალაურის წმ. გიორგის (ხონის მუნიციპალიტეტი)	1820	ხით
84	დედალაურის წმ. გიორგის	1862	ხით
85	დედალაურის წმ. გიორგის	1867	ქვით
86	დედაღვთისის ღმრთისმშობლის მიძინების (საჩხერის მუნიციპალიტეტი)	1875	ქვით
87	დეისის წმ. კვირიკეს და ივლიტეს (ხარაგაულის მუნიციპალიტეტი)	1862	ქვით
88	დიდი ჯინაიშის ქაშვეთის წმ. გიორგის (სამტრედიის მუნიციპალიტეტი)	1838	ხით
89	დიდი ჯინაიშის ქაშვეთის წმ. გიორგის	1886	ხით
90	დიდი ჯინაიშის ღმრთისმშობლის	1883	ხით
91	დიდი ჯინაიშის წმ. გიორგის †	1838	ხით
92	დიდი ჯინაიშის წმ. გიორგის (დიდიძეების)	1861	ხით
93	დიდი ჯინაიშის წმ. გიორგის (ეზოსნატის)	1843	ხით
94	დიდი ჯინაიშის წმ. გიორგის (ეზოსნატის)	1874	აგურ.
95	დიდი ჯინაიშის წმ. გიორგის (სერგიეთის)	1834	ხით
96	დიდი ჯინაიშის წმ. გიორგის (სერგიეთის)	1880	ხით
97	დიდღვებუნის წმ. გიორგის (ხონის მუნიციპალიტეტი)	1841	ხით
98	დილიკაურის ღმრთისმშობლის მიძინების (ზესტაფონის მუნიციპალიტეტი)	1850	ქვით
99	დილიკაურის წმ. გიორგის	1814	ხით
100	დილიკაურის წმ. გიორგის (ნიჟარეულის)	1817	ხით
101	დილიკაურის წმ. გიორგის (ნიჟარეულის)	1884	ხით
102	დიშის მთავარანგელოზთა (ბაღდათის მუნიციპალიტეტი)	1872	ქვით



№	ეკლესიის სახელწოდება	კურთხევის წელი	რითაა აგებული
103	დიმის წმ. გიორგის	1870	ხით
104	დიხაშხოს წმ. სამების (ვანის მუნიციპალიტეტი)	1870	ქვით
105	დუნთის მთავარანგელოზ მიქაელის (სახნერის მუნიციპალიტეტი)	1894	ქვით
106	დურევის მაცხოვრის ამაღლების † (სახნერის მუნიციპალიტეტი)	1895	ქვით
107	დურევის მთავარანგელოზთა †	1862	ქვით
108	დუცხუნის ღმრთისმშობლის (ვანის მუნიციპალიტეტი)	1868	ხით
109	ერეთის წმ. გიორგის (ხარაგაულის მუნიციპალიტეტი)	1908	ქვით
110	ეწერბაშის მაცხოვრის ამაღლების (სამტრედიის მუნიციპალიტეტი)	1873	ხით
111	ეწრის ღმრთისმშობლის შობის (თერჯოლის მუნიციპალიტეტი)	1868	ხით
112	ეწრის წმ. გიორგის (სამტრედიის მუნიციპალიტეტი)	1830	ხით
113	ეწრის წმ. გიორგის (სამტრედიის მუნიციპალიტეტი)	1885	ხით
114	გაკისუბნის (ქუთაისი) წმ. გიორგის	1879	ხით
115	ვანის მაცხოვრის ამაღლების	1886	ხით
116	ვანის მთავარანგელოზთა	1886	ხით
117	ვანის წმ. გიორგის	1830	ხით



№	ეკლესიის სახელწოდება	კურთხევის წელი	რითაა აგებული
118	ვანის მაცხოვრის ფერიცვალების (ჭიათურის მუნიციპალიტეტი)	1870	ხით
119	ვარდიგორის მაცხოვრის ფერიცვალების (თერჯოლის მუნიციპალიტეტი)	1862	ქვით
120	ვაშლევის მაცხოვრის ამაღლების (ხარაგაულის მუნიციპალიტეტი)	1821	ხით
121	ვაშლევის მაცხოვრის ამაღლების	1849	ხით
122	ვაჭევის წმ. გიორგის (ჭიათურის მუნიციპალიტეტი)	1884	ქვით
123	ვახანის წმ. გიორგის (ხარაგაულის მუნიციპალიტეტი)	1874	ხით
124	ვახანის წმ. იოანე ნათლისმცემლის	1850	ხით
125	ზარათის წმ. კვირიკეს და ივლიტეს (წყალტუბოს მუნიციპალიტეტი)	1899	ქვით
126	ზეგნის მაცხოვრის ჯვარცმის (ბაღდათის მუნიციპალიტეტი)	1812	ხით
127	ზეგნის მაცხოვრის ჯვარცმის	1835	ხით
128	ზეგნის მაცხოვრის ჯვარცმის	1899	ხით
129	ზეგნის წმ. გიორგის	1814	ხით
130	ზეგნის წმ. გიორგის	1894	ხით
131	ზედა დიშის წმ. გიორგის (ბაღდათის მუნიციპალიტეტი)	1811	ხით
132	ზედა მესხეთის წმ. გიორგის † (წყალტუბოს მუნიციპალიტეტი)	1874	ხით
133	ზედა რვანის მთავარანგელოზის (ჭიათურის მუნიციპალიტეტი)	1884	ხით



№	ეკლესიის სახელწოდება	კურთხევის წელი	რითაა აგებული
134	ზედუბნის წმ. გიორგის (ტყიბულის მუნიციპალიტეტი)	1914	ქვით
135	ზედუბნის წმ. კოშმას და დამიანეს (ჭიათურის მუნიციპალიტეტი)	1876	ქვით
136	ზედუბნის ღმრთისმშობლის (ხარაგაულის მუნიციპალიტეტი)	1848	ხით
137	ზეკარის წმ. ბარბარეს (ბაღდათის მუნიციპალიტეტი)	1815	ხით
138	ზეკარის წმ. გიორგის	1829	ხით
139	ზეკვეცის ღმრთისმშობლის (ჭიათურის მუნიციპალიტეტი)	1878	ქვით
140	ზენობნის წმ. სამების (ვანის მუნიციპალიტეტი)	1883	ხით
141	ზესტაფონის (ყვირილა) წმ. დავით და კონსტანტინეს	1899	ქვით
142	ზესტაფონის (ყვირილა) წმ. იოანე ნათლისმცემლის	1873	ხით
143	ზესტაფონის (ყვირილა) წმ. იოანე ნათლისმცემლის †	1886	ხით
144	ზვარის წმ. გიორგის (ხარაგაულის მუნიციპალიტეტი)	1853	ხით
145	ზვარის წმ. გიორგის	1899	ხით
146	ზოდის წმ. გიორგის (ჭიათურის მუნიციპალიტეტი)	1850	ქვით
147	ზოდის წმ. გიორგის †	1884	ქვით



№	ეკლესიის სახელწოდება	გურთხევის წელი	რითაა აგებული
148	ზოდის წმ. ნიკოლოზის	1913	ქვით
149	ზოვრეთის მთავარანგელოზის † (ზესტაფონის მუნიციპალიტეტი)	1891	ქვით
150	ზოვრეთის წმ. გიორგის †	1901	ქვით
151	თავასის მაცხოვრის ამალღების (თერჯოლის მუნიციპალიტეტი)	1888	ქვით
152	თავასის წმ. სამების	1892	ქვით
153	თერჯოლის წმ. გიორგის (გოფანთის) †	1892	ქვით
154	თერჯოლის წმ. გიორგის (ჭაბუკთის)	1812	ქვით
155	თერჯოლის წმ. გიორგის (ჭაბუკთის)	1884	ქვით
156	თვალუეთის წმ. გიორგის (ჭიათურის მუნიციპალიტეტი)	1890	ქვით
157	თვრინის მაცხოვრის ამალღების (ზესტაფონის მუნიციპალიტეტი)	1873	ქვით
158	თუზის წმ. გიორგის (თერჯოლის მუნიციპალიტეტი)	1873	ქვით
159	თხილთაწყაროს წმ. გიორგის (თერჯოლის მუნიციპალიტეტი)	1882	ქვით
160	იანეთის ღმრთისმშობლის შობის (სამტრედიის მუნიციპალიტეტი)	1871	ხით
161	ივანდიდის წმ. გიორგის (ხონის მუნიციპალიტეტი)	1859	ხით
162	ითხვისის წმ. იოანე ნათლისმცემლის (ჭიათურის მუნიციპალიტეტი)	1845	ქვით
163	ილეშის ღმრთისმშობლის (ზესტაფონის მუნიციპალიტეტი)	1886	ქვით



№	ეკლესიის სახელწოდება	კურთხევის წელი	რითაა აგებული
164	იღუმის წმ. გიორგის	1904	ქვით
165	იღუმის წმ. გიორგის (სასაფლაოს)	1896	ქვით
166	იმერუხეთის წმ. კვირიკეს და ივლიტეს (ვანის მუნიციპალიტეტი)	1850	ხით
167	ინაშაურის ღმრთისმშობლის შობის (ვანის მუნიციპალიტეტი)	1872	ქვით
168	ისრითის წმ. გიორგის (ვანის მუნიციპალიტეტი)	1894	ქვით
169	იცქისის მაცხოვრის † (საჩხერის მუნიციპალიტეტი)	1871	ხით
170	კალვათის წმ. გიორგის (საჩხერის მუნიციპალიტეტი)	1898	ქვით
171	კაცნის წმ. გიორგის (ჭიათურის მუნიციპალიტეტი)	1884	ქვით
172	კვალითის ღმრთისმშობლის (ზევტაფონის მუნიციპალიტეტი)	1848	ხით
173	კვალითის წმ. გიორგის (დანაეთის)	1820	ხით
174	კვალითის წმ. გიორგის (დანაეთის)	1877	ხით
175	კვალითის წმ. გიორგის (ჭაბუკეთის)	1876	ხით
176	კვალითის წმ. ბარბარეს	1890	ხით
177	კვალითის წმ. ბარბარეს	1902	ქვით
178	კვანჭირის მთავარანგელოზთა (თერჯოლის მუნიციპალიტეტი)	1831	ხით
179	კვანჭირის მთავარანგელოზთა	1890	ხით
180	კითხიჯის წმ. ილიას (ტყეობულის მუნიციპალიტეტი)	1873	ქვით



№	ეკლესიის სახელწოდება	კურთხევის წელი	რითაა აგებული
181	კინოთის წმ. გიორგის (წესტაფონის მუნიციპალიტეტი)	1822	ხით
182	კინოთის წმ. გიორგის	1892	ხით
183	კინჩხის წმ. გიორგის (ხონის მუნიციპალიტეტი)	1835	ხით
184	კინჩხის წმ. გიორგის	1840	ხით
185	კინჩხის წმ. გიორგის	1861	ქვით
186	კიცხის წმ. გიორგის (ხარაგაულის მუნიციპალიტეტი)	1848	ქვით
187	კიცხის იგორეთის ღმრთისმშობლის	1848	ქვით
188	კლდეეთის წმ. გიორგის (წესტაფონის მუნიციპალიტეტი)	1826	ქვით
189	კოკის მაცხოვრის (ტყიბულის მუნიციპალიტეტი)	1905	ქვით
190	კონტუათის მაცხოვრის ფერიცვალების (ხონის მუნიციპალიტეტი)	1875	ხით
191	კორბოულის ღმრთისმშობლის (საჩხერის მუნიციპალიტეტი)	1862	ქვით
192	კორბოულის ღმრთისმშობლის	1880	ქვით
193	კორბოულის წმ. გიორგის (ძლევის)	1878	ქვით
194	კულაშის მაცხოვრის (სამტრედიის მუნიციპალიტეტი)	1844	ხით
195	კულაშის მაცხოვრის ჯვარცმის	1872	ხით
196	კულაშის მაცხოვრის ჯვარცმის †	1895	ხით
197	კულაშის მთავარანგელოზთა	1820	ხით
198	კულაშის მთავარანგელოზთა	1874	ხით



№	ეკლესიის სახელწოდება	კურთხევის წელი	რითაა აგებული
199	კულაშის წმ. იოაკიმეს და ანას ო	1833	ხით
200	კურსების ქაშვეთის წმ. გიორგის (ტყიბულის მუნიციპალიტეტი)	1861	ქვით
201	კურსების (ქველობანი) მთავარანგელოზთა	1890	ქვით
202	კუშუბაურის მაცხოვრის ჯვარცმის (ვანის მუნიციპალიტეტი)	1860	ქვით
203	კუნის მაცხოვრის ფერიცვალების (ხონის მუნიციპალიტეტი)	1859	ხით
204	კუნის წმ. გიორგის	1885	ხით
205	ლაშის ღმრთისმშობლის მიძინების (ხარაგაულის მუნიციპალიტეტი)	1823	ხით
206	ლახუნდარის ღმრთისმშობლის შობის (ხარაგაულის მუნიციპალიტეტი)	1825	ხით
207	ლეღვანის წმ. გიორგის (ხარაგაულის მუნიციპალიტეტი)	1850	ქვით
208	ლეყერეთის ღმრთისმშობლის მიძინების (ტყიბულის მუნიციპალიტეტი)	1843	ქვით
209	ლიჩის წმ. გიორგის (საჩხერის მუნიციპალიტეტი)	1865	ხით
210	ლიჩის წმ. გიორგის (კარათის)	1898	ქვით
211	მათხოჯის წმ. ვასილის (ხონის მუნიციპალიტეტი)	1869	ქვით
212	მანდაეთის წმ. გიორგის (ჭიათურის მუნიციპალიტეტი)	1855	ქვით
213	მანდიკორის წმ. გიორგის (ტყიბულის მუნიციპალიტეტი)	1880	ქვით



№	ეკლესიის სახელწოდება	კურთხევის წელი	რითაა აგებული
214	მარეღისის მაცხოვრის ამაღლების † (ხარაგაულის მუნიციპალიტეტი)	1834	ქვით
215	მარეღისის მაცხოვრის ამაღლების	1898	ქვით
216	მარტოთუბნის წმ. გიორგის (ზესტაფონის მუნიციპალიტეტი)	1888	ქვით
217	მარტოთუბნის წმ. გიორგის	1893	ხით
218	მაქათუბნის ღმრთისმშობლის (ხარაგაულის მუნიციპალიტეტი)	1818	ხით
219	მაქათუბნის ღმრთისმშობლის	1849	ხით
220	მაქათუბნის წმ. გიორგის	1818	ხით
221	მაქათუბნის წმ. გიორგის	1882	ქვით
222	მალლაკის (ზედა) მაცხოვრის (წყალტუბოს მუნიციპალიტეტი)	1888	ქვით
223	მალლაკის (ზედა) ღმრთისმშობლის შობის	1860	ხით
224	მალლაკის (ზედა) ღმრთისმშობლის შობის	1896	ხით
225	მალლაკის (ზედა) ღმრთისმშობლის შობის	1888	ქვით
226	მალლაკის (ქვედა) მაცხოვრის ამაღლების	1887	ქვით
227	მალლაკის (ქვედა) მთავარანგელოზის	1894	ხით
228	მალლაკის (ქვედა) წმ. გიორგის	1860	ხით
229	მანჩიტაურის მთავარანგელოზის (თერჯოლის მუნიციპალიტეტი)	1890	ქვით
230	მელაურის მთავარანგელოზის (სამტრედიის მუნიციპალიტეტი)	1820	ხით
231	მელაურის მთავარანგელოზის	1874	ხით
232	მელოურის წმ. გიორგის (წყალტუბოს მუნიციპალიტეტი)	1889	ხით



№	ეკლესიის სახელწოდება	კურთხევის წელი	რითაა აგებული
233	მერვეის წმ. გიორგის (ჭიათურის მუნიციპალიტეტი)	1840	ქვით
234	მერჯევის წმ. სამების † (საჩხერის მუნიციპალიტეტი)	1862	ქვით
235	მერჯევის წმ. სამების	1890	ქვით
236	მენხეთურის წმ. გიორგის (ჭიათურის მუნიციპალიტეტი)	1820	ხით
237	მენხეთურის წმ. გიორგის	1858	ხით
238	მირთწმიდის წმ. ნიკოლოზის † (ხარაგაულის მუნიციპალიტეტი)	1863	ქვით
239	მორძგვეთის წმ. გიორგის (ჭიათურის მუნიციპალიტეტი)	1820	ხით
240	მორძგვეთის წმ. გიორგის †	1872	ხით
241	მორძგვეთის წმ. გიორგის	1890	ქვით
242	მოტყიარის წმ. გიორგის (ხარაგაულის მუნიციპალიტეტი)	1849	ქვით
243	მოძვის წმ. გიორგის (საჩხერის მუნიციპალიტეტი)	1840	ქვით
244	მონვის წმ. გიორგის (საჩხერის მუნიციპალიტეტი)	1818	ხით
245	მონვის წმ. გიორგის	1850	ქვით
246	მონვის წმ. გიორგის †	1865	ქვით
247	მონვის წმ. სამების †	1871	ხით
248	მუნჯაყრუის ღმრთისმშობლის შობის (სამტრედიის მუნიციპალიტეტი)	1862	ხით
249	მუნჯაყრუის ღმრთისმშობლის შობის	1903	ხით



№	ეკლესიის სახელწოდება	კურთხევის წელი	რითაა აგებული
250	მუნჯაყრუის წმ. კვირიკეს და ივლიტეს	1847	ქვით
251	მუნჯაყრუის წმ. კვირიკეს და ივლიტეს	1897	ქვით
252	მუნჯაყრუის წმ. გიორგის	1856	ხით
253	მუნჯიანის მაცხოვრის ფერისცვალების (წყალტუბოს მუნიციპალიტეტი)	1887	ხით
254	მუნჯურის მთავარანგელოზთა (ანძროხევის უბნის) (ტყიბულის მუნიციპალიტეტი)	1893	ხით
255	მუნჯურის წმ. ბარბარეს (ვარდოსანიძეების უბნის)	1892	ქვით
256	მუნჯურის წმ. გიორგის (აბესაძეების უბნის)	1881	ქვით
257	მუნჯურის წმ. გიორგის (ბრილის) †	1848	ხით
258	მუნჯურის წმ. გიორგის (საკვირაოს)	1845	ქვით
259	მუნჯურის წმ. სიმონის	1892	ქვით
260	მღვიმევის წმ. ბარბარეს (ჭიათურის მუნიციპალიტეტი)	1886	ქვით
261	მწყერისციხის წმ. გიორგის (ზესტაფონის მუნიციპალიტეტი)	1883	ქვით
262	ნაბოსლევის წმ. გიორგის (ტყიბულის მუნიციპალიტეტი)	1914	ქვით
263	ნაგარევის მთავარანგელოზის (თერჯოლის მუნიციპალიტეტი)	1889	ქვით
264	ნადაბურის წმ. თედორე ტირონის (ხარაგაულის მუნიციპალიტეტი)	1827	ხით
265	ნადაბურის წმ. თედორე ტირონის	1899	ხით



№	ეკლესიის სახელწოდება	კურთხევის წელი	რითაა აგებული
266	ნავარძეთის მაცხოვრის ამაღლების (ჭიათურის მუნიციპალიტეტი)	1892	ქვით
267	ნავენახევის წმ. გიორგის (თერჯოლის მუნიციპალიტეტი)	1827	ხით
268	ნავენახევის წმ. გიორგის	1862	ქვით
269	ნამონვანის წმ. გიორგის (წყალტუბოს მუნიციპალიტეტი)	1828	ხით
270	ნახშირელის ღმრთისმშობლის შობის (თერჯოლის მუნიციპალიტეტი)	1840	ხით
271	ნახშირელის ღმრთისმშობლის შობის	1867	ქვით
272	ნახშირელის ღმრთისმშობლის შობის †	1898	ქვით
273	ნებოძირის წმ. გიორგის (ხარაგაულის მუნიციპალიტეტი)	1864	ქვით
274	ნიგეზარის იოანე ნათლისმცემლის (საჩხერის მუნიციპალიტეტი)	1861	ქვით
275	ნიგოზეთის წმ. გიორგის (ჭიათურის მუნიციპალიტეტი)	1886	ქვით
276	ნიგორზღვის წმ. გიორგის † (სამტრედიის მუნიციპალიტეტი)	1845	ხით
277	ნიგორზღვის წმ. გიორგის	1861	ხით
278	ნიგორზღვის წმ. გიორგის	1874	ქვით
279	ნიგორზღვის წმ. გიორგის	1889	ხით
280	ნოღის წმ. გიორგის (სამტრედიის მუნიციპალიტეტი)	1862	ხით
281	ნოღის წმ. გიორგის	1912	ქვით



№	ეკლესიის სახელწოდება	კურთხევის წელი	რითაა აგებული
282	ნუნისის ღმრთისმშობლის † (ხარაგაულის მუნიციპალიტეტი)	1894	ქვით
283	ობჩის ღმრთისმშობლის მიძინების (ბაღდათის მუნიციპალიტეტი)	1826	ხით
284	ობჩის ღმრთისმშობლის მიძინების †	1885	ხით
285	ობჩის წმ. გიორგის	1812	ქვით
286	ობჩის იოანე ნათლისმცემლის	1905	ხით
287	ოდილაურის წმ. გიორგის (თერჯოლის მუნიციპალიტეტი)	1823	ხით
288	ოდილაურის წმ. გიორგის	1882	ქვით
289	ონჯონეთის მაცხოვრის ფერიცვალების (ვანის მუნიციპალიტეტი)	1860	ხით
290	ოსუნელის წმ. გიორგის (ხონის მუნიციპალიტეტი)	1841	ქვით
291	ოფეთის (ახალი) მთავარანგელოზის (სამტრედიის მუნიციპალიტეტი)	1855	ქვით
292	ოფეთის (ახალი) მთავარანგელოზის	1904	ქვით
293	ოფეთის (ძველი) მთავარანგელოზის	1893	ქვით
294	ოფშკვითის (ზემო) წმ. გიორგის (წყალტუბოს მუნიციპალიტეტი)	1876	ქვით
295	ოფშკვითის წმ. იოანე ნათლისმცემლის	1820	ხით
296	ოფშკვითის (ქვემო) ღმრთისმშობლის შობის	1878	ქვით
297	ოფშკვითის (ქვემო) ღმრთისმშობლის შობის †	1886	ქვით



№	ეკლესიის სახელწოდება	კურთხევის წელი	რითაა აგებული
298	ოჯოლის ღმრთისმშობლის მიძინების (ტყიბულის მუნიციპალიტეტი)	1865	ქვით
299	პატარა ჯინაიშის მაცხოვრის (ხონის მუნიციპალიტეტი)	1898	ქვით
300	პატარა ჯინაიშის წმ. გიორგის	1820	ხით
301	პატრიკეთის წმ. გიორგის (წყალტუბოს მუნიციპალიტეტი)	1893	ქვით
302	ბერევისის წმ. გიორგის (ჭიათურის მუნიციპალიტეტი)	1894	ქვით
303	ჟონეთის მაცხოვრის ფერიცვალების (წყალტუბოს მუნიციპალიტეტი)	1840	ქვით
304	ჟონეთის მაცხოვრის ფერიცვალების	1876	ქვით
305	რგანის წმ. გიორგის (ჭიათურის მუნიციპალიტეტი)	1892	ქვით
306	რიონის მაცხოვრის ფერიცვალების (წყალტუბოს მუნიციპალიტეტი)	1873	ქვით
307	რკვიის წმ. კვირიკეს და ივლიტეს (ზესტაფონის მუნიციპალიტეტი)	1850	ხით
308	როდინაულის ღმრთისმშობლის შობის (ზესტაფონის მუნიციპალიტეტი)	1845	ხით
309	როდინაულის მაცხოვრის ამაღლების	1894	ქვით
310	რომანეთის წმ. გიორგის (ვანის მუნიციპალიტეტი)	1853	ხით
311	რომანეთის წმ. გიორგის	1904	ხით
312	რონდიშის მთავარანგელოზთა (ხონის მუნიციპალიტეტი)	1838	ხით



№	ეკლესიის სასულწოდება	კურთხევის წელი	რითაა აგებული
313	რონის მთავარანგელოზთა (ბაღდათის მუნიციპალიტეტი)	1882	ხით
314	რონის ღმრთისმშობლის მიძინების	1873	ხით
315	რუფოთის წმ. გიორგის (თერჯოლის მუნიციპალიტეტი)	1893	ქვით
316	რცხილათის წმ. გიორგის † (ჭიათურის მუნიციპალიტეტი)	1834	ხით
317	რცხილათის წმ. გიორგის	1893	ხით
318	საბაჟოს წმ. დიმიტრის (ხარაგაულის მუნიციპალიტეტი)	1889	ხით
319	საბეკის ღმრთისმშობლის მიძინების (ვანის მუნიციპალიტეტი)	1890	ხით
320	საბეკის ღმრთისმშობლის შობის	1815	ხით
321	საბეს წმ. გიორგის (ხარაგაულის მუნიციპალიტეტი)	1830	ხით
322	საბეს წმ. გიორგის	1848	ქვით
323	საზანოს მაცხოვრის ფერიცვალების (თერჯოლის მუნიციპალიტეტი)	1854	ქვით
324	საზანოს მაცხოვრის ფერიცვალების	1881	ქვით
325	საზანოს მაცხოვრის ფერიცვალების	1909	ქვით
326	საზანოს მთავარანგელოზის	1840	ქვით
327	საზანოს მთავარანგელოზის	1848	ქვით
328	საზანოს მთავარანგელოზის	1872	ქვით
329	საზანოს მთავარანგელოზის	1872	ქვით
330	საზანოს მთავარანგელოზის †	1898	ქვით
331	საზანოს ღმრთისმშობლის მიძინების	1817	ხით



№	ეკლესიის სახელწოდება	კურთხევის წელი	რითაა აგებული
332	საზანოს ღმრთისმშობლის მიძინების	1886	ქვით
333	საზანოს წმ. გიორგის	1866	ქვით
334	საზანოს წმ. სამების	1852	ქვით
335	საირხის წმ. ნიკოლოზის † (სანხერის მუნიციპალიტეტი)	1862	ქვით
336	საკობაძეოს წმ. გიორგის (ბაღდათის მუნიციპალიტეტი)	1852	ხით
337	საკობაძეოს წმ გიორგის	1905	ხით
338	საკრაულას (კიკნაკველეთის) წმ. გიორგის (ქვედა) (ბაღდათის მუნიციპალიტეტი)	1820	ხით
339	საკრაულას (კიკნაკველეთის) წმ. გიორგის (ქვედა) †	1898	ხით
340	საკრაულას (კიკნაკველეთის) ღმრთისმშობლის მიძინების	1850	ქვით
341	საკურწის წმ. გიორგის † (ჭიათურის მუნიციპალიტეტი)	1835	ხით
342	საკურწის წმ. გიორგის	1893	ქვით
343	სალომინაოს ღმრთისმშობლის შობის (ვანის მუნიციპალიტეტი)	1848	ხით
344	სალომინაოს ღმრთისმშობლის შობის	1884	ქვით
345	სალომინაოს წმ. გიორგის	1863	ხით
346	სალომინაოს წმ. გიორგის	1898	ხით
347	სალომინაოს წმ. გიორგის (ჯიხეთის)	1900	ხით
348	სალხინოს სულიწმინდის მოფენის (ვანის მუნიციპალიტეტი)	1862	ხით
349	სალხინოს სულიწმინდის მოფენის †	1891	ხით



№	ეკლესიის სახელწოდება	კურთხევის წელი	რითაა აგებული
350	სამტრედიის წმ. გიორგის	1899	ხით
351	სამტრედიის წმ. გიორგის	1909	ქვით
352	სამტრედიის წმ. იოანე ნათლისმცემლის	1888	ხით
353	სანავარდოს (სამტრედია) მაცხოვრის	1844	ხით
354	სანახშირის წმ. გიორგის (ზესტაფონის მუნიციპალიტეტი)	1872	ხით
355	სანახშირის წმ. გიორგის	1914	ხით
356	სარგვეშის წმ. გიორგის (ხარაგაულის მუნიციპალიტეტი)	1898	ქვით
357	სარეკის ღმრთისმშობლის შობის (საჩხერის მუნიციპალიტეტი)	1814	ქვით
358	სარეკის ღმრთისმშობლის შობის	1868	ქვით
359	სარქველთუბნის მთავარანგელოზის (ჭიათურის მუნიციპალიტეტი)	1826	ქვით
360	სარქველთუბნის მთავარანგელოზის	1899	ქვით
361	საქარის მაცხოვრის ფერიცვალების (ზესტაფონის მუნიციპალიტეტი)	1867	ქვით
362	საქარის (დაბლა) წმ. გიორგის	1856	ქვით
363	საქარის ჯვართამაღლების	1870	ქვით
364	საღანძილის ღმრთისმშობლის შობის (ხარაგაულის მუნიციპალიტეტი)	1814	ხით
365	საღანძილის ღმრთისმშობლის შობის	1850	ხით
366	საღანძილის წმ. გიორგის	1861	ხით
367	საღვინის ღმრთისმშობლის შობის (ზესტაფონის მუნიციპალიტეტი)	1861	ხით
368	საღვინის წმ. გიორგის	1911	ქვით



№	ეკლესიის სახელწოდება	კურთხევის წელი	რითაა აგებული
369	საყულის მაცხოვრის (წყალტუბოს მუნიციპალიტეტი)	1881	ხით
370	საყულის მთავარანგელოზის †	1890	ქვით
371	საჩხერის წმ. ნინოს	1910	ქვით
372	საწაბლის მთავარანგელოზთა (ზესტაფონის მუნიციპალიტეტი)	1848	ხით
373	საწირის წმ. იოანე ნათლისმცემლის (ტყიბულის მუნიციპალიტეტი)	1871	ქვით
374	საწისქვილოს მაცხოვრის (ხონის მუნიციპალიტეტი)	1835	ქვით
375	საწულეკიმეოს წმ. კვირიკეს და ივლიტეს (ხონის მუნიციპალიტეტი)	1860	ქვით
376	საჯავახოს (ბარსაჯავახოს) ღმრთისშობლის შობის (სამტრედიის მუნიციპალიტეტი)	1852	ხით
377	საჯავახოს (ბარსაჯავახოს) ღმრთისშობლის შობის	1871	ხით
378	საჯავახოს (ბარსაჯავახოს) ღმრთისშობლის შობის	1912	ხით
379	საჯავახოს წმ. იოანე ნათლისმცემლის †	1841	ქვით
380	სვერის წმ. იოანე ნათლისმცემლის (ჭიათურის მუნიციპალიტეტი)	1880	ქვით
381	სვირის მაცხოვრის ამაღლების (ზესტაფონის მუნიციპალიტეტი)	1824	ხით
382	სვირის მაცხოვრის ამაღლების	1902	ხით
383	სვირის წმ. თომა მოციქულის	1839	ხით



№	ეკლესიის სახელწოდება	კურთხევის წელი	რითაა აგებული
384	სვირის წმ. თომა მოციქულის	1912	ქვით
385	სვირის წმ. გიორგის	1854	ქვით
386	სიმონეთის მაცხოვრის ფერიცვალების (სათემოს) (თერჯოლის მუნიციპალიტეტი)	1877	ქვით
387	სიმონეთის მთავარანგელოზის (კოუის)	1873	ქვით
388	სიმონეთის წმ. გიორგის	1875	ქვით
389	სიქთარგის მაცხოვრის ფერიცვალების (თერჯოლის მუნიციპალიტეტი)	1893	ქვით
390	სიქთარგის ღმრთისმშობლის ტაძრად მიყვანების	1818	ხით
391	სიქთარგის ღმრთისმშობლის ტაძრად მიყვანების	1900	ქვით
392	სკანდის მთავარანგელოზის (თერჯოლის მუნიციპალიტეტი)	1875	ქვით
393	სკანდის მთავარანგელოზის	1901	ქვით
394	სკანდის წმ. ბარბარეს †	1834	ხით
395	სკანდის წმ. ბარბარეს	1901	ხით
396	სკინდორის წმ. გიორგის (ჭიათურის მუნიციპალიტეტი)	1873	ქვით
397	სბეთის მაცხოვრის ამაღლების † (საჩხერის მუნიციპალიტეტი)	1893	ქვით
398	სულორის (დვალიშვილების) წმ. გიორგის (ვანის მუნიციპალიტეტი)	1862	ქვით
399	სუხჩის ღმრთისმშობლის † (ხონის მუნიციპალიტეტი)	1827	ქვით



№	ეკლესიის სახელწოდება	კურთხევის წელი	რითაა აგებული
400	სხვიტორის მაცხოვრის † (სანხერის მუნიციპალიტეტი)	1880	ქვით
401	სხლითის წმ. გიორგის (ხარაგაულის მუნიციპალიტეტი)	1892	ქვით
402	ტაბაკინის (გენებაურის) წმ. გიორგის (წესტაფონის მუნიციპალიტეტი)	1890	ხით
403	ტელეფის წმ. გიორგის (თერჯოლის მუნიციპალიტეტი)	1881	ხით
404	ტობანიერის (ეწერტობანიერის) წმ.სამების (ვანის მუნიციპალიტეტი)	1855	ქვით
405	ტობანიერის წმ. გიორგის	1891	ხით
406	ტყაჩირის წმ. კვირიკეს და ივლიტეს (წყალტუბოს მუნიციპალიტეტი)	1907	ქვით
407	ტყელვანის წმ. სტეფანეს † (ვანის მუნიციპალიტეტი)	1851	ხით
408	ტყემლოვანის ღმრთისმშობლის (ჭიათურის მუნიციპალიტეტი)	1858	ქვით
409	ტყიბულის წმ. გიორგის †	1864	ხით
410	ტყიბულის წმ. გიორგის	1898	ქვით
411	უწუმთის წმ. გიორგის (სანხერის მუნიციპალიტეტი)	1900	ქვით
412	უკანეთის მაცხოვრის (ქაჭარის) (წყალტუბოს მუნიციპალიტეტი)	1826	ხით
413	უკანეთის მაცხოვრის ფერიცვალების	1865	ხით
414	უსახელოს მთავარანგელოზის (ჭიათურის მუნიციპალიტეტი)	1863	ქვით



№	ეკლესიის სახელწოდება	კურთხევის წელი	რითა აგებული
415	უსახელოს მთავარანგელოზის †	1913	ქვით
416	უჩაშეთის წმ. გიორგის (ხარაგაულის მუნიციპალიტეტი)	1848	ხით
417	უძლოურის მაცხოვრის † (ხონის მუნიციპალიტეტი)	1843	ქვით
418	უხუთის ღმრთისმშობლის შობის (ვანის მუნიციპალიტეტი)	1840	ხით
419	უხუთის ღმრთისმშობლის შობის	1884	ქვით
420	უხუთის წმ. გიორგის	1856	ხით
421	უხუთის წმ. გიორგის	1880	ხით
422	ფარცხანაყანევის მაცხოვრის ამბლეების (წყალტუბოს მუნიციპალიტეტი)	1851	ხით
423	ფარცხანაყანევის ქაშვეთის წმ. გიორგის	1820	ხით
424	ფარცხანაყანევის ქაშვეთის წმ. გიორგის †	1862	ხით
425	ფარცხანაყანევის ქაშვეთის წმ. გიორგის	1903	ქვით
426	ფარცხანაყანევის წმ. გიორგის	1891	ქვით
427	ფარცხნალის მაცხოვრის (ხარაგაულის მუნიციპალიტეტი)	1820	ქვით
428	ფარცხნალის მაცხოვრის †	1860	ქვით
429	ფარცხნალის მაცხოვრის	1896	ქვით
430	ფარცხნალის წმ. იოანე ნათლისმცემლის	1862	ქვით
431	ფაქეთის მაცხოვრის ფერიცვალების (ხარაგაულის მუნიციპალიტეტი)	1873	ქვით
432	ფერსათის მთავარანგელოზის (ბაღდათის მუნიციპალიტეტი)	1875	ქვით



№	ეკლესიის სახელწოდება	კურთხევის წელი	რითაა აგებული
433	ფონის წმ. გიორგის	1873	ხით
434	ფრიდონიან ჯინაიშის წმ. გიორგის (სამტრედიის მუნიციპალიტეტი)	1820	ქვით
435	ფრიდონიან ჯინაიშის მთავარანგელოზის	1835	ქვით
436	ფუთის მაცხოვრის (ზესტაფონის მუნიციპალიტეტი)	1872	ხით
437	ფუთის წმ. გიორგის	1866	ქვით
438	ქედის წმ. გიორგის † (ვანის მუნიციპალიტეტი)	1834	ქვით
439	ქვაყუდის ღმრთისმშობლის შობის (სამტრედიის მუნიციპალიტეტი)	1852	ქვით
440	ქვაყუდის ღმრთისმშობლის შობის †	1870	ქვით
441	ქვაცინის წმ. გიორგის † (ჭიათურის მუნიციპალიტეტი)	1872	ქვით
442	ქვედა ზეგნის მაცხოვრის ჯვარცმის (ბაღდათის მუნიციპალიტეტი)	1834	ხით
443	ქვედა ზეგნის წმ. გიორგის	1835	ხით
444	ქვედა მესხეთის წმ. სამების (წყალტუბოს მუნიციპალიტეტი)	1865	ხით
445	ქვედა მესხეთის წმ. სამების	1885	ქვით
446	ქველეთუბანის მთავარანგელოზთა (ზესტაფონის მუნიციპალიტეტი)	1826	ქვით
447	ქვილიშორის წმ. გიორგის (წყალტუბოს მუნიციპალიტეტი)	1862	ქვით
448	ქვილიშორის წმ. გიორგის	1894	ქვით



№	ეკლესიის სახელწოდება	კურთხევის წელი	რითაა აგებული
449	ქვემოხევის მთავარანგელოზთა † (საჩხერის მუნიციპალიტეტი)	1870	ხით
450	ქვიტირის (ზედა) მთავარანგელოზის (წყალტუბოს მუნიციპალიტეტი)	1865	ქვით
451	ქვიტირის (ქვემო) მაცხოვრის ფერიცვალების	1827	ხით
452	ქვიტირის (შუა) წმ. გიორგის	1830	ხით
453	ქვიტირის (შუა) წმ. გიორგის	1870	ხით
454	ქვიტირის (შუა) წმ. გიორგის	1911	ქვით
455	ქორეთის წმ. გიორგის (უდერძის) (საჩხერის მუნიციპალიტეტი)	1858	ქვით
456	ქროლის წმ. გიორგის (ხარაგაულის მუნიციპალიტეტი)	1850	ქვით
457	ქუთაისის მაცხოვრის ამაღლების (საფინჩიის)	1893	ქვით
458	ქუთაისის მთავარანგელოზის	1830	ქვით
459	ქუთაისის მთავარანგელოზ მიქაელის (ძელქვიანის სასაფლაოს)	1889	ქვით
460	ქუთაისის მთავარანგელოზთა (მწვანეყვავილის)	1914	ქვით
461	ქუთაისის სულიწმინდის მოფენის — წმ. სამების (საფინჩიის სასაფლაოს)	1911	ქვით
462	ქუთაისის წმ. ალ. ნეველის (საკათედრო)	1871	ქვით
463	ქუთაისის წმ. გიორგის	1891	ქვით
464	ქუთაისის წმ. ნიკოლოზის (საფინჩიის)	1906	ქვით
465	ქუთაისის წმ. პეტრე-პავლეს	1881	ხით



№	ეკლესიის სახელწოდება	კურთხევის წელი	რითაა აგებული
466	ქუთაისის წმ. პეტრე-პავლეს	1903	ქვით
467	ქუთაისის წმ. სამების (ბალახუნის)	1865	ქვით
468	ქუტირის წმ. გიორგის † (ხონის მუნიციპალიტეტი)	1843	ხით
469	ქუტირის წმ. გიორგის	1885	ქვით
470	ღანირის წმ. გიორგის (ახალი) (სამტრედიის მუნიციპალიტეტი)	1876	ხით
471	ღანირის წმ. გიორგის (ძველი)	1876	ხით
472	ღარიხევის წმ. გიორგის (ხარაგაულის მუნიციპალიტეტი)	1847	ქვით
473	ღვანკითის წმ. სამების (თერჯოლის მუნიციპალიტეტი)	1882	ქვით
474	ღვედის მაცხოვრის (ხონის მუნიციპალიტეტი)	1844	ხით
475	ღოდორის წმ. გიორგის (საჩხერის მუნიციპალიტეტი)	1846	ქვით
476	ღოდორის წმ. გიორგის †	1912	ქვით
477	ღონას მთავარანგელოზთა † (საჩხერის მუნიციპალიტეტი)	1873	ქვით
478	ღორეშის წმ. გიორგის (ხარაგაულის მუნიციპალიტეტი)	1849	ქვით
479	ღორეშის წმ. გიორგის	1888	ქვით
480	ყუმისთავის წმ. გიორგის (წყალტუბოს მუნიციპალიტეტი)	1864	ქვით
481	ყუმურის (საბაიჭაო) წმ. გიორგის (ვანის მუნიციპალიტეტი)	1848	ქვით



№	ეკლესიის სასულწოდება	კურთხევის წელი	რითაა აგებული
482	შომახეთის წმ. ნიკოლოზის (საჩხერის მუნიციპალიტეტი)	1862	ქვით
483	შროშის მაცხოვრის ამაღლების (ზეესტაფონის მუნიციპალიტეტი)	1844	ხით
484	შროშის მაცხოვრის ამაღლების	1906	ქვით
485	შროშის ღმრთისმშობლის	1821	ქვით
486	შროშის წმ. გიორგის †	1826	ქვით
487	შროშის წმ. გიორგის	1876	ქვით
488	შუბნის წმ. გიორგის (ბაღდათის მუნიციპალიტეტი)	1875	ხით
489	შუბნის წმ. გიორგის	1879	ხით
490	შუქრუთის წმ. მარინეს (ჭიათურის მუნიციპალიტეტი)	1864	ქვით
491	შუქრუთის წმ. მარინეს †	1899	ქვით
492	ჩალხაეთის წმ. გიორგის (ხარაგაულის მუნიციპალიტეტი)	1850	ხით
493	ჩიხის წმ. სამების (საჩხერის მუნიციპალიტეტი)	1913	ქვით
494	ჩონთოს ღმრთისმშობლის (საჩხერის მუნიციპალიტეტი)	1863	ხით
495	ჩონთოს ღმრთისმშობლის †	1897	ხით
496	ჩონთოს წმ. გიორგის †	1883	ქვით
497	ჩრდილის წმ. გიორგის (ხარაგაულის მუნიციპალიტეტი)	1815	ხით
498	ჩუნემის მთავარანგელოზის (წყალტუბოს მუნიციპალიტეტი)	1903	ხით



№	ეკლესიის სახელწოდება	კურთხევის წელი	რითაა აგებული
499	ჩუნემის წმ. გიორგის	1859	ხით
500	ჩუნემის წმ. გიორგის †	1883	ქვით
501	ჩუნემის წმ. გიორგის	1904	ქვით
502	ჩხარეწრის წმ. გიორგის (თერჯოლის მუნიციპალიტეტი)	1904	ხით
503	ჩხარის მაცხოვრის ამაღლების (თერჯოლის მუნიციპალიტეტი)	1884	ქვით
504	ჩხარის მაცხოვრის აღდგომის (ოქონის)	1872	ქვით
505	ჩხარის წმ. გიორგის	1826	ქვით
506	ჩხარის წმ. გიორგის	1849	ქვით
507	ჩხენიშის ღმრთისმშობლის (სამტრედიის მუნიციპალიტეტი)	1853	ქვით
508	ჩხერის წმ. გიორგის (ხარაგაულის მუნიციპალიტეტი)	1847	ქვით
509	ჩხირეულის წმ. გიორგის (ხარაგაულის მუნიციპალიტეტი)	1856	ქვით
510	ციხისუბნის ღმრთისმშობლის (ვანის მუნიციპალიტეტი)	1815	ხით
511	ცუცხვათის მაცხოვრის ამაღლების	1883	ქვით
512	ცუცხვათის წმ. გიორგის (ტყებულის მუნიციპალიტეტი)	1882	ქვით
513	ცხამის წმ. გიორგის † (საჩხერის მუნიციპალიტეტი)	1865	ქვით
514	ცხამის წმ. გიორგის	1903	ქვით
515	ცხენთაროს წმ. გიორგის (ზესტაფონის მუნიციპალიტეტი)	1867	ხით



№	ეკლესიის სახელწოდება	პურთხევის წელი	რითაა აგებული
516	ცნომარეთის ღმრთისმშობლის † (საჩხერის მუნიციპალიტეტი)	1888	ხით
517	ცნრაწყაროს წმ. გიორგის (წესტაფონის მუნიციპალიტეტი)	1827	ხით
518	ცნრაწყაროს წმ. გიორგის	1904	ხით
519	ცნრუკვეთის წმ. გიორგის (ჭიათურის მუნიციპალიტეტი)	1873	ქვით
520	ცხუნკურის წმ. გიორგის (წყალტუბოს მუნიციპალიტეტი)	1863	ქვით
521	ძეგრის წმ. გიორგის (თერჯოლის მუნიციპალიტეტი)	1884	ქვით
522	ძეძილეთის მთავარანგელოზთა (ხონის მუნიციპალიტეტი)	1877	ქვით
523	ძმუისის წმ. გიორგის (ტყეზულის მუნიციპალიტეტი)	1893	ქვით
524	ძულუხის წმ. გიორგის † (ვანის მუნიციპალიტეტი)	1852	ხით
525	ძულუხის წმ. გიორგის	1886	ხით
526	ძუყნურის მაცხოვრის ამაღლების (ტყეზულის მუნიციპალიტეტი)	1875	ქვით
527	წვეის წმ. გიორგის (წესტაფონის მუნიციპალიტეტი)	1866	ქვით
528	წიაღუბნის წმ. კვირიკეს და ივლიტეს (სამტრედიის მუნიციპალიტეტი)	1855	ხით
529	წითელხევის (სადემეტრაო) ღმრთისმშობლის მიძინების (ბაღდათის მუნიციპალიტეტი)	1849	ხით



№	ეკლესიის სახელწოდება	კურთხევის წელი	რითაა აგებული
530	წითელხევის (სადემეტრაო) ღმრთისმშობლის მიძინების	1896	ქვით
531	წითელხევის (სადემეტრაო) წმ. გიორგის	1892	ხით
532	წითელხევის (სადემეტრაო) წმ. გიორგის	1896	ქვით
533	წირქელის წმ. იოანე ნათლისცემლის (ჭიათურის მუნიციპალიტეტი)	1838	ქვით
534	წირქელის წმ. იოანე ნათლისცემლის	1890	ქვით
535	წიფის წმ. გიორგის (ხარაგულის მუნიციპალიტეტი)	1880	ქვით
536	წყალაფორეთის წმ. გიორგის (ხარაგაულის მუნიციპალიტეტი)	1855	ხით
537	წყალთაშუას მაცხოვრის ფერიცვალების† (ბაღდათის მუნიციპალიტეტი)	1900	ქვით
538	წყალტუბოს ღმრთისმშობლის	1835	ხით
539	წყალტუბოს წმ. გიორგის	1864	ქვით
540	ჭაგნის მთავარანჯელოზის (სამტერდიის მუნიციპალიტეტი)	1890	ხით
541	ჭაგნის ღმრთისმშობლის შობის †	1826	ხით
542	ჭაგნის ღმრთისმშობლის შობის	1871	ხით
543	ჭაგნის წმ. ბარბარეს	1874	ხით
544	ჭაგნის წმ. გიორგის †	1875	ქვით
545	ჭალასთავის ღმრთისმშობლის შობის (თერჯოლის მუნიციპალიტეტი)	1880	ქვით
546	ჭალის წმ. გიორგის (საჩხერის მუნიციპალიტეტი)	1900	ხით



№	ეკლესიის სახელწოდება	კურთხევის წელი	რითაა აგებული
547	ჭალოვანის წმ. გიორგის (საჩხერის მუნიციპალიტეტი)	1858	ქვით
548	ჭილოვანის მაცხოვრის (ჭიათურის მუნიციპალიტეტი)	1830	ქვით
549	ჭილოვანის მაცხოვრის †	1872	ქვით
550	ჭოგნარის მაცხოვრის ამაღლების (თერჯოლის მუნიციპალიტეტი)	1884	ქვით
551	ჭოგნარის სვეტიცხოვლის (სამტრედიის მუნიციპალიტეტი)	1864	ხით
552	ჭორვილის მაცხოვრის ფერიცვალების (საჩხერის მუნიციპალიტეტი)	1881	ქვით
553	ჭორვილის მაცხოვრის ფერიცვალების	1902	ქვით
554	ჭყეპის მაცხოვრის ამაღლების (ტყეპის მუნიციპალიტეტი)	1905	ქვით
555	ჭყვიშის მაცხოვრის ჯვარცმის (ვანის მუნიციპალიტეტი)	1872	ხით
556	ჭყვიშის მთავარანგელოზთა	1875	ხით
557	ჭყვიშის ღმრთისმშობლის შობის	1815	ხით
558	ჭყვიშის ცხოველმყოფელის ჯვრის	1817	ხით
559	ჭყვიშის წმ. გიორგის	1824	ხით
560	ჭყვიშის წმ. გიორგის	1877	ხით
561	ჭყვიშის წმ. გიორგის	1903	ხით
562	ხალიფაურის წმ. გიორგის (ჭიათურის მუნიციპალიტეტი)	1880	ქვით
563	ხანის წმ. გიორგის (ბაღდათის მუნიციპალიტეტი)	1830	ქვით



№	ეკლესიის სახელწოდება	კურთხევის წელი	რითაბ აგებული
564	ხანის წმ. გიორგის	1881	ქვით
565	ხარაგაულის წმ. გიორგის	1863	ქვით
566	ხვაშითის წმ. გიორგის (ჭიათურის მუნიციპალიტეტი)	1863	ხით
567	ხიდრის წმ. გიორგის (ხარაგაულის მუნიციპალიტეტი)	1833	ქვით
568	ხიდრის წმ. გიორგის	1871	ქვით
569	ხომულის მაცხოვრის ამაღლების (წყალტუბოს მუნიციპალიტეტი)	1890	ქვით
570	ხონის წმ. გიორგის (ხარაგაულის მუნიციპალიტეტი)	1886	ხით
571	ხონის მაცხოვრის (ქარჩხაბის)	1862	ხით
572	ხონის მთავარანგელოზის	1883	ქვით
573	ხონის წმ. ნიკოლოზის	1821	ხით
574	ხორითის წმ. გიორგის (ხარაგაულის მუნიციპალიტეტი)	1850	ქვით
575	ხრეთის წმ. გიორგის (ზეციხის უბნის) (ჭიათურის მუნიციპალიტეტი)	1891	ქვით
576	ხრეთის წმ. გიორგის (ლოლაძეების)	1882	ქვით
577	ხუნჯულაურის მაცხოვრის (სამტრედიის მუნიციპალიტეტი)	1840	ხით
578	ჯალაურთის წმ. გიორგის (საჩხერის მუნიციპალიტეტი)	1876	ქვით
579	ჯვარის წმ. გიორგის (საჩხერის მუნიციპალიტეტი)	1890	ქვით



№	ეკლესიის სახელწოდება	კურთხევის წელი	რითაა აგებული
580	ჯვარისის წმ. გიორგის (ტყიბულის მუნიციპალიტეტი)	1886	ქვით
581	ჯიქთუბნის წმ. ილიას (სამტრედიის მუნიციპალიტეტი)	1813	ქვით
582	ჯიქთუბნის წმ. ილიას	1873	აგურ.
583	ჯოყოეთის მაცხოვრის (ჭიათურის მუნიციპალიტეტი)	1841	ხით
584	ჯოყოეთის მთავარანგელოზთა	1835	ხით
585	ჯოყოეთის მთავარანგელოზთა	1884	ქვით



ალავერდის წმ. გიორგის ეკლესია

1803-(1829)*	იონბერიძე თომა	
1812-(1829)	იონბერიძე პეტრე	
?-1844	ნინიკაშვილი თომა გიორგის ძე	†**01.12.1844
1846-(1851)	ნინიკაშვილი ნიკოლოზ თომას ძე	
?-(1851)	მაჭავარიანი ლუკა სვიმონის ძე	
1855-1856	ვარდოსანიძე სვიმონ დავითის ძე	
1857-1866	თუთბერიძე სიმონ ბეჟანის ძე	
1866-1913	არდიშვილი ალექსანდრე გიორგის ძე	
1913-1917	გოგსაძე სევერიან ექვთიმეს ძე	

ალისგერეთის წმ. გიორგის ეკლესია

?-(1838)	სახამბერიძე ლაზარე	
1815-(1864)	მაჩიტაძე გიორგი იოვანეს ძე	
1858-1861	კაპანაძე ლეონტი ანდრეას ძე	
1862-1881	გიორგიძე ლეონტი იესეს ძე	
?-1883	ნატრიაშვილი ეგნატე ნიკოლოზის ძე	† 15.03.1883
1883-(1887)	საცერაძე დავით გიორგის ძე	
1893-1898	გიორგიძე ილია ლეონტის ძე	
1899-1901	გიორგიძე კონსტანტინე ლეონტის ძე	
1901-1916	გიორგიძე ილია ლეონტის ძე	
1916-1917	გაბუნია ილარიონ	

* ფრჩხილებში მოთავსებული თარიღის შემდეგ დასახელებული პიროვნების მოღვაწეობა აღნიშნულ ეკლესიაში ჩვენს ხელთ არსებული დოკუმენტებით აღარ დასტურდება.

** ჯვრით † გარდაცვალების თარიღია აღნიშნული.



ალისუზნის მთავარანგელოზის ეკლესია

1818-(1851)	ჩიკვაიძე სვიმონ სვიმონის ძე	
1858-1863	კახიძე იოვანე დავითის ძე	
1863-1866	გიგაური რაჟდენ სიმონის ძე	
1864-1871	სალაძე იოანე სიმონის ძე	
1871-1898	კახიძე ბესარიონ იოვანეს ძე	†22.07.1909
1888-1889	ჭუმბურიძე მიხეილ ზაალის ძე	
1894-1895	ბუაჩიძე მიხეილ ზაქარიას ძე	
1898-1917	სალაძე ვლადიმერ იოანეს ძე	

აბაღლაზის მაცხოვრის აბაღლაზის ეკლესია

1816-(1829)	მინდელი გერასიმე	
?-(1838)	გამრეკლიძე ბესარიონ ქველის ძე	
?-1847	გოგორიშვილი დავით იოვანეს ძე	†01.03.1847
1841-1853	გამრეკლიძე დავით ბესარიონის ძე	
1854-1855	გოგორიშვილი არსენ ეგნატეს ძე	
1857-1867	სანებლიძე თადეოზ დავითის ძე	
1867-1868	კანდელაკი (ქორიძე) სიმონ გიორგის ძე	
1868-(1896)	მაჭავარიანი იაკობ ლევანის ძე	
1902-1913	მჭედლიძე ზაქარია სიმონის ძე	

აბაშუკაეთის წმ. გიორგის ეკლესია

1800-1840	ბარბაქაძე ბესარიონ ნიკოლოზის ძე	†XII.1840
1815-1831	ამაშუკელი ბესარიონ	†14.03.1831
1815-1863	ამაშუკელი იესე ნიკოლოზის ძე	†19.12.1863
1873-(1875)	ბარბაქაძე სვიმონ გიორგის ძე	
1882-1883	გორგაძე იოსებ შიოს ძე	
1883-1902	რამინიშვილი დომენტი იოანეს ძე	
1902-1904	ნინიკაშვილი თეოფილე იოვანეს ძე	†04.11.1912
1904-1917	გაჩეჩილაძე გიორგი კონსტანტინეს ძე	



არგვეთის ღმრთისგმობლის მიძინების ეკლესია

(ზესტაფონის მუნიციპალიტეტი)

1817-1852	კობახიძე პეტრე მახარობელას ძე	†04.01.1852
1853-1857	ლეჟავა მარკოზ სვიმონის ძე	†01.03.1857
1861-1869	ხუსკივაძე გერასიმე ნიკოლოზის ძე	
1867-(1873)	კობახიძე ანდრია პეტრეს ძე	
1879-1891	ფერაძე სოკრატე ლუკას ძე	
1891-1906	ფერაძე გიორგი ივანეს ძე	
1906-1917	ფერაძე ლავრენტი სოკრატეს ძე	

არგვეთის წმ. გიორგის ეკლესია

(საჩხერის მუნიციპალიტეტი)

1809-1859	გოგალაძე გრიგოლ	†06.04.1859
1809-1863	ხარშილაძე დავით ბერის ძე	
1857-1895	აბრამიშვილი სპირიდონ გრიგოლის ძე	†06.04.1895
1863-1903	ხარშილაძე მაქსიმე დავითის ძე	
1895-1917	აბრამიშვილი ვლადიმერ სპირიდონის ძე	†1935
1903-1917	ღვეციძე ნესტორ მაქსიმეს ძე	

აჭარის ღმრთისგმობლის ეკლესია

1848-1867	ებანოიძე დავით მამუკას ძე	
1867-1870	ღამბაშიძე ნიკოლოზ ბესარიონის ძე	
1870-1900	გაჩეჩილაძე ეფრემ იესეს ძე	
1901-1911	ჩიხლაძე სერაპიონ ნიკოლოზის ძე	†04.07.1911
1911-1917	სუხიაშვილი დავით დარისპანის ძე	



ახალგადასახლებული მთავარანგელოზთა ეკლესია

1805-1849	ჩინჩალაძე იესე სიმონის ძე	†24.03.1849
?-(1864)	მელქაძე ანდრია სვიმონის ძე	
1853-(1854)	წიფნიაძე იოვანე	
1858-1862	ჩინჩალაძე გიორგი დავითის ძე	
1863-1867	რატინი იოანე გრიგოლის ძე	
1867-(1889)	ჩინჩალაძე გიორგი დავითის ძე	
1899-1904	ჯიშკარიანი ლუკა დავითის ძე	
1905-1913	კანდელაკი ანტონ გიორგის ძე	

ახალდაბის წმ. გიორგის ეკლესია

1816-1848	ლოსაბერიძე დავით დავითის ძე	†05.01.1848
1848-1850	აფხაიძე სიმონ მახარობელას ძე	
1851-1852	დარახველიძე ოქროპირ ნიკოლოზის ძე	
1852-1853	ბერეკაშვილი დავით იოანეს ძე	
1853-1855	აფხაიძე სიმონ მახარობელას ძე	
1855-1858	ლოსაბერიძე ვასილ გრიგოლის ძე	
1860-1902	გაბელაშვილი იესე ბერის ძე	
1902-1917	გაბელაშვილი ნიკოლოზ იესეს ძე	

ახალსოფლის წმ. გიორგის ეკლესია

(ტყიშელის მუნიციპალიტეტი)

1814-(1842)	რიყამაძე ნიკოლოზ
1861-1893	მახარაშვილი გაბრიელ მოსეს ძე
1864-1867	სირბილაძე იოსებ სიმონის ძე
1886-1917	რიყამაძე მარკოზ გიორგის ძე



ბაბის წმ. გიორგის ეკლესია

1812-1851	ინასარიძე გიორგი ადამის ძე
1851-(1856)	ინასარიძე ექვთიმე გიორგის ძე
1862-1867	ბებიაშვილი სიმონ ნიკოლოზის ძე
1867-1873	დეკანოსიძე რომანოზ მარკოზის ძე
1875-1881	ტაბატაძე იოსებ ხახუტას ძე
1882-1883	რამინიშვილი დომენტი იოანეს ძე
1883-1907	გორგაძე იოსებ შიოს ძე
1907-1917	გორგაძე არტემონ დავითის ძე

ბაგინეთის მთავარანგელოზის ეკლესია

1808-(1852)	ლაჭყეუბიანი სიმონ ზაქარიას ძე
1810-(1845)	მებურნიშვილი (მებურიშვილი) გრიგოლ
1843-(1855)	მებურიშვილი ქრისტეფორე გრიგოლის ძე
1849-(1855)	მებურიშვილი თომა გრიგოლის ძე

ბაზალეთის მაცხოვრის ეკლესია

?-(1829)	ნანიტაშვილი სიმონ	
1806-1851	ჭიპაშვილი ათანასე სიმონის ძე	†15.09.1864
?-1877	ჭიპაშვილი თედორე ნიკოლოზის ძე	†05.03.1877

ბანოჯის წმ. გიორგის ეკლესია

1817-(1829)	შავგულიძე ბესარიონ	
?-1843	ჯიშკარიანი ნიკოლოზ	
1843-(1852)	შავგულიძე გრიგოლ მიხეილის ძე	
1856-1857	გამრეკლიძე იოანე გიორგის ძე	
1860-?	ჩარკვიანი სიმონ სიმონის ძე	
1864-1889	ბალანჩივაძე ანტონ ანდრეას ძე	†1889
1877-1880	ტაბიძე ვასილ იესეს ძე	
1880-1893	ჩიხლაძე იოანე დავითის ძე	
1890-1892	გიორგაძე ნესტორ იოსების ძე	
1894-1917	ცქიტინიშვილი იოანე ლავრენტის ძე	†28.02.1940



ბარსაჯავახოს ღმრთისმშობლის შოგის ეკლესია

?-1826	ქორიძე იაკობ	†08.12.1826
1805-1846	ხაბეიშვილი დავით დავითის ძე	†01.11.1846
1845-1883	მსხრიკაძე იოვანე მამუკას ძე	†20.03.1883
1852-1875	ხაბეიშვილი ნიკოლოზ დავითის ძე	†19.01.1875
1883-1887	ყუბანიეშვილი ნესტორ დიმიტრის ძე	
1887-1894	შანიძე ალექსანდრე მათეს ძე	
1894-1903	კანდელაკი ამბროსი ბესარიონის ძე	
1905-1917	კანდელაკი ამბროსი ბესარიონის ძე	

ბაღდათის წმ. გიორგის ეკლესია

?-(1855)	თავაძე ვასილ ექვთიმეს ძე	
1852-(1868)	ჯიშკარიანი დავით ოტიას ძე	
1872	მჭედლიძე მიხეილ სიმონის ძე	
1872-1874	საცერაძე დავით გიორგის ძე	
1889-(1908)	წიქორიძე ლეონტი ილარიონის ძე	
1916-1917	ჩიქვინიძე მიხეილ ევგენის ძე	

ბაშის მაცხოვრის ამაღლების ეკლესია (ბაში-ქნერი)

?-1828	თათეიშვილი ბესარიონ	†08.03.1828
1809-(1837)	კაშია დავით	
?-(1838)	მეძმარიაშვილი დავით	
1838-1854	ცქიტიშვილი ეგნატე ნიკოლოზის ძე	†1854
1840-1851	ცქიტიშვილი გრიგოლ დავითის ძე	
1850-1864	გერაძე იესე გიორგის ძე	†04.01.1864
1864-1866	ნუცუბიძე იოსებ (იესე) გრიგოლის ძე	
1855-1869	კახაია ოქროპირ გიორგის ძე	
1869-(1873)	ჯინჭველაშვილი იოაკიმ გიორგის ძე	
1882-1903	ციბაძე ნიკოლოზ იესეს ძე	
1903-1908	ჯინჭველაშვილი ილია ნიკოლოზის ძე	
1908-1917	კუჭუხიძე გიორგი იაკობის ძე	



ბაჰის სულიწმინდის გარდამოსვლის ეკლესია

1872-1891	აბზიანიძე გერასიმე ნიკოლოზის ძე	† 16.02.1891
1891-1897	შავგულიძე ნიკოლოზ გრიგოლის ძე	
1897-1900	გოგავა ანტონ გაბრიელის ძე	† 13.10.1900
1900-1903	შავგულიძე ნიკოლოზ გრიგოლის ძე	
1903-1906	ჟორჯოლიანი ლაზარე სიმონის ძე	
1906-1917	ბერეკაშვილი თეოფილე პავლეს ძე	

ბაჰის ღმრთისმშობლის შობის ეკლესია

1810-(1829)	ცქიტიშვილი ნიკოლოზ	
1847-1888	კაშია გრიგოლ დავითის ძე	
1888-1917	ნაცვლიშვილი ბესარიონ შიოს ძე	

ბაჰის წმ. კოზმას და დამიანეს ეკლესია

1816-1853	ცქიტიშვილი (ბაშალეიშვილი) იოზ დავითის ძე	
	† 13.03.1853	
1853-(1873)	ცქიტიშვილი სპირიდონ იოზის ძე	
1875-1878	კახაია ოქროპირ გიორგის ძე	† 1878
1878-1888	ნაცვლიშვილი ბესარიონ შიოს ძე	
1889-1891	ახვლედიანი ისაკ ბახვას ძე	
1892-1895	კანდელაკი ეპიფანე პავლეს ძე	
1895-1917	თვალავაძე ალექსანდრე გიორგის ძე	

ბაჰითის წმ. სამების ეკლესია

1813-1859	აბრამიშვილი გრიგოლ ლაზარეს ძე	† 15.04.1859
?-1847	ტყემალაძე პავლე	† 26.11.1847
1855-1867	ტყემალაძე პავლე მაქსიმეს ძე	
1867-1871	ტყემალაძე მაქსიმე პავლეს ძე	
1871-1900	ტყემალაძე თეოფანე მაქსიმეს ძე	
1900-1917	ტყემალაძე ბიქტორ თეოფანეს ძე	



პერეთისის წმ. გიორგის ეკლესია

1813-1836	კვიჟინაძე იოანე	†17.03.1836
?-(1842)	ტაბატაძე ბესარიონ	
1848-(1888)	კვიჟინაძე ალექსი დავითის ძე	
1893-1898	ვაშაძე ისაია ისიდორეს ძე	
1898-1917	კვიჟინაძე იასონ ალექსის ძე	

პელევის წმ. გიორგის ეკლესია

?-1828	დალაქიშვილი გიორგი	†12.07.1828
?-(1829)	ფერაძე სვიმონ ვასილის ძე	
?-(1838)	ფერაძე ბესარიონ იოვანეს ძე	
?-1841	ცქიტიშვილი იოსებ ნიკოლოზის ძე	†11.01.1841
1842-(1851)	ცქიტიშვილი იოსებ ოქროპირის ძე	
1857-1881	დალაქიშვილი გიორგი ბესარიონის ძე	

გვანის წმ. გიორგის ეკლესია

1804-1844	ჩხეიძე დავით გიორგის ძე	†25.11.1844
1808-(1840)	ტყეშელაშვილი იოვანე სიმონის (ბერის) ძე	
	†10.03.1854	
?-1847	გოგორიშვილი დავით იოვანეს ძე	†01.03.1847
1847-1886	ნადირაძე სტეფანე ონოფრეს ძე	
1855-1881	გოგორიშვილი არსენ ეგნატეს ძე	†II.1881
1881-1886	საბაშვილი მიხეილ სეხნიას ძე	
1886	სანებლიძე სილოვან მათეს ძე	
1886-1887	საბაშვილი მიხეილ სეხნიას ძე	
1886-1888	ადეიშვილი კოზმან გიორგის ძე	
1887-1889	ნადირაძე სტეფანე ონოფრეს ძე	
1888-1889	კახაია ბესარიონ ოქროპირის ძე	
1889-1890	ბოდოკია ნიკოლოზ ბესარიონის ძე	
1889-1917	ნადირაძე სიმონ სტეფანეს ძე	
1890-1917	ტყეშელაშვილი გიორგი ონიფანტეს ძე	



ბილის წმ. გიორგის ეკლესია

- 1810-(1849) მაჩიტაძე ეგნატე ბერის ძე
1891-1917 ყიფშიძე ირაკლი ბესარიონის ძე

ბოგოთის წმ. ნიკოლოზის ეკლესია

- 1815-(1842) ლოსაბერიძე გრიგოლ
?(1848) ყიფიანი ნიკოლოზ გიორგის ძე
1852-1865 მხეიძე პეტრე მახარას (ხოსიას) ძე †25.03.1879
1865-(1895) მხეიძე ბესარიონ მეთოდეს ძე

ბოსლევის წმ. გიორგის ეკლესია

- ? -1825 მახათაძე სვიმონ †20.04.1825
1806-(1846) კვესიტაძე გიორგი პეტრეს ძე
1809-(1845) მჭედლიძე დავით
1809-1852 ჭუმბურიძე პავლე დავითის ძე
1810-1831 მჭედლიძე სვიმონ †05.08.1831
1810-1852 მახათაძე ნიკოლოზ
1813-(1838) კვესიტაძე გრიგოლ პეტრეს ძე
1852-(1881) მახათაძე იოსებ ნიკოლოზის ძე
1858-1885 დალაქიშვილი იოსებ †05.02.1885
1881 გველესიანი ბესარიონ ნიკიფორეს ძე
1881-1917 სუხიაშვილი სპირიდონ ნიკოლოზის ძე
1885-1886 გოგსაძე ბესარიონ გიორგის ძე
1888-1891 კაპანაძე ლეონტი ანდრიას ძე
1891-(1897) კაპანაძე სარდიონ ილარიონის ძე
1893-1898 კვიციანიძე იასონ ალექსის ძე
1898-1900 ვაშაძე ისაია ისიდორეს ძე
1900 ბურჯანაძე სამსონ გაიოზის ძე
1900-1917 აბულაძე ვლადიმერ დავითის ძე †1962



ზოსლავის წმ. იოანე ნათლისმცემლის ეკლესია

?-1865	კაპანაძე ლუკა	†25.05.1865
1866-1890	მჭედლიძე იოსებ გრიგოლის ძე	
1890-1906	ფერაძე ვასილ დავითის ძე	
1906-1911	სუხიაშვილი დავით დარისპანის ძე	
1912-(1915)	ფერაძე იოანე ვასილის ძე	

ზუეთის მთავარანგელოზთა ეკლესია

1813-(1848)	მხეიძე ბესარიონ გიორგის ძე	
?-1863	სირბილაძე სიმონ ნასყიდას ძე	†28.06.1863
1858-(1878)	სირბილაძე იოსებ სიმონის ძე	

ბაღიღის წმ. გიორგის ეკლესია

1808-1846	კილაძე ნიკოლოზ ბერის ძე	†02.02.1846
1846-1867	გერსამია ეგნატე გიორგის ძე	
1867-1913	გერსამია დავით ეგნატეს ძე	

ბამოჩინაბულის წმ. გიორგის ეკლესია

1787-(1829)	ქორიძე პართენ	
1800-(1829)	ნიკოლაძე დავით	
?-1833	შანიძე სვიმონ	†1833
1803-1836	ქორიძე მოსე	†18.03.1836
1817-1850	ქორიძე იესე გიორგის ძე	†11.02.1850
1818-1845	ჯაში გიორგი იობის ძე	†1845
1842-1865	კანდელაკი (ქორიძე) გიორგი პართენის ძე	†04.08.1865
1843-1853	ქორიძე სოფრომ გაბრიელის ძე	†16.08.1853
1848-1886	კანდელაკი ლაზარე იესეს ძე	†19.03.1886
1865-1871	კანდელაკი ექვთიმე ბეჟანის ძე	†VI.1871
1871-1917	კანდელაკი (ქორიძე) იოსებ გიორგის ძე	
1886-1887	შანიძე ალექსანდრე მათეს ძე	
1887-1906	შანიძე კონსტანტინე ბესარიონის ძე	
1906-1917	კანდელაკი ფილიპე გიორგის ძე	



გაგუთის წმ. გიორგის ეკლესია

1810-1851	იაშვილი სვიმონ სვიმონის ძე	†IV.1851
1818-1853	ბოდოკია დავით ნიკოლოზის ძე	†02.04.1853
1818-(1868)	ნიქორიძე ნიკოლოზ თადეოზის ძე	
1851-1877	კაპეტივაძე მიხეილ იესეს ძე	†12.03.1877
1853-(1873)	აბაზაძე მათე მათეს ძე	
1876-1877	ნასრაძე (ნასარიძე) დავით ივანეს ძე	
1877-1882	ხუნდაძე იოანე ნიკოლოზის ძე	
1882-1903	ჩხაიძე მელიტონ ბესარიონის ძე	
1887	ბოდოკია ნიკოლოზ ბესარიონის ძე	
1887-1890	ლიბრაძე აბაკუმ ალექსის ძე	
1890-1898	კუხიანიძე ანტონ სიმონის ძე	
1898-1906	ბოდოკია ნიკოლოზ ბესარიონის ძე	
1906-1917	ხოჯავა ილარიონ იაკობის ძე	†1940

გელსამანიის ღმრთისმშობლის შოვის ეკლესია

1821-1863	ჩადუნელი იოსებ	†19.03.1867
1852-1890	ციცქიშვილი დავით მოსეს ძე	†11.05.1890
1890-1905	ციცქიშვილი იოსებ გიორგის ძე	
1905-1917	ციცქიშვილი იოანე იოსების ძე	

გელავერის წმ. მარინეს ეკლესია

1800-(1838)	მატარაძე ივანე	
? - 1848	შვანგირაძე ზაქარია სიმონის ძე	
1850-1855	გორდულაძე სიმონ ნიკოლოზის ძე	

გელათის წმ. ილია წინასწარმეტყველის ეკლესია

1799-(1838)	დოლონაძე ნიკოლოზ	
? - 1861	ჭირაქაძე სვიმონ იოანეს ძე	
1852-1853	ოყრეშიძე პავლე გიორგის ძე	
1854-1860	დოლონაძე იოვანე დავითის ძე	
1860-1892	ჭირაქაძე იოანე ანტონის ძე	
1893-1917	ჭირაქაძე სერაპიონ იოანეს ძე	



გვაზაურის მთავარანგელოზის ეკლესია

1806-(1829)	ოდელავაძე ტიმოთე სიმონის ძე
? -(1838)	მიქელაძე დავით
1846-1853	გალდავა ივანე გაბრიელის ძე
1889-1899	გალდავა ნესტორ ივანეს ძე
1899-1900	კანდელაკი ფილიპე გიორგის ძე
1909-1917	სირბილაძე იასონ იაკობის ძე

გვიშტივის ღმრთისმშობლის ეკლესია

1800-1840	მატარაძე ივანე	† 1840
1809-(1829)	ლურნკაია ზაქარია	
1847-1849	შვანგირაძე ზაქარია სიმონის ძე	
1849-1871	მატარაძე ანდრია ივანეს ძე	

გვიშტივის წმ. გიორგის ეკლესია

1800-1840	მატარაძე ივანე
1838-(1852)	კანდელაკი (კობახიძე) მარკოზ ილარიონის ძე
1849-1871	მატარაძე ანდრია ივანეს ძე
1855-1868	ქუთათელაძე ივანე სიმონის ძე
1867-(1868)	ოსელიანი მელიტონ პაპუნას ძე
1871-(1889)	რატინი ბესარიონ გრიგოლის ძე
1891-1898	ჩხიკვაძე არქიფო გიორგის ძე
1898-1910	ლუტიძე გიორგი ნიკოლოზის ძე
1910-1916	ჩიქვინიძე მიხეილ ვეგენის ძე
1916-1917	მგალობლიშვილი თეოფანე



გომენის მაცხოვრის ფერიცვალების ეკლესია

1810-1860	ჯიბლაძე იოვანე იოვანეს ძე	†21.05.1860
1858-1861	ჩიქვილაძე გაბრიელ იესეს ძე	
1862-1864	დარახველიძე ოქროპირ ნიკოლოზის ძე	
1863-1868	რიყამაძე ოქროპირ იესეს ძე	
1873	ვერულაშვილი მიხეილ პეტრეს ძე	
1873-1874	ბარბაქაძე იუსტინე თადეოზის ძე	
1874-1877	საცერაძე დავით გიორგის ძე	
1877-1882	რიყამაძე ოქროპირ იესეს ძე	
1882-1883	ბარათაშვილი დარისპან დიმიტრის ძე	
1883	გძელიძე იაკობ იოსების ძე	
1883-1902	მაჩიტაძე ილარიონ ბართლომეს ძე	
1902-1906	ცქიტიშვილი ლავრენტი ნიკოლოზის ძე	
1906-1917	მეფარიძე იოანე პავლეს ძე	

გოდომენის მაცხოვრის ჯვარცმის ეკლესია

1795-(1838)	ჭირაქაძე მარკოზ ილიას ძე	
1834-(1839)	მესხი გრიგოლ მიხეილის ძე	
1841-1867	დოლონაძე დავით სიმონის ძე	†22.01.1872
1858-1871	ჭირაქაძე პროკოფი ქაიხოსროს ძე	
1868-1881	დოლონაძე იოანე დავითის ძე	
1881-1903	ჭირაქაძე პროკოფი ქაიხოსროს ძე	
1903-1917	ჭირაქაძე პარმენ პროკოფის ძე	

გომის მაცხოვრის მირქმის ეკლესია

1818-1851	ჩაჩუა სიმონ გიორგის ძე	†15.09.1851
1854-1855	ჩაჩუა გიორგი სიმონის ძე	
1871-1872	} ჩაჩუა ლუკა ნიკოლოზის ძე	
1883-(1884)		
1916-1917	ბაკურაძე თადეოზ	



გორდის მთავარანგელოზთა ეკლესია

? -(1838)	ჩიხლაძე მახარობელა	
? -(1838)	ჩიხლაძე გიორგი	
? -1867	ჩიხლაძე დავით	†1867
? -1871	ჩიხლაძე საბა სვიმონის ძე	†09.01.1871
1840-1883	ჩიხლაძე პავლე საბას ძე	†30.08.1883
1843-(1858)	ჩიხლაძე მოსე გიორგის ძე	
1843-(1862)	ჩიხლაძე ანდრია გიორგის ძე	
1845-(1858)	ჩიხლაძე ნიკოლოზ საბას ძე	
1858-?	ჩიხლაძე გერასიმე მათეს ძე	
?-(1916)	ჩიხლაძე ანტონ	

გორის მთავარანგელოზთა ეკლესია

(ვანის მუნიციპალიტეტი)

1812-1847	გამრეკლიძე ბესარიონ ქველის ძე	†16.06.1847
1847-1853	მებურიშვილი ქრისტეფორე გრიგოლის ძე	
1853-(1868)	გამრეკლიძე დავით ბესარიონის ძე	
1880-1902	ნადირაძე ბესარიონ ოქროპირის ძე	†28.05.1915
1902-(1912)	ნადირაძე გრიგოლ ბესარიონის ძე	
1916-1917	საკანდელიძე ივლიანე	

გორისის წმ. გიორგის ეკლესია

?-1838	წერეთელი გიორგი	†22.02.1838
1816-1866	ნასრაძე ანტონ ბერის ძე	
1819-1861	წერეთელი ოქროპირ გიორგის ძე	
1866-1902	მაჭავარიანი გრიგოლ ქაიხოსროს ძე	†02.04.1916
1902-1914	სარალიძე კაპიტონ ანტონის ძე	
1914-1917	ნადირაძე იოვანე გაბრიელის ძე	



გუგის მაცხოვრის ამაღლების ეკლესია

1808-(1829)	მოსემვილი ვასილ გაბრიელის ძე	
1849-1851	ნიჟარაძე სპირიდონ სიმონის ძე	
1850-1857	მოსემვილი მიხეილ დავითის ძე	†12.03.1857
1857-1872	წერეთელი იოსებ ბეჟანის ძე	
1872-(1913)	მოსემვილი ანდრია თედორეს ძე	

გუგის წმ. გიორგის ეკლესია

1800-1831	მოსემვილი სიმონ	†26.05.1831
?-1864	მოსემვილი ვასილ გაბრიელის ძე	†27.05.1874
1819-(1850)	მოსემვილი დავით მათეს ძე	
1849-(1868)	აბზიანიძე ნიკოლოზ საბას ძე	
1850-1857	მოსემვილი მიხეილ დავითის ძე	
1857-(1895)	წერეთელი იოსებ ბეჟანის ძე	†10.02.1902
1899	გიორგაძე ტიმოთე ვასილის ძე	
1900-1906	კახაია იოსებ ოქროპირის ძე	†16.07.1907
1906-1912	ლეჟავა ექვთიმე თედორეს ძე	
1912-1917	კაჭახიძე ნიკოლოზ ვასილის ძე	

გუგისწყლისპირის მაცხოვრის ფრიცვალების ეკლესია

1886-1887	მექმარიაშვილი ანტონ მათეს ძე	
1887-1889	სანებლიძე იოანე მარკოზის ძე	
1889-1891	შავგულიძე ნიკოლოზ გრიგოლის ძე	
1892-1893	ფანცხავა კალისტრატე ვასილის ძე	
1894-1896	ხელაძე მათე ლაზარეს ძე	
1899-1900	ყურაშვილი იაკობ სიმონის ძე	
1900-1902	წერეთელი ვარლამ იოსების ძე	
1902-1917	ჩომახიძე იოანე ნიკოლოზის ძე	†1937



გუმათის მთავარანგელოზთა ეკლესია

1810-1851	ჯიშკარიანი ნიკოლოზ	†30.09.1851
1852-1871	ჯიშკარიანი ლაზარე	†VI.1871
1871-1889	მატარაძე ანდრია ივანეს ძე	
1889-1890	შავრაშიძე სოლომონ ნიკოლოზის ძე	
1890-1894	კუჭაიძე ლეონტი დავითის ძე	
1894-1905	კახეთელიძე სიმონ იოსების ძე	
1905-1906	კაკუშაძე მოსე მათეს ძე	
1906	ირემაძე სამსონ გიორგის ძე	
1906-1917	ებანოიძე პარმენ ბეჟანის ძე	

გუმბრის წმ. გარბარუს ეკლესია

1809-(1829)	ლურწკაია ზაქარია	
1838-?	კანდელაკი (კობახიძე) მარკოზ ილარიონის ძე	
1848-(1852)	ნიჟარაძე სპირიდონ სიმონის ძე	
1893-1913	ჩიხლაძე იოანე დავითის ძე	†11.11.1913
?-1917	ჩიხლაძე რაჟდენ	

გუნდაეთის წმ. გიორგის ეკლესია

1785-(1829)	ცუცქერიძე გიორგი	
1785-1831	უზნაძე ლუკა	†01.09.1831
?-(1856)	გაჩეჩილაძე გიორგი	
1818-(1838)	ცუცქერიძე ნიკოლოზ	
?-1864	ტყემალაძე ანდრია პაატას ძე	
1865-1868	ჩინჩალაძე თომა გარსევანის ძე	
?-1877	ხახიშვილი დიმიტრი ნიკოლოზის ძე	†VI.1877
1877-1889	ჩაჩანიძე იოსებ იოვანეს ძე	
1889-1900	წერეთელი ნიკოლოზ მერაბის ძე	†13.01.1900
1900-1902	მაჭარაშვილი სერგი ილარიონის ძე	
1902-1917	წერეთელი ვარლამ იოსების ძე	†15.12.1931



გურნის წმ. გიორგის ეკლესია

1814-(1842)	დარახველიძე გრიგოლ	
1814-1855	გაბადაძე სიმონ თადეოზის ძე	†1855
1815-(1848)	დარახველიძე იოანე	
1855-1902	გაბადაძე ანდრია სიმონის ძე	†23.05.1904
1860-1861	დარახველიძე ოქროპირ ნიკოლოზის ძე	
1861-1893	დარახველიძე ვასილ იოანეს ძე	†06.07.1895
1893	ნიშნიანიძე ვასილ ოქროპირის ძე	
1893-1917	ყიფიანი ნიკოლოზ გიორგის ძე	
1902-1917	გველესიანი სიმონ იოათამის ძე	

დაბაკვლის მაცხოვრის ფერიცვალების ეკლესია

1810-1864	არსენიშვილი გიორგი	†28.03.1864
1852-1861	დარახველიძე ვასილ იოანეს ძე	
1861-1895	არსენიშვილი ალექსანდრე ოქროპირის ძე	
1895-1917	რიყამაძე ზაქარია ივანეს ძე	

დანაეთის წმ. გიორგის ეკლესია

1810-1846	შალამბერიძე ვასილ მარკოზის ძე	
1814-(1838)	ყიფშიძე სვიმონ მათეს ძე	
1843-(1847)	ამაშუკელი იესე ქაიხოსროს ძე	
1851-1873	კვანტრიშვილი მათე ოქროპირის ძე	†19.03.1873
1873-1875	ლამბაშიძე დავით ბესარიონის ძე	
1873-1874	გველესიანი დავით გრიგოლის ძე	
1874-1879	მშვენიერაძე დავით იოსების ძე	
1879-1917	გორგაძე რომანოზ ბესარიონის ძე	

ღარკვეთის წმ. გიორგის ეკლესია

1814-1872	ბაქრაძე სვიმონ დავითის ძე	†17.06.1880
1872-1880	ბარათაშვილი გიორგი ანდრეას ძე	†03.03.1886
1880-1887	აბაშიძე ირაკლი ანტონის ძე	
1887-1917	ბაქრაძე ტარასი ალფეზის ძე	



დაყვის მთავარანგელოზ მიქაელის ეკლესია

- 1858-1889 აბაშიძე მარკოზ როსტომის ძე
 1889-1892 აბრამიშვილი ვლადიმერ სპირიდონის ძე
 1900-1917 მიქაძე გიორგი ივანეს ძე

დედალაურის წმ. გიორგის ეკლესია

- 1800-(1829) მღვდელ-მონაზონი გერასიმე (ცინცაძე)
 ?-1850 ჩიხლაძე სვიმონ გაბრიელის ძე
 1850-1852 რატიანი ბესარიონ გრიგოლის ძე
 1852-? გოგოლაშვილი ნიკოლოზ ბესარიონის ძე
 1853-1879 წიფნივაძე ოქროპირ სიმონის ძე †19.07.1879
 1879-(1891) ჭანიშვილი ნიკოლოზ ათანასეს ძე
 1898-1917 ხაზარაძე სერაპიონ ნიკიფორეს ძე

დედალვთისის ღმრთისმშობლის მიძინების ეკლესია

- 1800-(1838) მატარაძე ივანე
 1810-(1829) მელქაძე ანდრია
 1848-(1852) მატარაძე ანდრია ივანეს ძე
 1855-1901 გორდულაძე სიმონ ნიკოლოზის ძე
 1859-(1874) გორდულაძე იოვანე სიმონის ძე
 1896-(1916) ლურჭუმელია (ლურჭუმელიძე) დომენტი
 ტარასის ძე

ღვალთვილების (სულორი) წმ. გიორგის ეკლესია

- 1800-(1829) ძიგრაშვილი გრიგოლ
 1838-(1854) ნადირაძე ონოფრე სვიმონის ძე
 1857-1872 მამფორია ანტონ კაციას ძე
 1872-1886 ადეიშვილი კოზმან გიორგის ძე
 1886-1887 სანებლიძე სილოვან მათეს ძე
 1887-1904 საბაშვილი მიხეილ სეხნიას ძე
 1904-1906 ლოსაბერიძე დომენტი გიორგის ძე
 1906-1907 არევაძე მოსე დავითის ძე †25.03.1911
 1907-1917 ჩხიკვაძე ვასილ დიმიტრის ძე
 1917 ჩაჩუა არსენ



დიდი ჯიხაიშის ქაშვიტის წმ. გიორგის ეკლესია

?-1825	დარსაველიძე გიორგი	†16.05.1825
1802-1840	შუბლაძე ნიკოლოზ	†1840
1808-(1829)	ვაშაკიძე ნიკოლოზ	
1815-(1868)	კახაძე იოვანე თამაზას ძე	
1818-1859	ვაშაკიძე მათე ხახუტას ძე	†28.04.1874
1845-1850	დარსაველიძე იოანე გიორგის ძე	†26.04.1850
1850-1887	ვაშაკიძე სვიმონ მათეს ძე	†17.02.1909
1859-(1867)	კობრეიძე ბესარიონ მამუკას ძე	
1880-1902	ნემსაძე ალექსანდრე ფირანის ძე	
1887-1906	ცაგარეიშვილი პლატონ იოსების ძე	
1902-1917	ვაშაკიძე ბესარიონ სვიმონის ძე	
1906-1917	კახაძე ილარიონ ანტონის ძე	

დიდი ჯიხაიშის წმ. გიორგის (დიდიქევის) ეკლესია

1848-1888	ბახტაძე ანდრია იესეს ძე	†31.01.1888
1888-1911	ლუჟავა მოსე მიხეილის (მიქაელის) ძე	01.08.1911
1911-1917	ლუჟავა ტიტე მოსეს ძე	

დიდი ჯიხაიშის წმ. გიორგის (ეზოსხატის) ეკლესია

?-1840	კაჭახიძე ნიკოლოზ	†18.10.1840
1850-(1895)	კაჭახიძე ვასილ ნიკოლოზის ძე	
1894-1917	ღვევიძე სამსონ ბეჟანის ძე	

დიდი ჯიხაიშის წმ. გიორგის (სარბეთის) ეკლესია

1814-1840	კაჭახიძე ნიკოლოზ	
1844-(1859)	ლუჟავა ნიკოლოზ მარკოზის ძე	†08.01.1875
1847-(1886)	კაჭახიძე ვასილ ნიკოლოზის ძე	
1852-1867	ლუჟავა იოანე ნიკოლოზის ძე	†10.10.1903
1867-1905	ლუჟავა ანდრია ნიკოლოზის ძე	†13.05.1911
1905-1917	ნუცუბიძე გერასიმე ალექსის ძე	



დილიკაურის ღმრთისგმომცლის მიძინაჲს ეკლესია

1798-(1829)	ქონიაშვილი დავით	
1810-1847	ცქიტიშვილი დავით სიმონის ძე	
1847-1875	ცქიტიშვილი ნიკოლოზ გიორგის ძე	
1879-1900	ცქიტიშვილი ლავრენტი ნიკოლოზის ძე	
1900-1902	ბუაჩიძე მიხეილ ზაქარიას ძე	
1902-1906	ვაშაძე ბესარიონ იაკობის ძე	
1906-1917	ჭიპაშვილი კირილე თედორეს ძე	

დილიკაურის წმ. გიორგის (ნიჰარეულის) ეკლესია

1801-(1851)	სვიანაძე პეტრე სვიმონის ძე	
1812-1845	მაჭავარიანი იოანე გიორგის ძე	†IX.1845
1819-1852	სალაძე სვიმონ ნიკოლოზის ძე	†26.03.1852
1852-(1881)	ეჯიბაძე სვიმონ ქაიხოსროს ძე	
1857-1883	სალაძე ალექსი სვიმონის ძე	
1883-1884	თუთბერიძე სიმონ ბეჟანის ძე	
1884-1889	კიკნაველიძე სერაპიონ მოსეს ძე	
1889-1890	მაჩიტაძე ნიკოლოზ ბართლომეს ძე	
1890-1917	ჭიპაშვილი სპირიდონ თედორეს ძე	

ღმის მთავარანგელოზთა ეკლესია

1801-1836	აბულაძე ივანე	†III.1836
1809-(1855)	ბურჯანაძე ნიკოლოზ მარკოზის ძე	
1838-?	ჩარკვიანი იოანე	
1858-1903	მაჩიტაძე გიორგი სიმონის ძე	†18.03.1911
1897-1905	ჩხიკვაძე ვასილ დიმიტრის ძე	
1905-1917	მაჩიტაძე მიხეილ ტერენტის ძე	



დინაშხოს წმ. სამეპის ეკლესია

1812-1857	სუპატაშვილი სვიმონ გიორგის ძე	†22.01.1870
1848-(1857)	ნადირაძე გერასიმე ონოფრეს ძე	
1861-1864	ახვლედიანი სიმონ ნიკოლოზის ძე	
1864-(1888)	ლორთქიფანიძე იასონ თეიმურაზის ძე	
1895-1917	ნადირაძე თეოფანე იოვანეს ძე	†08.02.1928

დუნთის მთავარანგელოზ მიქაელის ეკლესია

1812-(1849)	იაკობაშვილი ბართლომე	†15.03.1859
1854-1860	იაკობაშვილი ანდრია ეგნატეს ძე	
1860-1887	იაკობაშვილი იოსებ ეგნატეს ძე	
1887-1906	წერეთელი ლავრენტი გრიგოლის ძე	
1906-1917	გაფრინდაშვილი მალხაზ გიორგის ძე	

დურავის მაცხოვრის ამაღლების ეკლესია

1813-1846	ხარშილაძე დავით	†02.02.1846
1874-1882	აბდუშელიშვილი დიმიტრი იოსების ძე	
1882-(1898)	ხახიშვილი ალექსი მათეს ძე	
1902-1917	აბაშიძე ზაქარია ხახულას ძე	†07.08.1919

ენერ-ტოპანიერის წმ. სამეპის ეკლესია

1857-1867	მილორავა ლუკა დავითის ძე	†02.05.1867
1867-1874	ცინცაძე მიხეილ დავითის ძე	
1877-1888	ყუბანეიშვილი დიმიტრი მარკოზის ძე	
1889-1911	ყუბანეიშვილი ილარიონ დიმიტრის ძე	
1911-1917	მამფორია ამბერკი ვასილის ძე	

ენრის ღმრთისმშობლის შოპის ეკლესია

1808-(1829)	უკლება პეტრე	
1817-(1842)	გამეზარდაშვილი პეტრე იოანეს ძე	
1846-1875	უკლება მარკოზ პეტრეს ძე	†17.12.1875
1876-1917	რობაქიძე ლავრენტი ავქსენტის ძე	



ენრიხ ნ. გიორგის ეკლესია

(სამატრეაღიის მუნიციპალიტეტი)

1800-(1838)	კალაძე დავით	
?-1840	კალაძე სვიმონ	‡1840
?-(1850)	არველაძე გიორგი გიორგის ძე	
1849-(1889)	კალაძე მაქსიმე სვიმონის ძე	
1891-1917	ახვლედიანი ისაკ ბახვას ძე	

ენრიხ (წვარ-ენრიხ) მაცხოვრის ეკლესია

(ჭიათურის მუნიციპალიტეტი)

1843-1845	მოდებაძე პეტრე ვასილის ძე	
1849-1869	გოგსაძე ონისიმე დავითის ძე	
1871-?	ბარათაშვილი ელევთერ სტეფანეს ძე	
1884-1917	ჭუმბურიძე იოსებ იოანეს ძე	‡27.04.1926

ახვავის ღმრთისმშობლის ეკლესია

1838-?	აბდუშელიშვილი ანდრია	
1857-1861	იაკობაშვილი გრიგოლ იოსების ძე	
1874-(1898)	აბდუშელიშვილი დიმიტრი იოსების ძე	

ვაკისუბნის ნ. გიორგის ეკლესია

?-1824	გიორგაძე გიორგი	‡06.03.1824
1794-1849	შავრაშიძე ზაქარია იოვანეს ძე	‡11.12.1849
1815-(1838)	შავგულიძე ბესარიონ	
1840-(1852)	ფხაკაძე გიორგი ლაზარეს ძე	
1854-1877	გიორგაძე სიმონ გიორგის ძე	‡03.09.1877
1877-1881	ხუციევი (ხუციშვილი) ნიკოლოზ გრიგოლის ძე	
1882-(1893)	ხუნდაძე იოანე ნიკოლოზის ძე	
1895-1917	მესხი მიხეილ ალექსის ძე	



ვანის მაცხოვრის ფრიცვალების ეკლესია

(ჭიათურის მუნიციპალიტეტი)

1883-1888	მაჭარაშვილი ილარიონ ხარიტონის ძე
1888-1915	ყაველაშვილი მოსე გიორგის ძე
1915-1917	ყაველაშვილი ისაია მოსეს ძე

ვანის მთავარანგელოზთა ეკლესია

(ვანის მუნიციპალიტეტი)

1834-1844	ახვლედიანი ნიკოლოზ რამაზის ძე	
1843-1865	ნიკოლაძე თეოდორე დავითის ძე	
1844-(1854)	ნადირაძე ოქროპირ ონოფრეს ძე	
1852-1867	ახვლედიანი ლუკა ნიკოლოზის ძე	†27.05.1867
1854-1870	ნიკოლაძე ანდრია ვასილის ძე	†VIII.1870
1858-1861	ახვლედიანი სიმონ ნიკოლოზის ძე	
1864-1875	ახვლედიანი სიმონ ნიკოლოზის ძე	†06.08.1875
1870-(1888)	მამასახლისი გიორგი საბას ძე	
1875-1917	გიორგაძე ილარიონ რომანოზის ძე	
1894-1911	მამფორია ამბერკი ვასილის ძე	
1912-1917	ხელაძე პავლე ეგნატეს ძე	

ვანის ღმრთისმშობლის შოგის ეკლესია

(ხარაბაულის მუნიციპალიტეტი)

1803-(1856)	ტაბატაძე სვიმონ გიორგის ძე
1855-1881	ტაბატაძე დავით იოსების ძე
1881-1911	ტაბატაძე იოსებ ხახუტას ძე
1911-1917	ჭიპაშვილი გერონტი დომენტის ძე



ჰანის ნ. გიორგის ეკლესია

1806-1841	აბრამიძე სიმონ ნასყიდას ძე	†18.01.1841
1834-(1842)	ახვლედიანი ნიკოლოზ რამაზის ძე	
1854-?	ნადირაძე ოქროპირ ონოფრეს ძე	

პარდიგორის მაცხოვრის ღვრიცვალების ეკლესია

1819-(1829)	აბესაძე ვასილ	
1836-1842	კახიძე იოვანე დავითის ძე	
1842-(1869)	ყიფშიძე სვიმონ მათეს ძე	†15.12.1880
1852-1870	შეყრილაძე ბესარიონ თედორეს ძე	
1871	მოდებაძე სპირიდონ პეტრეს ძე	
1872-1873	ლუტიძე გიორგი ნიკოლოზის ძე	
1876	რობაქიძე ლავრენტი ავქსენტის ძე	
1877-1895	აბაშიძე დავით ბეჟანის ძე	
1895-1912	აბესაძე სევერიან ანტონის (ალფეზის) ძე	
1912-1914	ნადირაძე იოვანე გაბრიელის ძე	
1914-1917	სარალიძე კაპიტონ ანტონის ძე	

პარცინის ღმრთისმშობლის მიძინების ეკლესია

1808-(1852)	ლაჭყევიანი სიმონ ზაქარიას ძე	
1810-(1845)	მებურიშვილი (მებურნიშვილი) გრიგოლ მათეს ძე	
?-1859	ლოსაბერიძე დავით	†27.03.1859
1843-(1855)	მებურიშვილი ქრისტეფორე გრიგოლის ძე	
1849-1863	მებურიშვილი თომა გრიგოლის ძე	
1863-1865	შავრაშიძე სოლომონ ნიკოლოზის ძე	
1865-1888	ხოჯავა იაკობ გლახუას ძე	†09.07.1888
1888-1892	მიქიაშვილი ვლადიმერ სპირიდონის ძე	
1892-1893	ბაკურაძე ირაკლი გიორგის ძე	
1893-1895	თევზაძე იოსებ მოსეს ძე	
1895-1917	გუმბერიძე ერმილე მეთოდეს ძე	



პარკიის ღმრთისმშობლის მიძინების ეკლესია

1809-(1829)	ანთაძე ბესარიონ	
?-(1838)	ჩხეიძე რომანოზ გიორგის ძე	
?-1875	ავალიშვილი დავით ავალოს ძე	†15.01.1875
1812-(1851)	ანთაძე დავით ანდრიას ძე	
1813-(1864)	დეკანოსიძე სვიმონ იოანეს ძე	
1816-(1856)	დეკანოსიძე მარკოზ გიორგის ძე	†14.11.1863
1836-1881	ანთაძე ნიკოლოზ რომანოზის ძე	†13.09.1881
1847-1867	ამაშუკელი იესე ქაიხოსროს ძე	†1867
1852-1882	ანთაძე იოსებ გიორგის ძე	†04.05.1888
1868-1902	დეკანოსიძე იოანე სვიმონის ძე	†29.10.1909
1882-1914	ანთაძე დავით ნიკოლოზის ძე	†1914
1902-1906	კელენჯერიძე კირილე სპირიდონის ძე	
1906-1917	ანთაძე გიორგი იოსების ძე	
1914-1917	ანთაძე სამსონ დავითის ძე	

ვაშლივის მაცხოვრის ამაღლების ეკლესია

1790-1842	ბარბაქაძე ნიკოლოზ ნიკოლოზის ძე	
	†04.09.1842	
1804-1847	ბარბაქაძე გიორგი ბერის ძე	†19.11.1847
1847-1859	ბარბაქაძე სვიმონ გიორგის ძე	
1847-?	ბარბაქაძე ალექსი ნიკოლოზის ძე	
1847-1894	ბარბაქაძე მაქსიმე ნიკოლოზის ძე	
1894-1917	ბარბაქაძე იაკობ მაქსიმეს ძე	

ვაჭავის წმ. გიორგის ეკლესია

1814-1860	კუპატაძე თედორე სვიმონის ძე	
1814-(1851)	ცერცვაძე ნიკოლოზ	
1860-(1897)	ცერცვაძე სპირიდონ ნიკოლოზის ძე	
1902-1917	ბრეგვაძე სპირიდონ პეტრეს ძე	†01.01.1919



ვახანის წმ. გიორგის ეკლესია

1811-1861	არევაძე დავით ივანეს ძე	†31.08.1861
1852-1862	ბებიაშვილი სიმონ ნიკოლოზის ძე	
1863-1901	არევაძე მოსე დავითის ძე	
1901-1917	არევაძე ალექსანდრე მოსეს ძე	

ვერტყვილას წმ. გიორგის ეკლესია

1862-1868	დეკანოსიძე გიორგი დავითის ძე
1868-1873	დევდარიანი ისიდორე ნიკოლოზის ძე
1873-1890	ციცქიშვილი იოსებ გიორგის ძე
1890-1897	აბესაძე მელქისედეკ ბესარიონის ძე
1898-1917	ვეფხვაძე მოსე გრიგოლის ძე

ზარათის წმ. კვირიკეს და ივლიტის ეკლესია

1808-(1842)	ძონენიძე თედორე	
1840-(1848)	ვაბადაძე იოანე	
1851-1897	ძონენიძე სპირიდონ თედორეს ძე	†31.03.1904
1897-1917	ნემსინვერიძე ზოსიმე კონსტანტინეს ძე	

ზაზნის წმ. გიორგის ეკლესია

1810-1847	კიკნაველიძე ლუკა	†20.08.1847
1811-(1835)	ჭიჭინაძე იესე	
1835-(1838)	მოსიძე დავით	
?-(1848)	ბურჯანაძე ნიკოლოზ მარკოზის ძე	
1848-(1851)	დოგრაშვილი იოვანე მახარობელას ძე	
1855-(1889)	გორგოძე იოვანე გიორგის ძე	
1881-1917	გორგოძე ილარიონ იოვანეს ძე	

ჯედა დიშის წმ. გიორგის ეკლესია

1848-?	ბურჯანაძე ნიკოლოზ მარკოზის ძე
1890-1917	კვირიკაძე საბა დავითის ძე



ზედა ზებნის მაცხოვრის ჯვარცმის ეკლესია

- 1810-1847 კიკნაველიძე ლუკა †20.08.1847
 1848-1879 დოგრაშვილი იოვანე მახარობელას ძე †05.1879

ზედა მესხეთის წმ. გიორგის ეკლესია

- 1807-(1829) ტოგონიძე გაბრიელ
 1810-1836 ლალიაშვილი ნიკოლოზ სიმონის ძე
 1808-1865 შალამბერიძე ათანასე სიმონის ძე
 1865-1886 კანდელაკი ოქროპირ გიორგის ძე †23.11.1886
 1887-1917 კანდელაკი ვასილ ივანეს ძე

ზედა რბანის მაცხოვრის (კვირაცხოველის) ეკლესია

- 1783-(1838) სამყურაშვილი გიორგი შაქარას ძე
 1816-(1838) სამყურაშვილი გიორგი მათეს ძე

ზედა რბანის მთავარანგელოზ გაბრიელის ეკლესია

- 1902-1906 ანთაძე დიმიტრი ვახტანგის ძე
 1906-1917 ვაშაძე ბესარიონ იაკობის ძე

ზედუზნის წმ. კოზმას და დამიანეს ეკლესია

- 1800-(1849) ბუშიშვილი (გამყრელიძე) გიორგი
 1805-(1849) ბუზალაძე ლაზარე
 1807-(1842) ჯაჯანიძე კირილე ოთიას ძე
 1809-(1842) ხვედელიძე ნიკოლოზ ივანეს ძე
 1819-(1849) ყაველაშვილი თევდორე
 1852-1892 ყაველაშვილი გიორგი თევდორეს ძე
 1892-1917 ყაველაშვილი ფილიპე გიორგის ძე

ზეინდრის მაცხოვრის ეკლესია

- 1863-(1864) ბურჯანაძე ალექსი ბესარიონის ძე
 1870-1877 ცინცაძე ქრისტეფორე იასონის ძე



ზაკვეცის ღმრთისმშობლის ეკლესია

1808-1863	ხვედელიძე ნიკოლოზ ივანეს ძე	II.1863
1811-(1849)	ჯაჯანიძე კირილე ოთიას ძე	
1862-1905	ქველაძე კოზმან სვიმონის ძე	
1905-1917	ჯაჯანიძე გერასიმე იოსების ძე	

ზელოზნის (კურსაპი) მაცხოვრის ეკლესია

?(1842)	ნუქიფი (ნიქიფიშვილი) იესე დავითის ძე	
1819-1853	გოგოლაშვილი იოანე ქაიხოსროს ძე	†1853
1853-1886	ბერეკაშვილი დავით იოანეს ძე	
1886-1890	ცირლილაძე გიორგი იოვანეს ძე	
1890-1893	აფხაიძე პავლე იოანეს ძე	

ზენოზნის წმ. სამეზის ეკლესია

?-1823	ძაგნიძე გიორგი	†1823
1823-(1842)	ნადირაძე ონოფრე სვიმონის ძე	
?(1842)	ნამიჭეიშვილი იესე გიორგის ძე	
1849-(1854)	ნამიჭეიშვილი სვიმონ იესეს ძე	
1851-(1854)	ნადირაძე იოვანე ონოფრეს ძე	
1861-1868	ნადირაძე გერასიმე ონოფრეს ძე	†13.04.1868
1868-1870	მამასახლისი გიორგი საბას ძე	
1870-1881	გერსამია ეგნატე გიორგის ძე	†01.03.1889
1882-(1884)	თვარაძე საბა აბრამის ძე	
1883-1898	კაჭახიძე ნიკოლოზ ვასილის ძე	
1904-1906	ლორია ტიმოთე ქრისტეფორეს ძე	
1906-1917	მინდელი დავით ერმილეს ძე	

ზვარის წმ. გიორგის ეკლესია

1854-1892	ლონლაძე სპირიდონ გიორგის ძე	†05.05.1895
1892-1903	ვეფხვაძე ფარნაოზ იოანეს ძე	
1903-1917	გველესიანი ზოსიმე ეგნატეს ძე	



ზოდის წმ. გიორგის ეკლესია

1820-(1861)	ბრეგვაძე გიორგი გაბრიელის ძე	
1857-1872	ქველაძე სპირიდონ სიმონის ძე	
1872	ბარათაშვილი გიორგი ანდრიაის ძე	
1872-1881	ჩაჩანიძე გრიგოლ იოანეს ძე	
1881-1897	ჯაფარიძე ალექსი ბეჟანის ძე	
1897	ჯაჯანიძე გერასიმე იოსების ძე	
1897-1917	ცომაია დიმიტრი კირილეს ძე	‡23.02.1926

ზოვრეთის წმ. გიორგის ეკლესია

1802-(1838)	შავგულიძე ნიკოლოზ	
1814-1851	კურცხალიაშვილი (კურცხალია) გიორგი გიორგის ძე	‡XII.1851
1839-1847	ცქიტიშვილი ნიკოლოზ გიორგის ძე	
1847-1886	გოგჩაძე დიმიტრი ივანეს (სვიმონის ძე)	
1854-1857	მაცაბერიძე გიორგი დავითის ძე	
1886-1898	აბესაძე ივლიანე ალფეზის ძე	
1898-1906	ფერაძე ლავრენტი სოკრატეს ძე	
1906-1912	გურგენიძე ირაკლი ალექსის ძე	
1912-1917	შერგილაშვილი ქრისტეფორე სიმონის ძე	

თაბაგრავის მთავარანგელოზის ეკლესია

?-1828	თაბაგარი მარკოზ	‡03.08.1828
1783-(1838)	სამყურაშვილი გიორგი შაქარას ძე	
1816-(1838)	სამყურაშვილი გიორგი მათეს ძე	

თავასის მაცხოვრის აგაღლების (კვირაცხოველის) ეკლესია

1810-1856	მაჩიტძე ეგნატე ბერის ძე	
1894-1902	მაჩიტძე ექვთიმე ბართლომეს ძე	
1902-1912	მაჩიტძე ილარიონ ბართლომეს ძე	
1912-1917	ყიფშიძე მაკარი ბესარიონის ძე	



თავასის წმ. სამების ეკლესია

1810-1856	მაჩიტაძე ეგნატე ბერის ძე	†12.04.1856
1857-1891	მაჩიტაძე ბართლომე მარკოზის ძე	†20.12.1891
?-1863	ყიფშიძე სვიმონ მათეს ძე	
1892-1906	აბესაძე იასონ სპირიდონის ძე	
1906-1912	ჯაფარიძე ბიქტორ მიხეილის ძე	
1912-1917	მაჩიტაძე ილარიონ ბართლომეს ძე	

თეთრანყაროს მაცხოვრის ეკლესია

1803-(1829)	ლურსმანაშვილი პავლე	
?-1849	ჭიპაშვილი ნიკოლოზ იესეს (უნცროსას) ძე	†14.02.1849
1849-1854	ჭიპაშვილი თედორე ნიკოლოზის ძე	
1854-1859	ანთაძე გრიგოლ ბესარიონის ძე	

თერჯოლის წმ. გიორგის (გოფანთის) ეკლესია

?-1826	ლილუაშვილი მარკოზ	†1826
1785-(1838)	პატარიძე იოვანე	
?-(1838)	ნემსინვერიძე (ნეფსნვერიძე) ანდრია	
1809-1852	ქოჩიაშვილი იოანე ნიკოლოზის ძე	†07.04.1852
1843	კლდიაშვილი გიორგი დავითის ძე	
1845-(1846)	მხეიძე იოვანე დავითის ძე	
1845-1855	მხეიძე ვასილ გიორგის ძე	†20.10.1855
1854-1865	პატარიძე დიმიტრი იოვანეს ძე	
1865-1871	ქოჩიაშვილი დავით ნიკოლოზის ძე	
1871-1906	მხეიძე სამსონ გიორგის ძე	
1906-1917	ბარბაქაძე იოსებ ნიკოლოზის ძე	



თერჯოლის წმ. გიორგის (ჭაბუკთის) ეკლესია

1804-1856	ქურციკიძე გაბრიელ სვიმონის ძე	†16.03.1856
1809-1849	ცხადაძე ბესარიონ მარკოზის ძე	
1816-1849	ნემსინვერიძე (ნეფსნვერიძე) გიორგი იოანეს ძე	†07.01.1849
1852	ჭუმბურიძე სიმონ მიხეილის ძე	
1852-1887	ჭუმბურიძე მიხეილ ზაალის ძე	†15.03.1915
1856-(1859)	ქავთარაძე დავით გიორგის ძე	
1864-?	ქოჩიაშვილი დავით ნიკოლოზის ძე	
1867-1871	მხეიძე სამსონ გიორგის ძე	
1871-1900	ქოჩიაშვილი დავით ნიკოლოზის ძე	
1887-1912	სულაქველიძე ონისიმე დარისპანის ძე	
1900-(1915)	ქოჩიაშვილი ისიდორე დავითის ძე	
1912-1917	გურგენიძე ირაკლი ალექსის ძე	

თვალუეთის წმ. გიორგის ეკლესია

?-1824	ბინაძე გიორგი	†20.04.1824
1818-(1853)	ბინაძე ფილიპე ბერის ძე	
1858-1860	ტყემალაძე ალექსი ანდრიას ძე	

თუზის წმ. გიორგის ეკლესია

1798-(1829)	შეყრილაძე იოანე	
1806-(1838)	კახიძე იოვანე დავითის ძე	
1814-1852	ყიფშიძე სვიმონ მათეს ძე	†15.12.1880
1852-1903	ყიფშიძე ბესარიონ სვიმონის ძე	†07.05.1910
1903-1913	გოგსაძე სპირიდონ ოქროპირის ძე	
1913-1917	ჯაჯანიძე ვლადიმერ მერაბის ძე	



თხილთაწყაროს წმ. გიორგის ეკლესია

1787-(1829)	ჩიტაძე იესე	
1807-1860	არაბიძე პეტრე გიორგის ძე	†23.03.1870
1836-(1862)	კახიძე იოვანე დავითის ძე	
1864-1872	კახიძე ბენედიქტე იოვანეს ძე	
1872-1876	მჭედლიძე მიხეილ სიმონის ძე	
1876-1883	კროჭი ისიდორე რაჭდენის ძე	
1883-1895	გოგსაძე ბესარიონ გიორგის ძე	
1895-1900	ბუაჩიძე მიხეილ ზაქარიას ძე	
1900-1902	ცქიტიშვილი ლავრენტი ნიკოლოზის ძე	
1902-1917	მაჩიტაძე ექვთიმე ბართლომეს ძე	

იანეთის ღვთისმშობლის შოვის ეკლესია

?-1822	კოპალეიშვილი ნიკოლოზ	†15.01.1822
1800-(1829)	ლექვეიშვილი გიორგი	
1818-(1850)	კოპალეიშვილი იესე ნიკოლოზის ძე	
1845-(1867)	კოპალეიშვილი ანდრია იესეს ძე	
1850-(1882)	ყუფარაძე პავლე დავითის ძე	
1852-1880	კობრეიძე ბესარიონ მამუკას ძე	†17.12.1880
1881-1886	შენგელია სამსონ ივანეს ძე	
1886-1888	ლუჟავა მოსე მიხეილის (მიქაელის) ძე	
1888	ცაგარეიშვილი მაქსიმე გრიგოლის ძე	
1888-1896	შენგელია პავლე გიორგის ძე	
1889-1890	ყიფშიძე ივლიანე ბესარიონის ძე	
1890-1917	შანიძე ზოსიმე გიორგის ძე	
1896-1911	კობრეიძე სპირიდონ ბესარიონის ძე	†25.06.1912
1911-1917	კობრეიძე გრიგოლ სპირიდონის ძე	



ივანელიძის წმ. გიორგის ეკლესია

1800-(1852)	ქუთათელაძე თომა ადამის ძე	
1840-(1844)	ქუთათელაძე სვიმონ ოქროპირის ძე	
1846-1897	მაჭარაძე თომა მიქაელის ძე	
1857-1888	ბახტაძე იესე ბუჭუას ძე	†06.04.1888
1888-1892	ცაგარეიშვილი მაქსიმე გრიგოლის ძე	
1893-1904	ქუთათელაძე იასონ პეტრეს ძე	
1897-1903	მელაძე ბესარიონ ფილიმონის ძე	
1903-1905	რუხაძე იოანე მიხეილის ძე	
1904-1908	ქუთათელაძე კონსტანტინე ივანეს ძე	
1908-1917	ადამია ანდრია პეტრეს ძე	

ითხვისის წმ. იოანე ნათლისმცემლის ეკლესია

?-1824	კაპანაძე თევდორე	†23.04.1824
?-1824	აბდუშელიშვილი იესე	†20.09.1824
1810-1838	ქველაძე სიმონ	
1812-?	აბდუშელიშვილი იოსებ	†11.10.1847
1816-1856	წერეთელი დავით შიოს ძე	
1842-1848	აბდუშელიშვილი ანდრია	†30.10.1848
?-1859	აბდუშელიშვილი სიმონ	†02.05.1859
1848-(1887)	კაპანაძე დავით ივანეს ძე	
1856-1882	წერეთელი ნიკოლოზ მერაბის ძე	
1882-(1916)	წერეთელი იოსებ ნიკოლოზის ძე	
1893-1896	იაკობაშვილი აბიათარ ანდრეას ძე	
1896-(1906)	კაპანაძე ვლადიმერ გიორგის ძე	
1909-1917	კაპანაძე ლავრენტი ონისიმეს ძე	



ილიას ღმრთისმშობლის ტაძრად მიყვანების ეკლესია

1811-(1851)	გორგაძე შიო გიორგის ძე	
?-1859	ჭანკოტაძე ბესარიონ მარკოზის ძე	
1845-1864	მაჭავარიანი ნიკოლოზ ფირანის ძე	†17.03.1872
1864-(1880)	მაჭავარიანი იოსებ ნიკოლოზის ძე	
1885-(1889)	იოსელიანი ისაია ბესარიონის ძე	
1893-1907	საყვარელიძე დავით გიორგის ძე	
1907-1917	გორგაძე ვასილ ბესარიონის ძე	†1949
?-(1916)	გორგაძე სპირიდონ	

ილიას წმ. გიორგის ეკლესია

1811-(1829)	გორგაძე შიო გიორგის ძე	
1811-(1847)	ჭანკოტაძე (ჭამკოტაძე) ბესარიონ მარკოზის ძე	
1812-(1848)	თურმანიძე პავლე ბესარიონის ძე	
1847-1886	გორგაძე ბესარიონ შიოს ძე	†09.07.1899
1855-1860	მაჭავარიანი გიორგი იოსების ძე	
1887-1917	მალრაძე გაიოზ ლუკას ძე	†11.08.1929

ივარუსუთის წმ. კვირიკეს და ივლიტას ეკლესია

1804-(1847)	ჯანელიძე იესე მახარობელას ძე
1858-(1868)	გაბუნია გიორგი ლაზარეს ძე
1879-(1881)	გიორგაძე ტიმოთე ვასილის ძე

ინაშაურის ღმრთისმშობლის შობის ეკლესია

1852-(1888)	ნივნივაძე სიმონ ბეჟანის ძე
1893-1911	ნიკოლაძე იერეთეოზ ანდრიას ძე
1911-1917	გაბრიჭიძე ავდენაიო სამუელის ძე



ინაზაურის წმ. სიმონ ღმრთისმობრძეალის ეკლესია

- 1816-(1829) მინდელი გერასიმე
 ?-(1838) გოგორიშვილი დავით იოვანეს ძე
 1845-(1849) გამრეკლიძე დავით ბესარიონის ძე
 1851-1854 გოგორიშვილი არსენ ეგნატეს ძე

ირტავაზის მთავარანგელოზის ეკლესია

- 1810-1865 იაკობაშვილი დავით გიორგის ძე †21.03.1874
 1865-1874 აბდუშელიშვილი დიმიტრი იოსების ძე

ისრითის წმ. გიორგის ეკლესია

- ?-(1812) გოგორიშვილი დავით იოვანეს ძე
 1815-1841 გოგორიშვილი ეგნატე იესეს ძე †01.05.1841
 1843-(1868) ლომიძე სვიმონ ოტიას ძე
 1864 ლორთქიფანიძე იასონ თეიმურაზის ძე
 1864-? ახვლედიანი სიმონ ნიკოლოზის ძე
 1869-1880 ნადირაძე ბესარიონ ოქროპირის ძე
 1880-1882 თვარაძე საბა აბრამის ძე
 1882-1889 დიდიძე სიმონ ბეჟანის ძე †23.03.1889
 1889-1890 კაჭახიძე ნიკოლოზ ვასილის ძე
 1890-(1895) ძაგნიძე ლუკა ბუჭუას ძე
 1900-1904 ჩხაიძე მიხეილ ვახტანგის ძე
 1904-1912 ხელაძე პავლე ეგნატეს ძე
 ?-1917 ლორთქიფანიძე ივანე იასონის ძე



კაცხის მთავარანგელოზის ეკლესია

1808-(1849)	მოდებაძე თევდორე	
1814-(1842)	მასხარაშვილი ანტონ	
1819-(1838)	ნაცვლიშვილი გიორგი	
1835-(1857)	მასხარაშვილი სვიმონ იოსების ძე	
1862-1887	მოდებაძე პეტრე ვასილის ძე	†04.06.1889
1887-1893	კაპანაძე ტიმოთე გრიგოლის ძე	
1893-1909	კაპანაძე სარდიონ ილარიონის ძე	
1909-1913	მოდებაძე იოაკიმ პეტრეს ძე	†18.04.1913
1913-1917	კაპანაძე სერგი სარდიონის ძე	

კაცხის წმ. გიორგის ეკლესია

1794-1845	კუპატაძე ნიკოლოზ იოვანეს ძე	†10.06.1845
1807-1846	ბაზლაძე ვასილ	
1842-(1846)	მოდებაძე პეტრე ვასილის ძე	
1850-1852	კუპატაძე თეოდორე იოვანეს ძე	
1871-(1897)	ბარათაშვილი ელეფთერ სტეფანეს ძე	
1883-1884	ჭუმბურიძე იოსებ იოანეს ძე	
1900-1910	ბარათაშვილი ბიქტორ ელეფთერის ძე	
1910-1917	კახეთელიძე სიმონ იოსების ძე	

კაცხის წმ. გიორგის (წიფელითის) ეკლესია

1846-(1859)	ყიფშიძე იოსებ დავითის ძე
1850-(1871)	კუპატაძე თეოდორე იოვანეს ძე

კვალითის წმ. ბარბარეს ეკლესია

?-(1847)	აბუანდაძე სვიმონ მხიარულას (მასხარობელას) ძე	
?-1848	საყვარელიძე დავით ვახტანგის ძე	†26.02.1848
1848-1852	ანთაძე იოსებ გიორგის ძე	
1852-1890	ხუსკივაძე იესე ნიკოლოზის ძე	
1890-1917	გველესიანი ბესარიონ ნიკიფორეს ძე	†29.09.1919



კვალითის წმ. გიორგის (ჭაუშუკითის) ეკლესია

?-1828	ბაკურაძე ნიკოლოზ	†03.01.1828
?-(1829)	ნაცვლიშვილი გიორგი	
1836-1859	აბუანდაძე სვიმონ მხიარულას (მახარობელას) ძე	
1857-1859	ბეზიაშვილი დავით სიმონის ძე	
1858-1861	ხუსკივაძე გერასიმე ნიკოლოზის ძე	
1861-1869	აბუანდაძე სვიმონ მხიარულას (მახარობელას) ძე	
1869-(1889)	ხუსკივაძე გერასიმე ნიკოლოზის ძე	
1891	ღუგლაძე თომა სპირიდონის ძე	
1891-1917	კვანტრიშვილი ანტონ მათეს ძე	

კვახჭირის მთავარანგელოზთა ეკლესია

1807-1811	გიორგაძე იესე იოვანეს ძე	
1819-1841	ჩხიკვაძე იესე პეტრეს ძე	†20.07.1841
1847-1887	ჩხიკვაძე იოვანე იესეს ძე	†23.02.1888
1887-1917	ჩხიკვაძე იასონ იოვანეს ძე	

კითხიჯის მთავარანგელოზთა ეკლესია

1809-(1842)	არსენიძე იესე	
1809-(1842)	ბეშკენაძე ნიკოლოზ სეხნიას ძე	
1851-1855	გაბადაძე ანდრია სიმონის ძე	
1860-1861	დარახველიძე ოქროპირ ნიკოლოზის ძე	

კიკნაველეთის ღმრთისმშობლის მიძინების ეკლესია

1821-1868	კიკნაველიძე იესე დავითის ძე	
1850-1895	კიკნაველიძე მოსე იესეს ძე	†26.03.1911
1895-1908	კიკნაველიძე სერაპიონ მოსეს ძე	
1908-1917	კიკნაველიძე ნიკოლოზ სერაპიონის ძე	



კინოთის წმ. გიორგის ეკლესია

1810-1849	ოსაძე ვასილ სვიმონის ძე	†VI.1853
1849-1868	ნინიკაშვილი იოვანე მამისთვალას ძე	
1868-1890	ნინიკაშვილი თეოფილე იოვანეს ძე	
1891-1902	ნინიკაშვილი თეოფილე იოვანეს ძე	
1902-1906	ანთაძე გიორგი იოსების ძე	
1906-1917	ფერაძე ვასილ დავითის ძე	

კინწხის წმ. გიორგის ეკლესია

?-(1838)	მღვდელ-მონაზონი იოანე	
?-(1838)	ჯანელიძე დავით	
?-1856	კუხალაშვილი ლუკა	†1856
1830-1873	კუხალაშვილი იოვანე სვიმონის ძე	†28.08.1877
1835-(1858)	ხურცილავა ნიკოლოზ	
?-1880	ქაროსანიძე შიო იოვანეს ძე	†31.12.1880

კისორეთის წმ. გიორგის ეკლესია

1800-(1848)	ლომთაძე გიორგი იოვანეს ძე	†15.01.1863
1854-1856	ლოსაბერიძე ვასილ გრიგოლის ძე	
1857-1892	ლომთაძე დავით იესეს ძე	
1893-1897	ბახტაძე ივლიანე პავლეს ძე	
1899-1904	გოცირიძე სიმონ ოტიას ძე	
1904-1910	ვაბელაშვილი იესე ბერის ძე	
1910-1917	ლომთაძე ნესტორ ალექსის ძე	

კიციხის წმ. გიორგის ეკლესია

1814-(1838)	ავალიშვილი დავით ავალოს ძე	
?-1846	ჩხეიძე რომანოზ გიორგის ძე	†30.11.1846
1846-1868	ჩხიკვაძე ნიკოლოზ იოვანეს ძე	†09.06.1868
1859-1860	ანთაძე გრიგოლ ბესარიონის ძე	
1868-1890	მაჭავარიანი გიორგი იოსების ძე	
1890-1902	ანთაძე გიორგი იოსების ძე	
1902-1917	ბუაჩიძე მიხეილ ზაქარიას ძე	



კლდეათის წმ. გიორგის ეკლესია

- 1810-1859 ქუმბაძე ნიკოლოზ ხოსიას ძე
 1862-(1880) მაჭავარიანი ლეონტი ივანეს ძე
 1890-1917 ყიფშიძე ივლიანე ბესარიონის ძე

კოკის მაცხოვრის ეკლესია

- 1795-1840 ნუქიფი (ნიქიფიშვილი) იესე დავითის ძე
 †06.01.1846
 1819-(1829) გოგოლაშვილი იოანე ქაიხოსროს ძე
 1840-(1842) ჯინჯიხაძე სვიმონ ნიკოლოზის ძე
 1859-1862 ლოსაბერიძე ვასილ გრიგოლის ძე
 1869-1873 ბერეკაშვილი დავით იოანეს ძე

კონტუათის მაცხოვრის ფარიცვალების ეკლესია

- 1800-(1838) ჩარგეიშვილი ივანე
 1819-(1852) რატიანი გრიგოლ (გიორგი) ვასილის ძე
 †10.11.1866
 1841-1846 ჩარგეიშვილი სვიმონ ივანეს ძე †12.10.1846
 1851-1871 რატიანი ბესარიონ გრიგოლის ძე
 1854-1896 ჩარგეიშვილი პეტრე ივანეს ძე †13.12.1901
 1896-1917 ჩარგეიშვილი იოანე პეტრეს ძე

კორკოულის ღმრთისმშობლის ეკლესია

- ?-1855 მაჭარაშვილი ოქროპირ სეხნიას ძე †01.03.1857
 1815-(1829) მაჭარაშვილი ონისიმე
 1855-(1889) მაჭარაშვილი ზაქარია ოქროპირის ძე
 1862 მაჭარაშვილი გერმანე ოქროპირის ძე
 1898-1917 მაჭარაშვილი ვლადიმერ მალაქიას ძე †09.05.1919



კორაოულის წმ. გიორგის ეკლესია

?-1822	გოგალაძე ბესარიონ	†1822
1810-(1842)	გოგალაძე გიორგი	
1819-1845	ხარშილაძე ვასილ გიორგის ძე	†19.10.1845
1847-(1848)	კაპანაძე დავით ივანეს ძე	
1848-1871	შეყლაშვილი ნიკოლოზ გლახუას ძე	†29.12.1877
1871-1910	აბულაძე სპირიდონ გიორგის (გრიგოლის) ძე	
1910-1917	ნიქვაძე ვასილ გიორგის ძე	

კულაშის მაცხოვრის ჯვარცმის ეკლესია

1795-(1852)	ნიკურაძე პეტრე იესეს ძე	
1799-1851	ნიკურაძე სვიმონ სტეფანეს ძე	†12.11.1851
?-(1838)	ნიკურაძე გიორგი	
1810-1858	ნიკურაძე ეგნატე იესეს ძე	†10.06.1858
?-(1838)	მიქელაძე პეტრე	
?-(1838)	მღვდელ-მონაზონი მათე (ნიკურაძე)	
1830-(1871)	კანდელაკი (ნიკურაძე) დიანოს მათეს ძე	
1831-1861	ნიკურაძე იოვანე სვიმონის ძე	†14.11.1861
1831-1865	აბულაძე ვასილ ბუჭუას ძე	†11.05.1865
1834-1886	კანდელაკი (ნიკურაძე) სპირიდონ მაქსიმეს ძე	†14.02.1886
1837-1852	ნიკურაძე გრიგოლ მათეს ძე	
1839-1887	კანდელაკი (ნიკურაძე) პავლე ეგნატეს ძე	†14.12.1887
1842-(1883)	ნიკურაძე იოვანე ეგნატეს ძე	
1842-(1870)	კანდელაკი (ნიკურაძე) იოანე გიორგის ძე	
1860-(1883)	კანდელაკი მაქსიმე გრიგოლის ძე	
1856-1864	კანდელაკი თადეოზ დიანოსის ძე	†26.04.1884
1857-(1862)	ნიკურაძე სპირიდონ გაბრიელის ძე	
1886-1898	კანდელაკი ერმილე ლუკას ძე	†05.10.1914
1891-1905	კანდელაკი პორფილ იოანეს ძე	
1895-1917	კანდელაკი იაკინთე თედორეს ძე	
1905-1917	კანდელაკი ეპიფანე პავლეს ძე	



კულაშის წმ. იოაკიმეს და ანას ეკლესია

1833-1877	კანდელაკი (ნიკურაძე) თედორე იესეს ძე ‡08.12.1877
1854-1912	კანდელაკი მიხეილ იოვანეს ძე
1878-1912	კანდელაკი იოსებ სპირიდონის ძე
1912-1917	ჩაჩუა საბა ივანეს ძე

კურსაშის წმ. გიორგის ეკლესია

1815-(1866)	იაშვილი ელისე ვასილის ძე	‡18.01.1882
?-1875	გაბადაძე იოანე	
1873-1875	გაბადაძე პავლე იოანეს ძე	‡15.09.1886
1886-1890	ბერეკაშვილი დავით იოანეს ძე	
1890-1917	ცირლილაძე გიორგი იოვანეს ძე	

კუშუბაურის მაცხოვრის ჯვარცმის ეკლესია

1803-(1829)	თევზაძე გაბრიელ
?-(1838)	ყუბანეიშვილი მარკოზ ანდრიას ძე
1838-1843	ნიკოლაძე თედორე დავითის ძე
1843-1855	ყუბანეიშვილი დიმიტრი მარკოზის ძე
1855-1857	ჩაჩუა ნიკოლოზ სიმონის ძე
1857-1882	თევზაძე ლუკა ლაზარეს ძე
1882-1897	გოგაძე დავით ლაზარეს ძე
1897-1900	ცინცაძე სიმონ შიოს ძე
1901-1903	მორჩაძე ტარასი იოანეს ძე
1903-1905	ჩიქვინიძე მიხეილ დიმიტრის ძე
1905-1917	გიორგაძე გერმანე გიორგის ძე

კუხის მაცხოვრის ფრიცვალების ეკლესია

1800-(1829)	გორდაძე ნიკოლოზ
1855-1880	კაკაბაძე პეტრე გაბრიელის ძე
1880-1892	ცაგარეიშვილი პეტრე გაბრიელის ძე
1892-1917	ცაგარეიშვილი მაქსიმე გრიგოლის ძე



კუხის წმ. გიორგის ეკლესია

1823-1848	ჭუბაბრია გრიგოლ ბააკას ძე	†28.02.1848
1844-1857	ბახტაძე იესე ბუჭუას ძე	
1851-1856	კიკაჩიშვილი სტეფანე ნიკოლოზის ძე	
1857-1861	გამრეკლიძე იოანე გიორგის ძე	
1858-1895	სალარეიშვილი გიორგი მიქაელის ძე	
1895-1898	თევზაძე იოსებ მოსეს ძე	
1898-1917	ჯიმშელიშვილი ხარიტონ ნიკოლოზის ძე	

ლაშის ღმრთისმშობლის მიძინების ეკლესია

1804-(1829)	დევდარიანი გიორგი	
?-1826	მანჯავიძე ეგნატე	†19.08.1826
?-(1838)	დევდარიანი სიმონ გიორგის ძე	
1814-1860	მაჭავარიანი დავით გიორგის ძე	†02.12.1860
1849-(1890)	მანჯავიძე გიორგი ეგნატეს ძე	
1892-1907	გორგაძე ვასილ ბესარიონის ძე	
1894	დეკანოსიძე ფილიპე (ფილიმონ) გიორგის ძე	
1894-(1915)	მანჯავიძე ლეონტი იოსების ძე	
1907-1917	მანჯავიძე გიორგი ტიმოთეს ძე	

ლაშის წმ. გიორგის ეკლესია

1814-(1829)	იაშვილი სიმონ	
?-(1842)	ბოგვერაძე დავით	
1834-1872	ქელბაქიანი ნიკოლოზ ვახტანგის ძე	†01.05.1872



ლახუნდარის ღმრთისგმობლის შოვის ეკლესია

1811-1859	მაჭავარიანი ლუკა სვიმონის ძე	†06.10.1859
1860-1868	მაჭავარიანი გიორგი იოსების ძე	
?-(1870)	ანთაძე იოსებ გიორგის ძე	
?-(1873)	ჭონიშვილი დავით გიორგის ძე	
1873-1875	მაჭავარიანი გიორგი იოსების ძე	
1875-1916	კავილაძე პორფირ მისხილის (გლახუას) ძე	
1916-1917	კავილაძე კირილე	

ლეღვანის წმ. გიორგის ეკლესია

1803-(1856)	ვეფხვაძე დავით კაციას ძე	†17.07.1861
1855-1903	ვეფხვაძე იოანე ლევანის ძე	
1857-1886	ვეფხვაძე გრიგოლ ფირანის ძე	
1903-1917	ვეფხვაძე ფარნაოზ იოანეს ძე	

ლყყრეთის ღმრთისგმობლის მიქინეზის ეკლესია

?-1811	შალიკიანი სვიმონ	†1811
?-(1842)	ბოგვერაძე დავით	
1814-(1829)	იაშვილი სიმონ	
1816-1825	იაშვილი ელისე ვასილის ძე	
1834-(1842)	ქელბაქიანი ნიკოლოზ ვახტანგის ძე	
1843-1881	შალიკიანი რომანოზ სიმონის ძე	†24.08.1898
1890-1894	გურგენიძე იოაკიმ იაბის ძე	
1894-1896	აფრიდონიძე ილია მოსეს ძე	†10.03.1911
1896-1899	ჯულაყიძე სოლომონ ბუჭუს ძე	
1900	აბულაძე ვლადიმერ დავითის ძე	
1900-1917	ძონენიძე ონისიმე სპირიდონის ძე	



ლიჩის წმ. გიორგის ეკლესია

1812-1848	ლომიძე იოვანე	†14.05.1849
1818-(1866)	შუბითიძე ნიკოლოზ პეტრეს ძე	†28.01.1882
?-1861	ლომიძე მაქსიმე იოვანეს ძე	†26.06.1861
1855-(1861)	ლომიძე დავით გიორგის ძე	
1867-1873	ციცქიშვილი იოსებ გიორგის ძე	
1873-1884	ვეფხვაძე ამბაკო დავითის ძე	
1884-1885	ლომიძე დიმიტრი დავითის ძე	
1885-1890	ლომიძე დავით გიორგის ძე	
1890-1917	ნოზაძე ანტონ იოსების ძე	

მათხოჯის წმ. ვასილის ეკლესია

1818-1840	ადამია იესე	†1840
1843-1881	ჩიმაკაძე გიორგი იოანეს ძე	
1853-(1895)	მელაძე იოვანე გიორგის ძე	†18.01.1915
1853-(1864)	ჩიმაკაძე ანდრია გრიგოლის ძე	
1881-1886	ჩიმაკაძე გიორგი ნიკოლოზის ძე	
1886-1895	ქუთათელაძე ტიმოთე ოქროპირის ძე	†07.07.1895
1892-(1901)	ბახტაძე ლუკა მათეს ძე	
1900-1904	ბარაბაძე ნიკიფორე იოსების ძე	
1903	მელაძე ბესარიონ ფილიმონის ძე	
1904-1917	ჩინჩალაძე იოსებ გიორგის ძე	
1907-1912	მელაძე ბესარიონ ფილიმონის ძე	
1912-1917	მელაძე ფილიმონ მახარობელას ძე	

მანდათის წმ. გიორგის ეკლესია

1780-(1829)	გელაშვილი ბესარიონ	
?-1852	ლაბაძე იოვანე	†08.07.1852
1857-1863	ჯაოშვილი იოანე სიმონის ძე	
?-(1865)	ცუცქირიძე ნიკოლოზ ფარსადანის ძე	
1863-1871	აბულაძე სპირიდონ გიორგის (გრიგოლის) ძე	
1865-1902	კვიციანიძე ოქროპირ ალექსის ძე	
1902-1904	ძიგრაშვილი ტარასი ლეონტის ძე	
1904-1917	ჩინჩალაძე თომა გარსევანის ძე	



მანდიკორის წმ. გიორგის ეკლესია

1813-1851	მხეიძე ბესარიონ გიორგის ძე	†VIII.1851
?-(1848)	ჩხიკვაძე შიო	
1864-1868	ქელბაქიანი ვასილ ნიკოლოზის ძე	
1879-?	გიორგაძე იოსებ გრიგოლის ძე	
1879-1886	ოყრეშიძე პავლე გიორგის ძე	†03.03.1900
1893	ლოსაბერიძე მაქსიმე იოანეს ძე	
1893-1905	მხეიძე არჩილ იოსების ძე	†09.01.1905
1905-1917	ბრეგაძე ისაკ დავითის ძე	

მარელების მაცხოვრის ამაღლების ეკლესია

1812-1859	ინასარიძე გიორგი ადამის ძე	†20.08.1859
1851-1893	ინასარიძე ექვთიმე გიორგის ძე	
1893-1897	გორგაძე იოაკიმ იოსების ძე	
1897-1904	ანთაძე კონსტანტინე დავითის ძე	
1904-1905	არევაძე ბესარიონ ივანეს ძე	
1905-1917	არევაძე ვლადიმერ ბესარიონის ძე	†1962

მარტოთუზნის წმ. გიორგის ეკლესია

1801-(1838)	ცქიტიშვილი იოსებ ნიკოლოზის ძე	
1819-1847	ბებიაშვილი სვიმონ დავითის ძე	†02.09.1847
1847-1852	ცქიტიშვილი ნიკოლოზ გიორგის ძე	
1852-1877	ბებიაშვილი ოქროპირ სვიმონის ძე	
1877-1878	ფერაძე სოკრატ ლუკას ძე	
1879	გორგაძე რომანოზ ბესარიონის ძე	
1879-1888	მშვენიერაძე დავით იოსების ძე	
1888-1902	სალაძე ალექსი სვიმონის ძე	
1902-1913	ხუსკივაძე კონსტანტინე ვასილის ძე	
1913-1917	ბარბაქაძე დიომიდე ივანეს ძე	



მაქათუზნის ღმრთისმშობლის ეკლესია

?-1861	ბლუაშვილი დავით თედორეს ძე	†04.03.1861
1861-(1866)	ოყროშიძე გიორგი პაატას ძე	†09.09.1875
1854-1878	დევედარიანი გრიგოლ მარკოზის ძე	

მაქათუზნის წმ. გიორგის ეკლესია

1818-1861	ბლუაშვილი დავით თედორეს ძე	†04.03.1861
1861-1874	ოყროშიძე გიორგი პაატას ძე	†09.09.1875
1874-1898	ოყროშიძე ექვთიმე გიორგის ძე	
1898-1900	აბხაიძე (აფხაიძე) სამსონ პავლეს ძე	
1900-1905	ასათიანი თეოფანე გიორგის ძე	
1905-1917	ბაქრაძე თეოფანე დიმიტრის ძე	

მაღლაკის (ზედა) მაცხოვრის ფერიცვალების ეკლესია

1800-1840	ტყეშელაშვილი იესე	†1840
1805-?	ჭყონია გიორგი	
1812-1863	ტყეშელაშვილი ბესარიონ	†08.04.1863
1841-?	კანდელაკი (კობახიძე) მარკოზ	†1858
1844-1888	ტყეშელაშვილი ეგნატე გიორგის ძე	†1898
1853-1888	ათაბეგი სვიმონ იაკობის ძე	
1888-1912	ტყეშელაშვილი ტარასი ეგნატეს ძე	†13.12.1912
1913-1917	ყუბანეიშვილი ტარასი მარკოზის ძე	

მაღლაკის (ზედა) ღმრთისმშობლის შობის ეკლესია

1853-1891	ათაბეგი სვიმონ იაკობის ძე	†21.12.1895
1891-1896	კობრეიძე სპირიდონ ბესარიონის ძე	
1896-1906	წერეთელი ივლიანე იოსების ძე	
1906-1917	ჟორჯოლიანი ლაზარე სიმონის ძე	



მაღლაკის (ძველა) ოქონის მაცხოვრის ამაღლების ეკლესია

1810-1841	კოსტავა ეგნატე	†01.06.1841
1814-1853	ხაზარაძე ანდრია იოანეს ძე	†07.01.1853
1818-1854	ჟორჟოლიანი ლაზარე	
?-1859	ხაზარაძე ათანასე ანდრიას ძე	†01.1859
1856-1886	ჟორჟოლიანი სვიმონ ლაზარეს ძე	
1886-1917	ჟორჟოლიანი ისიდორე სიმონის ძე	

მაღლაკის (შუა) წმ. გიორგის ეკლესია

1818-1864	გოგისვანიძე მათე იესეს ძე	†30.11.1881
1864-1895	გოგისვანიძე იოსებ მათეს ძე	
1895-1917	ჟორჟოლიანი იასონ სიმონის ძე	

მარტაშურის მთავარანგელოზის ეკლესია

1818-1848	გიგაშვილი ნიკოლოზ დავითის ძე	†15.05.1848
1849-(1851)	გიგაშვილი ბესარიონ ნიკოლოზის ძე	
?-1916	ჯუღელი სპირიდონ ლეონტის ძე	
1916-1917	ყაველაშვილი კონდრატე დიმიტრის ძე	

მელაურის მთავარანგელოზთა ეკლესია (სამტრედიის მუნიციპალიტეტი)

?-(1878)	ნიკურაძე იოვანე ეგნატეს ძე	
1890-1895	კანდელაკი იაკინთე თედორეს ძე	
1895-1899	კანდელაკი ეპიფანე პავლეს ძე	
1896-(1899)	ნიკურაძე სპირიდონ გაბრიელის ძე	
1899-1905	ნუცუბიძე გერასიმე ალექსის ძე	
1905	ნიკურაძე სპირიდონ გაბრიელის ძე	
1905-1906	ლეჟავა ექვთიმე თედორეს ძე	
1906-1917	კანდელაკი სამსონ ბესარიონის ძე	



მერევის წმ. გიორგის ეკლესია

1809-(1842)	შეყრილაძე ოქროპირ	
1858-1865	წერეთელი დავით ნიკოლოზის ძე	
1866-1905	დევიძე გრიგოლ გიორგის ძე	†30.10.1916
1880	ჯაფარიძე ალექსი ბეჟანის ძე	
1903-1904	კურტანიძე სიმონ პავლეს ძე	
1904-1908	ბარათაშვილი გერვასი ელევთერის ძე	
1908	ტოგონიძე რაჟდენ მაქსიმეს ძე	
1908-1910	ჩაჩუა საბა ივანეს ძე	
1910-1913	აბულაძე სპირიდონ გიორგის (გრიგოლის) ძე	
1913-1917	მჭედლიძე გერმანე ვლასის ძე	

მერჯვის წმ. სამეზის ეკლესია

1795-(1829)	დეკანოიძე ნიკოლოზ	
?-(1829)	სადუნიშვილი იოანე	
1813-(1829)	გიგიშვილი მაქსიმე	
1843-1864	მიქაძე იოვანე გიორგის ძე	†IX.1864
1864-1886	ნიქვაძე გიორგი გრიგოლის ძე	
1886-1917	ნიქვაძე ილარიონ გიორგის ძე	

მეჩხეთურის წმ. გიორგის ეკლესია

1814-(1838)	ნოზაძე დავით	
1857-1861	კვიციხინაძე ოქროპირ ალექსის ძე	
1878-1879	ფერაძე სოკრატ ლუკას ძე	
1891-1893	კვიციხინაძე იასონ ალექსის ძე	

მირონავის წმ. ნიკოლოზის ეკლესია

1807-(1847)	დევდარიანი ბესარიონ სვიმონის ძე	†1852
1820-1852	დევდარიანი იოსებ ნიკოლოზის ძე	†14.07.1852
?-(1847)	დევდარიანი სპირიდონ ქაიხოსროს ძე	
1850-(1871)	დევდარიანი ექვთიმე იოსების ძე	
1850-1875	დევდარიანი ელიზბარ	†18.10.1875
1875-1892	დევდარიანი გრიგოლ მარკოზის ძე	
1892-1917	დევდარიანი სამოელ გრიგოლის ძე	



მორკვეთის წმ. გიორგის ეკლესია

1797-1851	კაპანაძე პეტრე	†23.09.1851
?-1863	ღვალაძე დავით	†12.04.1863
1852-(1868)	კაპანაძე გრიგოლ იოვანეს ძე	
1872-1887	გაფრინდაშვილი ეპიფანე ივანეს ძე	
1887-(1896)	ჩაჩანიძე ლეონტი ივანეს ძე	
1898-1900	ბურჯანაძე სამსონ გაიოზის ძე	
1900	ვაშაძე ისაია ისიდორეს ძე	
1900-1909	მოდებაძე იოაკიმე პეტრეს ძე	
1909-1917	კაპანაძე სარდიონ ილარიონის ძე	

მოქვის წმ. გიორგის ეკლესია

1818-(1862)	ნოზაძე პავლე დავითის ძე	
1864-1871	ჩაჩანიძე გრიგოლ იოვანეს ძე	
1871-1877	შეყლაშვილი ნიკოლოზ გლახუას ძე	†29.12.1877
1878-1883	წერეთელი ლავრენტი გრიგოლის ძე	
1883-1913	წერეთელი პარმენ ფარსადანის ძე	
1913-1917	წერეთელი გრიგოლ პარმენის ძე	

მოხვის წმ. გიორგის ეკლესია

?-1825	პეტრიაშვილი მიქელ	†17.01.1825
1810-(1849)	მემარნიშვილი სიმონ	
1851-1854	ტყემალაძე პეტრე მაქსიმეს ძე	
1862-1864	მესხი დავით თედორეს ძე	
1864-1902	ყაველაშვილი იაკობ თედორეს ძე	†28.10.1909
1902-1917	ყაველაშვილი იასონ იაკობის ძე	



მუხაყრუს ღმრთისგმომჯლის შოგის ეკლესია

1798-(1829)	ყუბანეიშვილი ანდრია	
?-(1839)	ყუბანეიშვილი მარკოზ ანდრეას ძე	
1838-1849	ყუბანეიშვილი ნიკოლოზ ანდრეას ძე	
1849-1855	ჩაჩუა მაქსიმე სიმონის ძე	†1855
1855-1877	ყუბანეიშვილი დიმიტრი მარკოზის ძე	
1877-(1878)	ცინცაძე მიხეილ დავითის ძე	
1882-1899	თევზაძე ლუკა ლაზარეს ძე	
1899-1917	თევზაძე ტარასი ლუკას ძე	

მუხაყრუს წმ. გიორგის ეკლესია

1792-(1829)	ნადირაძე იესე	
?-1851	ჩაჩუა სიმონ გიორგის ძე	†15.09.1851
1852-1853	ფარცხალაძე პავლე ნიკოლოზის ძე	
1852-1878	ჩაჩუა ნიკოლოზ სიმონის ძე	†18.09.1878
1855-?	ჩაჩუა გიორგი სიმონის ძე	
1878-1898	კანდელაკი ანტონ სოფრონის ძე	
1898-1907	შუბლაძე სილოვან იუსტინეს ძე	
1907-1917	ცინცაძე სილოვან მათეს ძე	

მუხაყრუს წმ. კვირიკეს და ივლიტეს ეკლესია

1848-1868	თევზაძე ლაზარე გაბრიელის ძე
1868-?	სანიკიძე გრიგოლ დავითის ძე
1871-1903	ცინცაძე მათე გიორგის ძე
1903-1907	ცინცაძე სილოვან მათეს ძე
1907-1917	ყუბანეიშვილი პავლე დიმიტრის ძე



მუხურის მთავარანგელოზთა (ანძროხევის) ეკლესია

1806-(1851)	ბოჭორიშვილი იესე დავითის ძე	
1855-1858	აბესაძე სიმონ ტიმოთეს ძე	
1858-1897	აბესაძე ბესარიონ ტიმოთეს ძე	‡27.12.1914

მუხურის მთავარანგელოზის ეკლესია

1897-1912	აბესაძე მელქისედეკ ბესარიონის ძე
1912-1915	აბესაძე გალაქტიონ ბესარიონის ძე
1915-1917	გიორგიძე კირილე ლეონტის ძე

მუხურის წმ. გიორგის (აბესაძეების) ეკლესია

1811-1865	აბესაძე იოანე ბეჟანის (ბუჭუას) ძე	‡10.01.1874
1845-1849	აბესაძე ტიმოთე ვახუშტის ძე	
1865-1902	აბესაძე სპირიდონ იოვანეს ძე	
1902-1912	ჯაფარიძე ერმილე პარმენის ძე	
1912-1917	აბესაძე სევერიან ანტონის (ალფეზის) ძე	

მუხურის წმ. გიორგის (საკვირაოს) ეკლესია

1806-(1851)	გაბრიჭიძე ოქროპირ იოანეს ძე	
1809-(1848)	ბოჭორიშვილი იესე დავითის ძე	
1845-1875	აბესაძე ტიმოთე ვახუშტის ძე	
?-1883	აბესაძე სიმონ ტიმოთეს ძე	‡08.06.1883
1883-1904	ყიფშიძე სპირიდონ იოსების ძე	
1904-1912	აბესაძე გალაქტიონ ბესარიონის ძე	
1912-1913	ბარბაქაძე დიომიდე ივანეს ძე	
1913	ხუსკივაძე კონსტანტინე ვასილის ძე	
1914-1917	ბოჭორიშვილი თადეოზ მერაბის ძე	



მღვიმევის წმ. გარბარუს ეკლესია

1807-(1849)	გაფრინდაშვილი პეტრე	
?-(1840)	ვაშაძე იოანე	†26.12.1840
1812-(1838)	აბდუშელიშვილი იოსებ	
1844-1849	ვაშაძე სიმონ იოანეს ძე	†23.12.1849
?-1860	ვაშაძე სპირიდონ	†19.08.1860
?-(1867)	მასხარაშვილი დავით ბუჭუას ძე	
1864-1893	ვაშაძე ისიდორე სიმონის ძე	
1872-1899	ჭიჭინაძე გერონტი ელისეს (ვლასის) ძე	†08.05.1899
1893-1894	დევიძე ლავრენტი მაქსიმეს ძე	
1894-1902	ბრეგვაძე სპირიდონ პეტრეს ძე	
1899-1917	იაკობაშვილი ლეონტი ანდრიას ძე	†17.02.1919

მწუხარელას (ახალი თერჯოლის) მაცხოვრის ფერიცვალების ეკლესია

1807-(1842)	ბუცხრიკიძე ოქროპირ გიორგის ძე
1846-?	გურგენიძე ნიკოლოზ მათეს ძე
1847-(1851)	კვინიხიძე ანდრია დიმიტრის ძე

ნაოსლავის წმ. გიორგის ეკლესია

1795-1840	ნუქიფი (ნიქიფიშვილი) იესე დავითის ძე	
	†06.01.1846	
1840-1885	ჯინჯიხაძე სვიმონ ნიკოლოზის ძე	†1885
1885-1886	სირბილაძე დავით იოსების ძე	
1886-1888	სირბილაძე იაკობ სიმონის ძე	
1888-1904	კუპრაშვილი დიანოზ ლუკას ძე	
1904-1907	ნიშნიანიძე ვასილ ოქროპირის ძე	
1907-1917	ლოსაბერიძე ანდრია ლაზარეს ძე	



ნაბარევის მთავარანგელოზის ეკლესია

1780-(1838)	ბურჯანაძე ნიკოლოზ მარკოზის ძე	
1834-1846	ბურჯანაძე ბესარიონ ნიკოლოზის ძე	†28.02.1846
1843-1871	მარგველაშვილი ფილიპე გიორგის ძე	
1871-1904	ბურჯანაძე გაიოზ ნიკოლოზის ძე	
1904-1917	ბურჯანაძე სამსონ გაიოზის ძე	

ნადავურის წმ. თედორე ტირონის ეკლესია

1852-1889	გელაშვილი სპირიდონ ბესარიონის ძე	†15.02.1889
1889-1894	მანჯავიძე ლეონტი იოსების ძე	
1894-1903	კალანდაძე სიმონ გიორგის (გოგისას) ძე	
1903-1905	გაბრიჭიძე ავდენაიო სამოელის ძე	
1905-1917	ტაბატაძე ილარიონ გიორგის ძე	

ნავარქეთის მაცხოვრის ამაღლების ეკლესია

1798-(1838)	ბარათაშვილი ანდრია	
1810-(1853)	კუჭაშვილი გიორგი	
1847-1864	კაპანაძე გიორგი მათეს ძე	†08.10.1864
1858-1895	ბარათაშვილი ალფეზ გიორგის ძე	
1895-1917	ბარათაშვილი სიმონ სტეფანეს ძე	†10.06.1917

ნავენახევის წმ. გიორგის ეკლესია

1819-(1842)	ჭუმბურიძე მიხეილ გიორგის ძე	
?-1862	მესხი გრიგოლ მიხეილის ძე	†22.12.1862
1855-1856	კანდელაკი მაქსიმე გრიგოლის ძე	
1867-1890	დოლონაძე მეთოდე დავითის ძე	†08.03.1908
1890-1894	ცქიტიშვილი ტრიფონ ნიკოლოზის ძე	
1894	გიორგაძე ტიმოთე ვასილის ძე	
1895-1898	სალაძე ვლადიმერ იოანეს ძე	
1898-1917	ჭირაქაძე რაჟდენ პროკოფის ძე	



ნამოსვანის წმ. გიორგის ეკლესია

1790-(1829)	ჯანელიძე მარკოზ	
?-1859	ჯანელიძე დავით	†01.10.1859
1851-1852	ჭელიძე თედორე გიორგის ძე	
?-1860	ავალიანი პანტელეიმონ გიორგის ძე	

ნამნარეულის წმ. გიორგის ეკლესია

?-(1838)	ხარჩილაძე მოსე
?-(1838)	ესაძე იოანე
1867-1871	კანდელაკი ბესარიონ იესეს ძე

ნახშირღელის ღმრთისმშობლის შობის ეკლესია

1847-(1851)	კლდიაშვილი ბესარიონ სვიმონის ძე	†15.05.1861
1858-?	ვერულაშვილი ლუკა პეტრეს ძე	
1860-1867	დოლონაძე იოანე დავითის ძე	
1863-1871	ბურჯანაძე გაიოზ ნიკოლოზის ძე	
1871-1881	ჭირაქაძე პროკოფი ქაიხოსროს ძე	
1881-1917	დოლონაძე ისიდორე იოვანეს ძე	

ნაზოქირის წმ. გიორგის ეკლესია

1813-1863	მხათრიშვილი გიორგი იოსების ძე	†20.06.1874
1863-(1896)	ფერაძე იოანე იოაკიმის ძე	
1901-1917	მხათრიშვილი იასონ ივანეს ძე	

ნიგვზარის წმ. იოანე ნათლისმცემლის ეკლესია

?-1855	მაჭარაშვილი ოქროპირ სეხნიას ძე
1862-?	მაჭარაშვილი გერმანე ოქროპირის ძე
1888-1916	მაჭარაშვილი ილარიონ გერმანეს ძე
1916-1917	ღვევიძე ბესარიონ



ნიგოზეთის წმ. გიორგის ეკლესია

1812-(1839)	ჯაოშვილი სიმონ	
1818-(1829)	ლაბაძე იოვანე	
1851-1854	ჯაოშვილი ანტონ სიმონის ძე	
1854-1864	ჯაოშვილი გიორგი ბეჟანის ძე	‡12.03.1864
1863-(1870)	ჯაოშვილი იოანე სიმონის ძე	
1875-1887	წერეთელი ზაქარია ოქროპირის ძე	
1887-(1896)	გაფრინდაშვილი ეპიფანე ივანეს ძე	
1902-1917	გაფრინდაშვილი ბესარიონ ივანეს ძე	

ნიგოზელის წმ. გიორგის ეკლესია

?-(1849)	ქორიძე იესე გიორგის ძე	
1843-(1852)	ქორიძე სოფრომ გაბრიელის ძე	
1854-(1867)	კანდელაკი (ქორიძე) იოსებ იესეს ძე	
1858-1871	ჯაში ეგნატე გიორგის ძე	
?-1872	გოგიტაძე გიორგი გაბრიელის ძე	‡09.01.1872
1868-(1902)	კანდელაკი (ქორიძე) სიმონ გიორგის ძე	
1896-1899	კანდელაკი ფილიპე გიორგის ძე	
1902-1906	კანდელაკი ფილიპე გიორგის ძე	
1906-1912	ჩიხლაძე ივანე გიორგის ძე	
1912-1917	შანიძე ნიკოლოზ მათეს ძე	

ნოლის წმ. გიორგის ეკლესია

?-(1840)	გოგიტაძე გაბრიელ	
?-1855	მეგრელიშვილი გიორგი	
1855-1859	გოგიტაძე გიორგი გაბრიელის ძე	
1866-1868	მეგრელიშვილი ლეონტი გიორგის ძე	
1868-1869	ხუნდაძე იოანე ნიკოლოზის ძე	
1870-1871	კანდელაკი (ქორიძე) იოსებ გიორგის ძე	
1871-1891	ჯაში ეგნატე გიორგის ძე	
1891-(1914)	ჯაში ბესარიონ ეგნატეს ძე	
?-1917	კანდელაკი ვლადიმერ გიორგის ძე	‡31.01.919



ოზრის ღმრთისგმომზლის მიძინაჲის ეკლესია

1815-(1855)	მშვილდაძე მარკოზ დავითის ძე	
1857-1872	ჩარკვიანი დიმიტრი ბესარიონის ძე	
?-1878	ბოჭორიშვილი მიხეილ	†31.03.1878
1878	ქუთათელაძე სპირიდონ	
1878-1879	კიკნაველიძე სერაპიონ მოსეს ძე	
1879-1917	კიკვაძე არისტობულო ნიკოლოზის ძე	

ოზრის წმ. გიორგის ეკლესია

1802-(1838)	ჩარკვიანი პეტრე	
1809-(1864)	ბურჯანაძე ნიკოლოზ მარკოზის ძე	
1838-(1855)	ჩარკვიანი ოქროპირ პეტრეს ძე	
?-(1871)	ჩარკვიანი ბესარიონ გრიგოლის ძე	
1862-1899	ვარდოსანიძე რომანოზ იესეს ძე	
1872-(1887)	ჩარკვიანი დიმიტრი ბესარიონის ძე	
1890-1917	ლიბრაძე აბაკუმ ალექსის ძე	

ოზრის წმ. იოანე ნათლისმცემლის ეკლესია

1810-1848	ვარდოსანიძე იესე	†08.12.1848
1899-1901	ვარდოსანიძე რომანოზ იესეს ძე	
1901-1917	ვარდოსანიძე პოლიევქტო რომანოზის ძე	

ოდილაურის წმ. გიორგის ეკლესია

1791-(1852)	ყუბანეიშვილი ხარიტონ ქრისტეფორეს ძე	
1843-1846	ყუბანეიშვილი იოსებ ხარიტონის ძე	
1846-(1873)	ჩხიკვაძე იოვანე იესეს ძე	



ონჯოხეთის მაცხოვრის ფერიცვალების ეკლესია

1808-1846	კილაძე ნიკოლოზ ბერის ძე	†02.02.1846
1812-1841	ველიაშვილი მარკოზ პაპუნას ძე	†10.05.1841
1846-(1854)	გერსამია ეგნატე გიორგის ძე	
1858-1868	მამასახლისი გიორგი საბას ძე	
1868-?	გერსამია დავით ეგნატეს ძე	
1896-1901	ხელაძე პავლე ეგნატეს ძე	
1908-1917	ნამიჭეიშვილი კირილე ეგნატეს ძე	

ორაგვეთის მაცხოვრის ეკლესია

1805-(1849)	ჩინჩალაძე იესე სიმონის ძე
?-1853	მელქაძე ანდრია სვიმონის ძე
1853-(1854)	ნივნივაძე იოვანე

ორღულის წმ. გიორგის ეკლესია

1802-1852	მწყერაშვილი გიორგი	†04.06.1852
1847-1875	იაკობაშვილი გრიგოლ პავლეს ძე	
1875-1887	იაკობაშვილი გრიგოლ იოსების ძე	
1887-1917	აბაშიძე ირაკლი ანტონის ძე	†23.08.1926

ოფეთის (ახალი) მთავარანგელოზთა ეკლესია

1847-1851	ნადირაძე იესე ნიკოლოზის ძე	†15.12.1851
1852-1868	სანიკიძე გრიგოლ დავითის ძე	
1855-(1878)	ჩაჩუა გიორგი სიმონის ძე	
1858-1871	ცინცაძე მათე გიორგის ძე	
1882-1894	ცინცაძე შიო სიმონის ძე	†07.09.1894
1894-1900	შანიძე ალექსანდრე მათეს ძე	
1900-1917	ცინცაძე სიმონ შიოს ძე	



ოფითის (კველი) მთავარანგელოზთა ეკლესია

1809-1861	მღვდელ-მონაზონი გერასიმე (ცინცაძე) †08.02.1861	
1842-1866	ცინცაძე სიმონ გიორგის ძე	†05.12.1868
1866-1882	ცინცაძე შიო სიმონის ძე	
1883-1903	ჩაჩუა ლუკა ნიკოლოზის ძე	†02.09.1912
1903-(1904)	ცინცაძე ტროფიმე	
1906-1917	გვასალია სოლომონ თევდორეს ძე	

ოჭურჩხეთის წმ. გიორგის ეკლესია

1815-(1863)	ყვიცარიძე (კვიცარიძე) სიმონ	
1849-(1850)	კვიცარიძე პავლე სიმონის ძე	†IX.1853
?-(1870)	კვიცარიძე გრიგოლ სიმონის ძე	
1893-1903	შვანგირაძე თადეოზ ზაქარიას ძე	
1903-1917	მორჩაძე ტარასი იოანეს ძე	

ოფაკვიტის (ზემო) წმ. გიორგის ეკლესია

1812-1845	ძოძუაშვილი ბესარიონ სიმონის ძე	†17.01.1845
1849-?	სანებლიძე მათე იოვანეს ძე	
?-(1852)	სანებლიძე იოვანე ვასილის ძე	
1844-1864	ნიჟარაძე კონსტანტინე (კოზმან) სიმონის ძე	
1845-1853	ათაბეგი სვიმონ იაკობის ძე	
1851-1869	ნიჟარაძე ლეონტი ვახტანგის ძე	†1869
1855-1880	სანებლიძე იოვანე მარკოზის ძე	
1869-1875	კახაია ოქროპირ გიორგის ძე	
1875-1881	ნიჟარაძე კონსტანტინე (კოზმან) სიმონის ძე	
1881-1908	ნიჟარაძე სამსონ კოზმანის ძე	
1908-1917	სანებლიძე რაჟდენ იოვანეს ძე	



ოჯაკვიტის (ქვემო) ღმრთისგმოზლის შოზის ეკლესია

?-1836	ნიჟარაძე სიმონ	†27.02.1836
1836-1852	ლალიაშვილი ნიკოლოზ სიმონის ძე	†03.03.1852
1849-1852	ნიჟარაძე სპირიდონ სიმონის ძე	
1851-1855	მიქაძე ზაქარია გიორგის ძე	
1855-1862	ნიჟარაძე კონსტანტინე (კოზმა) სიმონის ძე	
1862-1882	ნიჟარაძე სპირიდონ სიმონის ძე	†27.12.1882
1883-1888	სვანაძე ისიდორე იოსების ძე	
1888-1889	ჩიხლაძე ნიკიფორე ნიკოლოზის ძე	
1889-(1904)	მემარიაშვილი ანტონ მათეს ძე	
1906-1908	სანებლიძე რაჟდენ იოვანეს ძე	
1908-1917	ჯინჭველაშვილი ილია ნიკოლოზის ძე	

ოჯოლის ღმრთისგმოზლის მიძინავის ეკლესია

1808-(1852)	ბოგვერაძე დავით
1814-1816	იაშვილი ელისე ვასილის ძე
1814-1829	იაშვილი სიმონ
1834-(1864)	ქელბაქიანი ნიკოლოზ ვახტანგის ძე
1859-1864	ქელბაქიანი ვასილ ნიკოლოზის ძე
1864-1865	შალიკიანი რომანოზ სიმონის ძე
1868-(1883)	ქელბაქიანი ვასილ ნიკოლოზის ძე
1882-1893	მხეიძე არჩილ იოსების ძე
1893-1903	ლოსაბერიძე მაქსიმე იოანეს ძე
1898-1899	გიორგაძე იოსებ გრიგოლის ძე
1903-1906	მუსერიძე იოანე პეტრეს ძე
1906-1913	ჭარხალაშვილი ისაკ ანანიას ძე
1913-1917	გაბადაძე ვასილ პავლეს ძე



პატარა ჯინაიშის მაცხოვრის ეკლესია

?-1815	შალამბერიძე გიორგი	
1815-1863	აბზიანიძე იესე	‡02.01.1863
1844-1871	ლოლობერიძე გიორგი ქაიხოსროს ძე	
1871-1880	აბზიანიძე გიორგი იესეს ძე	
1880-(1895)	ტაბიძე ვასილ იესეს ძე	
1890-(1895)	აბზიანიძე გიორგი იესეს ძე	
1899-1903	გალდავა ნესტორ ივანეს ძე	
1903-1913	კაჭახიძე ნიკოლოზ ვასილის ძე	
1913-1917	ლეჟავა ექვთიმე თედორეს ძე	

პატრიკეთის წმ. გიორგის ეკლესია

1804-1833	ავალიანი ეგნატე	
1833-1841	ვაჩიბერაძე მიქაელ	‡08.06.1841
1843-1855	ნიჟარაძე კონსტანტინე (კოზმან) სიმონის ძე	
1845-(1849)	ათაბეგი სვიმონ იაკობის ძე	
1855-1860	მიქაძე ზაქარია გიორგის ძე	
1860-1887	ვაჩიბერაძე მოსე მიქაელის ძე	‡22.01.1888
1887-1888	ბოდოკია ნიკოლოზ ბესარიონის ძე	
1888-1892	ფხაკაძე ლაზარე გიორგის ძე	
1892-1906	ხოჯავა ილარიონ იაკობის ძე	
1906-1917	კაკუშაძე მოსე მათეს ძე	

პერევისის წმ. გიორგის ეკლესია

1817-(1838)	ხარაიძე დავით	
1843-1866	დევიძე გიორგი გიორგის ძე	‡03.10.1876
1866-1879	წერეთელი დავით ნიკოლოზის ძე	‡31.10.1879
1880-1881	ჯაფარიძე ალექსი ბეჟანის ძე	
1881-1887	ჩაჩანიძე გრიგოლ იოვანეს ძე	
1887-1917	წერეთელი ზაქარია ოქროპირის ძე	



შონეთის მაცხოვრის ფერიცვალების ეკლესია

1790-(1829)	ჯანელიძე მარკოზ	
?-(1840)	ყვიცარიძე (კვიცარიძე) სიმონ	
?-1860	ავალიანი პანტელეიმონ გიორგის ძე	
1862-1909	კვიცარიძე გრიგოლ სიმონის ძე	†05.12.1909
1909-1914	ტოგონიძე რაჟდენ მაქსიმეს ძე	
1916-1917	გვასალია სოლომონ თევდორეს ძე	

რბანის წმ. გიორგის ეკლესია

1803-(1849)	ყიფშიძე დავით	
1808-(1863)	გველესიანი ლეონტი პაატას ძე	†14.09.1871
1844-(1871)	ყიფშიძე იოსებ დავითის ძე	
1866-1907	ყიფშიძე ბესარიონ იოსების ძე	
1907-1917	ყიფშიძე იპოლიტე სპირიდონის ძე	

რიონის მაცხოვრის ფერიცვალების ეკლესია

1790-(1835)	მორჩაძე ანანია	
1804-(1848)	მესხი იესე	
1813-(1829)	მორჩაძე სიმონ	
1835-1844	ქელბაქიანი ნიკოლოზ ვახტანგის ძე	
1850-1901	მორჩაძე იოვანე გიორგის ძე	†04.12.1903
1901-1917	აბხაიძე (აფხაიძე) სამსონ პავლეს ძე	

რკვიის მაცხოვრის აღდგომის ეკლესია

1806-1847	კვესიტაძე გიორგი პეტრეს ძე	†19.03.1847
1813-(1829)	კვესიტაძე გრიგოლ	
1849-1851	ეჯიბაძე სვიმონ ქაიხოსროს ძე	
1851-1858	მოდებაძე პეტრე ვასილის ძე	
1864-(1898)	კვესიტაძე სიმონ ივანეს ძე	
1902-1907	ჯაფარიძე ბიქტორ მიხეილის ძე	
1906-1917	სალაძე ილარიონ ისიდორეს ძე	



როდინაულის გაცხოვრის აბაღლევის ეკლესია

- 1894-1898 ლუტიძე გიორგი ნიკოლოზის ძე
1898-1917 ჩხიკვაძე არქიფო გიორგის ძე

როდინაულის ღვთისმშობლის შობის ეკლესია

- 1848-1852 მშვილდაძე მარკოზ დავითის ძე
1852-1864 ლუტიძე მათე მათეს ძე
1864-1867 ჩარკვიანი ოქროპირ პეტრეს ძე
1867-1882 ჩარკვიანი თედორე ოქროპირის ძე
1882-1894 ლუტიძე გიორგი ნიკოლოზის ძე

როკითის გაცხოვრის ეკლესია

- 1812-(1829) მღვდელ-მონაზონი იოსებ (თავაძე)
1835-1847 მოსიძე დავით †23.08.1847
1840-(1845) თავაძე ვასილ ექვთიმეს ძე
?-(1847) წიქარიძე (წიქორიძე) მარკოზ მათეს ძე
1848-(1855) მიქიაშვილი სპირიდონ ბესარიონის ძე
1857-1905 კარგარეთელი იოსებ მოსეს ძე
1905-1917 ჩიქვინიძე მიხეილ დიმიტრის ძე

რომანეთის წმ. გიორგის ეკლესია

- 1800-(1829) მეფარიშვილი იოვანე
?-(1838) ჯანელიძე იესე მახარობელის ძე
1846-1859 ძიმისტარიშვილი ბესარიონ იესეს ძე †1.1859
1858-1882 ლორთქიფანიძე სიმონ მოსეს ძე †1882
1882-1886 სანებლიძე სილოვან მათეს ძე
1886 საბაშვილი მიხეილ სეხნიას ძე
1886-1887 ნადირაძე სტეფანე ონოფრეს ძე
1887-1917 სანებლიძე სილოვან მათეს ძე



რონდის მთავარანგელოზის ეკლესია

- ?-(1838) კინწურაშვილი იოანე
1858-? კინწურაშვილი ნიკოლოზ

როხის ღმრთისმშობლის მიძინების ეკლესია

- 1873-1882 ლუტიძე გიორგი ნიკოლოზის ძე
1882-1892 ფოცხვერაშვილი გიორგი სიმონის ძე
1892-1898 მიქიაშვილი ვლადიმერ სპირიდონის ძე
1898-1917 ყუბანეიშვილი ტარას მარკოზის ძე
1912-1917 ჭირაქაძე ლეონტი დიმიტრის ძე

რუფოთის წმ. გიორგის ეკლესია

- 1806-1844 გამეზარდაშვილი სიმონ
1813-(1862) შოთაძე იესე დავითის (სვიმონის) ძე †14.07.1873
1818-(1846) ჩიკვაძე სვიმონ სვიმონის ძე
1845-(1846) გურგენიძე ნიკოლოზ მათეს ძე
1863-1864 სალაძე იოვანე სიმონის ძე
1871-1899 სალაძე იოვანე სიმონის ძე
1899-1907 გოგსაძე ბესარიონ გიორგის ძე
1907-1916 გოგსაძე მიხეილ ბესარიონის ძე
1916-1917 სალაძე დავით იოვანეს ძე

რცხილათის წმ. გიორგის ეკლესია

- 1786-(1846) გამეზარდაშვილი ბართლომე გიორგის ძე
1817-(1829) გამეზარდაშვილი პეტრე იოანეს ძე
1843-1868 გოგსაძე მარკოზ გიორგის ძე
1868-1869 რიჟამაძე ოქროპირ იესეს ძე
1869-1873 გოგსაძე ონისიმე დავითის ძე †20.03.1880
1873-1876 რობაქიძე ლავრენტი ავქსენტის ძე
1876-1880 გოგსაძე მარკოზ გიორგის ძე
1880-1886 ჯუღელი ვრიგოლ გიორგის ძე
1886-1913 გოგსაძე ბესარიონ გიორგის ძე †01.02.1913
1913-1917 გოგსაძე სპირიდონ ოქროპირის ძე



საბაჟოს წმ. ღიმიტრის ეკლესია

- 1893-1906 გაჩეჩილაძე სამსონ იესეს ძე
1906-1917 ლოსაბერიძე დომენტი გიორგის ძე

საზის წმ. გიორგის ეკლესია

- 1810-(1849) კამკამიძე სვიმონ დავითის ძე
1847-(1856) კამკამიძე დავით სვიმონის ძე
1854-1875 დევდარიანი გრიგოლ მარკოზის ძე
1875-1917 დევდარიანი ისიდორე ნიკოლოზის ძე †15.04.1917

საბაკის (ვანი) ღმრთისმშობლის შოგის ეკლესია

- 1812-(1842) გიორგაძე ბესარიონ მახარობელას ძე
1844-1847 ახვლედიანი ნიკოლოზ რამაზას ძე †11.1847
1848-1889 გიორგაძე რომანოზ კაცუას ძე †14.47.1889
1889-1908 გოგაძე ილარიონ ლაზარეს ძე
1908-1917 გოგაძე იუსტინე ილარიონის ძე

სადემატრაოს (წითელხევის) ღმრთისმშობლის მიძინების ეკლესია

- 1848-(1860) მიქიაშვილი სპირიდონ ბესარიონის ძე
1889-1898 მებურიშვილი მათე თომას ძე
1898-1913 მიქიაშვილი ვლადიმერ სპირიდონის ძე
†10.01.1913
1913-1917 ჭირაქაძე ნიკოლოზ გაბრიელის ძე



სადამატრაოს (წითელხევის) წმ. გიორგის ეკლესია

1810-(1845)	წიქარიძე (წიქორიძე) მარკოზ მათეს ძე
1814-(1855)	მიქიაშვილი ბესარიონ სიმონის ძე
1848-1884	მიქიაშვილი სპირიდონ ბესარიონის ძე ‡25.05.1884
1854-(1855)	ყუბანეიშვილი მიხეილ ნიკოლოზის ძე
1884-1885	სირბილაძე დავით იოსების ძე
1885-1892	ხოჯავა ილარიონ იაკობის ძე
1892-1917	ფოცხვერაშვილი გიორგი სიმონის ძე

საკანის წმ. გიორგის ეკლესია

1790-1836	ქავთარაძე გიორგი	‡27.03.1836
?-(1838)	ნასრაძე ანტონ ბერის ძე	
?-(1852)	იაკობაშვილი მარკოზ	
1853-(1889)	აბაშიძე იოვანე ზურაბის ძე	
1871-1882	ხახიშვილი ალექსი მათეს ძე	
1884-1887	ბაქრაძე ტარასი ალფეზის ძე	
1887-1892	მიქაძე გიორგი იესეს (ივანეს) ძე	
1892-1895	აბრამიშვილი ვლადიმერ სპირიდონის ძე	
1892-1917	ქავთარაძე სევასტი იოსების ძე	

საზანოს მაცხოვრის ფერიცვალების (ალავიძეების) ეკლესია

1817-1851	საცერაძე გიორგი იოვანეს ძე	‡VIII.1851
1857-1877	მაცაბერიძე გიორგი დავითის ძე	‡16.03.1877
1877-(1887)	ბებიაშვილი ოქროპირ სვიმონის ძე	
1890-1917	მაჩიტაძე ნიკოლოზ ბართლომეს ძე	
1896-1897	ებანოიძე მელიტონ იოსების ძე	



საზანოს მთავარანგელოზის (აბაშიძეების) ეკლესია

1798-1830	ენუქიძე პეტრე	†1830
1804-1847	ფერაძე სვიმონ ვასილის ძე	
?-1870	აბესაძე ვასილ	
1808-1851	საცერაძე გიორგი იოვანეს ძე	†VIII.1851
?-1856	ფერაძე ბესარიონ იოვანეს ძე	†27.08.1856
1857-1907	საცერაძე ქრისტეფორე ბესარიონის ძე	
1870-1871	საცერაძე დავით გიორგის ძე	
1872-1916	კახიძე ვენედიქტე იოვანეს ძე	†15.06.1916
1895-1916	აბაშიძე დავით ბეჟანის ძე	
1907-(1915)	საცერაძე ისაკ სიმონის ძე	
1916-1917	ჭირაქაძე ილია გიორგის ძე	
1916-1917	ჭუმბურიძე პართენ (ფარნაოზ)	

საზანოს ღმრთისმშობლის მიძინების ეკლესია

1812-1860	კუპატაძე პავლე იოვანეს ძე	
?-1870	კუპატაძე მოსე პავლეს ძე	†15.05.1870
1870-1893	შეყრილაძე ბესარიონ თედორეს ძე	
1893-1917	შეყრილაძე ისიდორე ბესარიონის ძე	

საზანოს წმ. სამების (ლუტიძეების) ეკლესია

1806-(1842)	ლუტიძე მათე პეტრეს ძე	
?-(1849)	ცქიტიშვილი რომანოზ ოქროპირის ძე	
1857-1862	ქველაძე კოზმან სვიმონის ძე	

საირსის წმ. ნიკოლოზის ეკლესია

1813-(1842)	მესხი თევდორე	
1851-1860	ზაბახიძე იაკობ	
1860-1864	მიქაძე ზაქარია გიორგის ძე	†V.1864
1864-1893	მესხი დავით თევდორეს ძე	
1893-1917	მესხი ანთიმოზ დავითის ძე	
1914-1917	ჯაფარიძე ალექსი ბეჟანის ძე	†15.06.1917



საკოპაპეოს (ბაღდათი) წმ. გიორგის ეკლესია

1874-(1897)	ბარბაქაძე იუსტინე თადეოზის ძე
1901-1904	ხელაძე პავლე ეგნატეს ძე
1904-(1913)	ჩხაიძე მიხეილ ვახტანგის ძე
1917	ჯიშკარიანი ლუკა დავითის ძე

საკურნის წმ. გიორგის ეკლესია

1819-1867	მოდებაძე იოვანე ნიკოლოზის ძე	
?-1912	ბრეგვაძე გიორგი მიხეილის ძე	†20.02.1912

სალომინაოს ღმრთისმშობლის შობის ეკლესია

1810-(1845)	მებურიშვილი გრიგოლ მათეს ძე	
?-(1852)	ლაჭყევიანი სიმონ ზაქარიას ძე	
1843-(1868)	მებურიშვილი ქრისტეფორე გრიგოლის ძე	
1848-1875	მებურიშვილი თომა გროგოლის ძე	†25.06.1875
1875-(1887)	მებურიშვილი მიხეილ თომას ძე	
1882-(1897)	მებურიშვილი ანტონ ქრისტეფორეს ძე	
1889-1898	მებურიშვილი მათე თომას ძე	
1890-1898	ბოდოკია ნიკოლოზ ბესარიონის ძე	
1891	ნემსინვერიძე ზოსიმე კონსტანტინეს ძე	
1903-1908	ჩაჩუა საბა ივანეს ძე	
1908-1917	მებურიშვილი გიორგი მიხეილის ძე	

სალომინაოს წმ. გიორგის (ჯიხეთის) ეკლესია

1808-(1852)	ლაჭყევიანი სიმონ ზაქარიას ძე
1849-(1851)	მებურიშვილი თომა გრიგოლის ძე
1843-(1869)	მებურიშვილი ქრისტეფორე გრიგოლის ძე
1898-1912	მებურიშვილი მათე თომას ძე
1912-1915	მებურიშვილი ალექსანდრე მათეს ძე
1916-1917	რობაქიძე მაქსიმე



სალხინოს წმ. სულთმოფენის ეკლესია

?-1859	ნადირაძე ონოფრე სვიმონის ძე	†17.04.1859
1862-1884	ნადირაძე იოვანე ონოფრეს ძე	
1881-1895	ნადირაძე თეოფანე ივანეს ძე	
1895-1904	დადუნაშვილი სერაპიონ მიხეილის ძე	
1904-1917	ძიგრაშვილი ტარასი ლეონტის ძე	

სამტრედიის წმ. გიორგის ეკლესია

?-1831	რევიშვილი იოანე	†09.03.1831
1819-(1844)	გელეიშვილი გიორგი	
1827-1836	აბულაძე ვასილ ბუჭუას ძე	
1846-1849	კოპალეიშვილი ანდრია იესეს ძე	
?-(1848)	შენგელია ოქროპირ	
1850-(1882)	გელეიშვილი დიმიტრი გიორგის ძე	
1885-1888	ქებულაძე ნიკოლოზ ტარიელის ძე	
1888-1896	ნიკურაძე სპირიდონ გაბრიელის ძე	
1896-1905	კანდელაკი ეპიფანე პავლეს ძე	
1905-1917	გელეიშვილი ბესარიონ ფილიპეს ძე	

სამტრედიის წმ. იოანე ნათლისმცემლის ეკლესია

1898-1905	კანდელაკი ერმილე ლუკას ძე	†05.10.1914
1905-1917	კანდელაკი პორფირ იოანეს ძე	

სანავარდოს (სამტრედია) მაცხოვრის ეკლესია

1819-(1844)	გელეიშვილი გიორგი	
1848-(1852)	მიქელაძე დავით	
1856-1872	კახიანი ლუკა ქაიხოსროს ძე	†12.07.1872
1872-(1882)	ლევკეიშვილი გიორგი სტეფანეს ძე	



სანახშირის წმ. გიორგის ეკლესია

?-(1841)	კვინიკაძე პეტრე ვასილის ძე	
?-(1851)	კვინიკაძე პავლე ვასილის ძე	
1817-1849	მალლაკელიძე გრიგოლ პავლეს ძე	†13.09.1849
?-(1847)	კვინიკაძე ვასილ პეტრეს ძე	
1855-1893	მალლაკელიძე სოფრომ გრიგოლის ძე	
1893-1917	გველესიანი იაკობ იოათამის ძე	

საპაიჭაოს (ყუმურის) წმ. გიორგის ეკლესია

1817-(1829)	ჩაჩუა სიმონ გიორგის ძე	
?-1834	ჩაჩუა გიორგი	†1834
?-1859	გიორგაძე იესე (იოსებ) მახარობელის ძე	
	†29.03.1870	
1850-1882	ადეიშვილი გიორგი დავითის ძე	†29.07.1882
1851-1896	გიორგაძე გიორგი იესეს ძე	
1882-1896	რიყამაძე ოქროპირ იესეს ძე	
1896-1905	გიორგაძე გერმანე გიორგის ძე	
1899-1917	ჯულაყიძე სოლომონ ბუჭუას ძე	
1906-1917	ჯულაყიძე გერასიმე ბეჟანის ძე	

სარგვეშის წმ. გიორგის ეკლესია

1783-(1829)	კიკნაძე პეტრე	
1846-(1883)	კიკნაძე ბესარიონ ხოსიას ძე	
1885-1904	არევაძე ბესარიონ ივანეს ძე	
1904-1917	ჭიპაშვილი რომანოზ გრიგოლის ძე	



სარაკის ღმრთისმშობლის შოვის ეკლესია

1813-(1842)	აბრამიშვილი გიორგი (გრიგოლ)	†15.03.1857
?-(1838)	ტყემალაძე პავლე	†26.11.1847
1822-1867	ტყემალაძე მაქსიმე პავლეს ძე	
1867-?	ტყემალაძე პავლე მაქსიმეს ძე	
1874-1877	ტყემალაძე პეტრე მაქსიმეს ძე	†24.10.1877
1878-1917	ტყემალაძე აბესალომ პეტრეს ძე	†26.11.1918

სარძველთუხნის მთავარანგელოზთა ეკლესია

1783-1841	სამყურაშვილი გიორგი	†01.07.1841
1842-1872	ბარათაშვილი გიორგი ანდრეას ძე	
1872-1892	ქველაძე სპირიდონ სიმონის ძე	
1892-1907	გძელიძე იაკობ იოსების ძე	
1907-1912	აბრამიშვილი პახუმ ევიფანეს ძე	
1912-1917	გერმანიშვილი სიმონ სპირიდონის ძე	

საძარის მაცხოვრის ფერიცვალების ეკლესია

?-1828	აბულაძე დავით	†10.03.1828
1819-(1842)	საყვარელიძე დავით ვახტანგის ძე	
1842-1883	საყვარელიძე გიორგი დავითის ძე	†24.07.1883
1883-1907	ჭიპაშვილი ლუკა თედორეს ძე	
1907-1917	საყვარელიძე დავით გიორგის ძე	

საძარის მაცხოვრის ჯვარცმის (გულზანდინი) ეკლესია

?-1825	ფერაძე იოვანე	†1825
1795-1837	ფერაძე ვასილ სვიმონის ძე	†24.10.1837
1810-1847	ფერაძე სვიმონ ვასილის ძე	†06.09.1847
1812-(1842)	ფერაძე ბესარიონ იოვანეს ძე	
1844-1888	ფერაძე ვასილ სვიმონის ძე	
1891-1894	ცქიტიშვილი იოანე ლავრენტის ძე	
1894-1917	ცქიტიშვილი ტრიფონ ნიკოლოზის ძე	



საქარის წმ. გიორგის ეკლესია

1810-(1851)	ბარბაქაძე იოსებ თომას ძე	
1817-1847	ბეჟუაშვილი იოანე მარკოზის ძე	†06.08.1847
1819-(1829)	ჩხეიძე მათე	†10.02.1841
1848-1887	ბარბაქაძე სიმონ იოსების ძე	
1887-1917	ბარბაქაძე ფილიმონ სიმონის ძე	

სალანძილის ღმრთისმშობლის შოგის ეკლესია

?-(1829)	კამკამიძე ეგნატე	
1816-(1856)	დუგლაძე ნიკოლოზ სიმონის ძე	
1858-1875	ტაბატაძე იოსებ ხახუტას ძე	

სალვინის ღმრთისმშობლის ეკლესია

1810-(1850)	კვინიკაძე პეტრე ვასილის ძე	
1817-1849	მალლაკელიძე გრიგოლ (გიორგი) პავლეს ძე	
?-(1856)	გაჩეჩილაძე შიო თომას ძე	

საყულიის (ჯედა) მაცხოვრის ეკლესია

1801-1846	კუჭაიძე სვიმონ გიორგის ძე	†17.12.1846
1817-1861	ჯინჭველაშვილი გიორგი იოანეს ძე	†01.10.1861
1861-(1864)	ნიჟარაძე იროდიონ მოსეს ძე	

საყულიის (ქვედა) მთავარანგელოზთა ეკლესია

1804-(1838)	სვანაძე სვიმონ	
1809-(1868)	ლომიძე სიმონ პაატას ძე	
1843-1879	სვანაძე ანტონ სვიმონის ძე	
1857-1888	ნიჟარაძე იროდიონ მოსეს ძე	†30.03.1888
1880-1893	სვანაძე ზაქარია ანტონის ძე	†26.09.1893
1888-1917	სვანაძე ისიდორე იოსების ძე	
1894-1917	ჯინჭველაშვილი პლატონ იოაკიმეს ძე	



საჩხერის ღმრთისმშობლის მიძინების ეკლესია

- 1848-(1862) აბრამიშვილი სვიმონ ალექსის ძე
 1864-1911 აბრამიშვილი ეპიფანე სვიმონის ძე †30.10.1911
 1911-1915 ტყემალაძე ლუკა თევდორეს ძე

საჩხერის წმ. ნინოს ეკლესია

- 1911-1914 აბრამიშვილი პახუმ ეპიფანეს ძე
 1914-1917 მაჭარაშვილი სერგი ილარიონის ძე

სანაგლის მთავარანგელოზთა ეკლესია

- 1800-(1829) ღამბაშიძე იოანე
 ?-(1847) მალლაკელიძე გრიგოლ (გიორგი) პავლეს ძე
 1850 ღამბაშიძე ბესარიონ შიოს ძე
 1850-(1870) შველიძე გიორგი პაატას (პავლეს) ძე
 1864 მჭედლიძე სვიმონ დავითის ძე
 1874-1915 გველესიანი დავით გრიგოლის ძე
 1915-1917 ჭულუხაძე სიმონ ბესარიონის ძე

სანირის წმ. იოანე ნათლისმცემლის ეკლესია

- 1814-(1848) რიყამაძე ნიკოლოზ
 1850-1851 დარახველიძე ოქროპირ ნიკოლოზის ძე
 1865-1866 ბეშკენაძე სპირიდონ ნიკოლოზის ძე
 1866-1869 გაბადაძე პეტრე სიმონის ძე †04.11.1869
 1870-1877 რიყამაძე ოქროპირ იესეს ძე
 1877-1886 სირბილაძე იაკობ სიმონის ძე
 1886 სირბილაძე დავით იოსების ძე
 1886-1915 აფხაიძე ალექსი სიმონის ძე



საწულუკიძემოს (ზადა ხონის) წმ. კვირიკეს და ივლიტას ეკლესია

1817-1848	გოგოლაშვილი ბესარიონ	†1848
?-1850	გოგოლაშვილი პეტრე სვიმონის ძე	†30.03.1850
?-(1857)	ჟორდანიას ზოსიმე	
1848-(1863)	გოგოლაშვილი ნიკოლოზ ბესარიონის ძე	
1858-1897	გოგოლაშვილი პავლე პეტრეს ძე	†04.10.1897
1860-(1865)	გოგოლაშვილი ნესტორ გიორგის ძე	
1868-1897	ქუთათელაძე ივანე სიმონის ძე	†14.01.1897
1897-1904	ჩინჩალაძე იოსებ გიორგის ძე	
1897-1904	ქუთათელაძე კონსტანტინე ივანეს ძე	
1904-1917	ბარაბაძე ნიკიფორე იოსების ძე	
1904-1917	ჯიშკარიანი ლუკა დავითის ძე	
?-1917	ფხაკაძე ლუკა	

საჯავახოს მაცხოვრის ფერიცვალების ეკლესია

1803-(1842)	მალულარია ლაზარე ხოსიას ძე	
1810-(1842)	შანიძე პეტრე გიორგის ძე	
?-1902	ჩარკვიანი თედორე ოქროპირის ძე	†XI.1902

საჯავახოს წმ. იოანე ნათლისმცემლის ეკლესია

1800-(1842)	უშვერიძე გიორგი გიორგის ძე	
1810-(1842)	უშვერიძე გიორგი ბესარიონის ძე	
1820-(1842)	უშვერიძე გრიგოლ გიორგის ძე	
?-(1863)	უშვერიძე მიხეილ	

სვერის წმ. იოანე ნათლისმცემლის ეკლესია

1818-(1842)	ცუცქერიძე ნიკოლოზ ფარსადანის ძე	
?-(1842)	გაჩეჩილაძე გიორგი	
1845-1873	წერეთელი გრიგოლ დავითის ძე	†19.07.1873
1873-1907	წერეთელი ლენტორ სიმონის ძე	
1907-1913	წერეთელი გრიგოლ პარმენის ძე	
1913-1917	ტატიშვილი გრიგოლ დიმიტრის ძე	



სვირის მაცხოვრის ამაღლების ეკლესია

1814-1837	ხათრიძე გიორგი	†13.05.1837
1837-1838	ბოჭორიშვილი პეტრე	†09.10.1838
1810-(1838)	ცხადაძე სიმონ	
1842-(1845)	ჩარკვიანი ბესარიონ გრიგოლის ძე	
1845-1876	მჭედლიძე სვიმონ დავითის ძე	†25.06.1876
1861-1886	კაპანაძე ლეონტი ანდრეას ძე	
1886-1912	ჯუღელი გრიგოლ გიორგის ძე	

სვირის წმ. გიორგის ეკლესია

?-1827	სულაქველიძე გრიგოლ	†15.03.1827
?-(1842)	კაპანაძე მარკოზ	
?-(1859)	ჭურაძე ოქროპირ გიორგის (ბუჭუას) ძე	
1820-1852	ჯუღელი სიმონ	†1852
1845-1876	მჭედლიძე სვიმონ დავითის ძე	†25.06.1876
1851-(1859)	ლუტიძე ნიკოლოზ მათეს ძე	
1855-1861	მიქაძე სიმონ ბესარიონის ძე	
?-1861	გურგენიძე ნიკოლოზ მათეს ძე	†13.01.1861
1857-(1869)	ბეზიაშვილი დავით სიმონის ძე	
1859-(1871)	კაპანაძე ლეონტი ანდრეას ძე	
1861-1881	კიკვაძე გიორგი გიორგის ძე	†27.06.1881
1863-1865	მჭედლიძე მიხეილ სიმონის ძე	
1876-1902	მჭედლიძე მიხეილ სიმონის ძე	
1881-1917	ცხადაძე ალექსი მარკოზის ძე	
1894-1912	ჯუღელი სიმონ ივანეს ძე	†24.08.1912
1902-1905	მჭედლიძე სიმონ მიხეილის ძე	
1912-1917	სულაქველიძე ონისიმე დარისპანის ძე	



სვირის წმ. თომა მოციქულის ეკლესია

1810-(1838)	ცხადაძე სიმონ	
1840-1873	ჩარკვიანი ბესარიონ გრიგოლის ძე	†15.02.1881
?-1880	ბებიაშვილი დავით სიმონის ძე	†27.11.1880
1880-1894	ჯუღელი სიმონ ივანეს ძე	
1894-1902	მჭედლიძე სიმონ მიხეილის ძე	
1902-1917	მჭედლიძე მიხეილ სიმონის ძე	

სიომნეთის მაცხოვრის ფერიცვალების ეკლესია

1885-1886	რიყამაძე მარკოზ გიორგის ძე
1886-1891	ფერაძე გიორგი ივანეს ძე
1891	ფერაძე ლავრენტი სოკრატეს ძე
1891-1893	ყიფშიძე ალექსი დავითის ძე
1893-1896	ჭუმბურიძე სიმონ მიხეილის ძე
1896-1905	ჭუმბურიძე ილია სიმონის ძე
1905-(1912)	უკლება იპოლიტე არქიფოს ძე
1916-1917	ბერძული პლატონ (იპოლიტე)

სიომნეთის მთავარანგელოზის (კოჟის) ეკლესია

1885-1893	ჭუმბურიძე სიმონ მიხეილის ძე
1893-1917	ყიფშიძე ალექსი დავითის ძე

სიომნეთის წმ. გიორგის ეკლესია

?-1836	კლდიაშვილი ანდრია	†20.11.1836
1812-1853	კლდიაშვილი დავით სვიმონის ძე	†24.03.1853
1819-(1862)	ჭუმბურიძე მიხეილ გიორგის ძე	
1839-1862	მესხი გრიგოლ მიხეილის ძე	
1843-(1887)	კლდიაშვილი გიორგი დავითის ძე	
1852-1885	ჭუმბურიძე სიმონ მიხეილის ძე	
1893-1896	ნემსინვერიძე ზოსიმე კონსტანტინეს ძე	
1893-1917	უკლება მეთოდე გიორგის ძე	



სიმონეთის წმ. დავით და კონსტანტინეს (ბარდაველიძეების უხნის) ეკლესია

1865-1876	გიორგაძე ბესარიონ მარკოზის ძე	†13.07.1876
1876-1877	სირბილაძე იაკობ სიმონის ძე	
1877-1883	საცერაძე დავით გიორგის ძე	
1883-1914	ბარათაშვილი დარისპან დიმიტრის ძე	
1914-1917	ბარათაშვილი დანიელ დარისპანის ძე	

სიქთარვის ღმრთისგმოზლის ტაძრად მიყვანების ეკლესია

1806-(1838)	ნემსინვერიძე (ნეფსნვერიძე) ანდრია	
?-1844	ქოჩიაშვილი სვიმონ დავითის ძე	†09.12.1844
1845-(1851)	მხეიძე იოვანე დავითის ძე	
1864-1865	ქოჩიაშვილი დავით ნიკოლოზის ძე	
1865-1891	პატარიძე დიმიტრი იოვანეს ძე	†09.11.1891
1891-1898	ფერაძე ლავრენტი სოკრატეს ძე	
1898-1917	რიყამაძე მელეტი (მელიტონ) ივანეს ძე	†02.09.1930

სკანდის მთავარანგელოზის ეკლესია

1811-1848	გიგაშვილი ნიკოლოზ დავითის ძე	†15.05.1848
1819-1846	ლიბრაძე მათე ყოყუას ძე	†XII.1846
1849-1855	გიგაშვილი ბესარიონ ნიკოლოზის ძე	
1855-1872	ჩიქვილაძე გაბრიელ იესეს ძე	†28.01.1872
1872-1897	ჯუღელი სპირიდონ ლეონტის ძე	
?-(1904)	ჩიქვილაძე ზოტინე პეტრეს ძე	
1906-1909	შერგილაშვილი დავით სიმონის ძე	
1909-1915	ცქიტიშვილი ლავრენტი ნიკოლოზის ძე	
1915-1917	ლუტიძე პეტრე ნიკოლოზის ძე	



სკანდის წმ. გარბარუს ეკლესია

- 1811-1848 გიგაშვილი ნიკოლოზ დავითის ძე †15.05.1848
 1849-(1851) გიგაშვილი ბესარიონ ნიკოლოზის ძე
 1850-1858 ჩიქვილაძე გაბრიელ იესეს ძე
 1861-(1868) ჩიქვილაძე გაბრიელ იესეს ძე
 1888-1891 ყიფშიძე ალექსი დავითის ძე
 1891-(1897) ჩიქვილაძე ზოტინე პეტრეს ძე

სკინდორის წმ. გიორგის ეკლესია

- 1804-(1838) ღვალაძე დავით
 1855-1888 წერეთელი სიმონ ქრისტეფორეს ძე
 1885-1886 ფერაძე გიორგი ივანეს ძე
 1891-1893 დევიძე ლავრენტი მაქსიმეს ძე
 1893-1914 წერეთელი იოსებ ნიკოლოზის ძე
 1914-1917 ნასრაძე (ნასარიძე) ილარიონ რომანოზის ძე

სორგონის წმ. სამეზის ეკლესია

- 1809-1857 აფრიდონიძე მათე (მატათე) კაციას ძე †01.03.1857
 1857-1868 აფრიდონიძე მოსე ნატრიას ძე
 1868-1894 აფრიდონიძე ილია მოსეს ძე
 1894-1912 კუჭაიძე ლეონტი დავითის ძე †12.05.1912
 1912-1917 ლოსაბერიძე ილარიონ სიმონის ძე

სორხეთის წმ. იოანე ნათლისმცემლის ეკლესია

- 1809-(1842) არსენიძე იესე
 1809-1856 ბეშქენაძე ნიკოლოზ სეხნიას ძე †22.02.1867
 1851-1865 ბეშქენაძე სპირიდონ ნიკოლოზის ძე
 1858-1860 გაბელაშვილი იესე ბერის ძე
 1866-1885 ბეშქენაძე სპირიდონ ნიკოლოზის ძე †31.12.1885
 1893-1917 მახარაშვილი ირაკლი გაბრიელის ძე



საეთის მაცხოვრის ამაღლების ეკლესია

1789-1837	დავაძე პეტრე	†1837
1837-(1842)	ცუხიშვილი პავლე	
1838-(1842)	აბდუშელიშვილი ანდრია	
?-1849	ხახიშვილი მათე	
1858-1889	აბაშიძე მარკოზ როსტომის ძე	
1889-1892	აბრამიშვილი ვლადიმერ სპირიდონის ძე	
1892-1900	მიქაძე გიორგი იესეს (ივანეს) ძე	
1900-1906	მეფარიძე იოანე პავლეს ძე	
1906-1907	ცეციტიშვილი ლავრენტი ნიკოლოზის ძე	
1907-1917	ზაბახიძე გიორგი მაქსიმეს ძე	

სუხის ღმრთისმგობლის ეკლესია

?-(1838)	მოგელაძე ვასილ
1836-(1858)	მოგელაძე გიორგი

სხვიტორის მაცხოვრის ამაღლების ეკლესია

1815-1859	ზაბახიძე ლუკა	†01.03.1859
1859-1875	ზაბახიძე ბესარიონ ლუკას ძე	
1875-1883	წერეთელი პარმენ ფარსადანის ძე	
1883-1887	წერეთელი ლავრენტი გრიგოლის ძე	
1887-1896	იაკობაშვილი იოსებ ეგნატეს ძე	
1896-1917	იაკობაშვილი ევსევი იოსების ძე	

სმარტალის (ჭყაის) წმ. იოანე წინასწარმეტყველის ეკლესია

1820-(1842)	ჟორჯოლაძე სვიმონ ზაალის ძე
1862-(1866)	ლოსაბერიძე ვასილ გრიგოლის ძე



ტაბაკინის წმ. გიორგის ეკლესია

?(1847)	ოსაძე ვასილ სიმონის ძე	
1815-1850	კელენჯერიძე ეგნატე სიმონის ძე	†22.08.1850
1850-1852	ღუგლაძე სვიმონ ხოსიას ძე	
1852-(1870)	კელენჯერიძე სოფრომ ეგნატეს ძე	
1883-1917	კელენჯერიძე ბესარიონ ანტონის ძე	

ტელუფის წმ. გიორგის ეკლესია

1796-1844	გამეზარდაშვილი სიმონ	
1843-1851	ლუტიძე ნიკოლოზ მათეს ძე	
1845-(1849)	გურგენიძე ნიკოლოზ მათეს ძე	
?(1851)	შოთაძე იესე დავითის (სვიმონის) ძე	
1857-1871	კახიძე ბესარიონ იოანეს ძე	
1897-1898	ჭირაქაძე რაჟდენ პროკოფის ძე	
1898-1899	გოგსაძე ბესარიონ გიორგის ძე	
1899-1917	სალაძე იოანე სიმონის ძე	

ტოპანიერის წმ. სამეჯის ეკლესია

1800-(1852)	კეკელიძე მარკოზ იესეს ძე	
1815-(1852)	მილორავა დავით ლაზარეს ძე	
1852	ჩაჩუა ნიკოლოზ სიმონის ძე	
1853-1871	ფარცხალაძე პავლე ნიკოლოზის ძე	†16.05.1871
1857-1891	ულრელიძე ნიკოლოზ თომას ძე	†16.02.1891
1871-1872	ავალიანი იოსებ თომას ძე	†27.01.1872
1877-1889	გოგაძე ილარიონ ლაზარეს ძე	
1889-1910	ადეიშვილი კოზმან გიორგის ძე	†28.07.1910
1891-1894	მამფორია ამბერკი ვასილის ძე	
1895-1897	ცინცაძე სიმონ შიოს ძე	
1897-(1903)	გოგაძე დავით ლაზარეს ძე	
1905	ქოჩიაშვილი დავით ნიკოლოზის ძე	
1906	შანიძე კარპეზ არჩილის ძე	
1906-1917	თევზაძე იოანე მოსეს ძე	
1910-(1912)	კეკელიძე სევერიან სამსონის ძე	



ტოლუზის წმ. გიორგის ეკლესია

1817-1845	სიხარულიძე იესე გიორგის ძე	†05.01.1845
1858-1866	მეგრელიშვილი ლეონტი გიორგის ძე	

ტყაჩირის წმ. კვირიკას და ივლიტას ეკლესია

1813-1850	გოდუაძე გრიგოლ ვასილის ძე	†03.04.1850
1833-1841	ავალიანი ეგნატე	†02.1841
1851-(1868)	ცქიტიშვილი გრიგოლ დავითის ძე	
1872-1877	ცქიტიშვილი ნესტორ სიმონის ძე	†16.12.1877
1879-1884	დეისაძე გრიგოლ სტეფანეს ძე	
1884-1887	შვანგირაძე ნესტორ ზაქარიას ძე	
1888-1889	ბოდოკია ნიკოლოზ ბესარიონის ძე	
1889-1910	კახაია ბესარიონ ოქროპირის ძე	†03.10.1910
1910-1912	ჩაჩუა საბა ივანეს ძე	
1912-1917	კახაია გიორგი ბესარიონის ძე	

ტყელვანის წმ. სტეფანეს ეკლესია

1812-(1842)	ნადირაძე ონოფრე სვიმონის ძე	
1820-1849	ნამიჭეიშვილი იესე გიორგის ძე	†23.11.1849
1849-1883	ნამიჭეიშვილი სვიმონ იესეს ძე	
1850-1863	ნადირაძე იოვანე ონოფრეს ძე	
1883-1917	ნამიჭეიშვილი თადეოზ სიმონის ძე	†15.11.1917

ტყემლოვანის ღმრთისმშობლის ეკლესია

1868-1904	ჩინჩალაძე თომა გარსევანის ძე	
1869-(1870)	ხახიშვილი დიმიტრი ნიკოლოზის ძე	
1904-1906	კურტანიძე სიმონ პავლეს ძე	
1906-1907	წერეთელი გრიგოლ პარმენის ძე	
1907-(1915)	ბეზიაშვილი გიორგი ნიკოლოზის ძე	



ტყიშულის წმ. გიორგის ეკლესია

1810-(1842)	ბოჭორიშვილი ნიკოლოზ	
1814-(1838)	სოფრომაძე იოანე	
1815-1837	ბოჭორიშვილი პეტრე	
?-1848	შავლაძე ქრისტეფორე	
1849-?	ჯიბლაძე ანდრია იოვანეს ძე	
1851-1857	აფრიდონიძე მოსე ნატრიას ძე	
1857-1894	ბოჭორიშვილი ზაქარია ნიკოლოზის ძე	†1908
1894-1917	მიქაუტაძე გრიგოლ ხარიტონის ძე	

უზისის წმ. გიორგის ეკლესია

1800-1840	სეზისკვერაძე დავით ანდრიას ძე	†24.04.1840
1811-1851	სეზისკვერაძე პეტრე თედორეს ძე	†24.05.1851
1813-1859	სეზისკვერაძე ბესარიონ გიორგის ძე	†13.08.1859
1859-1873	ბარბაქაძე სვიმონ გიორგის ძე	
1866-(1875)	ფერაძე სიმონ იოაკიმის ძე	
1882-1887	ტაბატაძე დავით იოსების ძე	
1887-1895	ბარათაშვილი სიმონ სტეფანეს ძე	
1895	ბარათაშვილი ალფეზ გიორგის ძე	
1895-1902	ხუსკივაძე კონსტანტინე ვასილის ძე	
1902-1917	რამინიშვილი დომენტი იოანეს ძე	

უკანეთის მაცხოვრის ამაღლების ეკლესია

1803-(1829)	რუსაძე მათე	†30.05.1848
1842-1847	კვერნაძე ოქროპირ	†07.06.1847
1847-(1848)	ნიქორიძე ნიკოლოზ თადეოზის ძე	
1852-1858	სანებლიძე მათე იოანეს ძე	†10.10.1871
1858-1879	დეისაძე გრიგოლ სტეფანეს ძე	
1880-1884	ტოგონიძე მაქსიმე	†07.03.1884
1884-1894	დეისაძე გრიგოლ სტეფანეს ძე	†24.04.1909
1894-1903	დეისაძე ბესარიონ გრიგოლის ძე	
1903-1913	კოკელაძე ირაკლი სპირიდონის ძე	†01.09.1913
1913-1917	კუხალაშვილი მელენტი (მელიტონ) პავლეს ძე	



უსახელოს მთავარანგელოზის ეკლესია

1809-1863	აბულაძე სიმონ	†03.04.1863
1812-(1842)	ჯაოშვილი სიმონ	
1850-1854	ჯაოშვილი ანტონ სიმონის ძე	
1860-1890	ჯაოშვილი ანტონ სიმონის ძე	
1890-1913	ჯაოშვილი მიხეილ ანტონის ძე	
1913-1917	ჯაოშვილი სიმონ მაქსიმეს ძე	

უკლოურის გაცხოვრის ფარიცვალების ეკლესია

1800-(1841)	ჩინჩალაძე იესე სიმონის ძე
?-(1844)	ძონენიძე თედორე
1853-(1854)	მელქაძე ანდრია სვიმონის ძე
1863-(1870)	რატიანი იოანე გრიგოლის ძე
1897-1899	ჯიშკარიანი ლუკა დავითის ძე
1902-1903	კოკელაძე ირაკლი სპირიდონის ძე
1904-1905	თევზაძე იოანე მოსეს ძე
1905-1911	კეთილაძე ნესტორ გიორგის ძე
1911-(1912)	ჩინჩალაძე ილარიონ გიორგის ძე
?-1917	გორდულაძე თეოფანე

უსუთის ღმრთისმშობლის შობის ეკლესია

1808-1852	ჯანელიძე იესე მახარობელას ძე	†30.08.1852
?-1852	ძიმისტარიშვილი ბესარიონ იესეს ძე	
1854-(1855)	ვარდოსანიძე რომანოზ იესეს ძე	
?-1860	ყუბანეიშვილი მიხეილ ნიკოლოზის ძე	†22.10.1860
1858-(1868)	გაბუნია გიორგი ლაზარეს ძე	†11.11.1883
1881-1882	დიდიძე სიმონ ბეჟანის ძე	
1883-1917	ჩაჩუა სპირიდონ ნიკოლოზის ძე	

უსუთის წმ. გიორგის ეკლესია

1882-1893	თვარაძე საბა აბრამის ძე
1893-1917	თვარაძე ივანე საბას ძე



ფარცხანაყანაძის მაცხოვრის ამაღლების ეკლესია

1815-1840	თევდორაძე ნიკოლოზ	†II.1840
1851-(1889)	თევდორაძე გრიგოლ ნიკოლოზის ძე	
1894-1898	ბაკურაძე ირაკლი გიორგის ძე	
1898-1917	კაშია ნიკიფორე გრიგოლის ძე	

ფარცხანაყანაძის ქაშვითის წმ. გიორგის ეკლესია

1790-(1829)	ნუცუბიძე სვიმონ	
1809-(1849)	ნუცუბიძე ლაზარე	
1810-(1864)	ნუცუბიძე ნიკოლოზ თამაზის ძე	
1854-(1869)	ფხაკაძე ანდრია სულას ძე	
1866-(1908)	ნუცუბიძე იოსებ (იესე) გრიგოლის ძე	
1870-1872	მჭედლიძე მიხეილ სიმონის ძე	
1872-1879	ფხაკაძე ფილიპე ოქროპირის ძე	
1879-1881	ჩხაიძე მელიტონ ბესარიონის ძე	
1882-1892	ფხაკაძე გიორგი ანდრიას ძე	
1893-(1902)	ფხაკაძე სიმონ ფილიპეს ძე	
1892-1917	ფხაკაძე ლაზარე გიორგის ძე	†11.07.1923
1910-1917	ჭიპაშვილი ამბერკი დომენტის ძე	

ფარცხანაყანაძის წმ. გიორგის ეკლესია

1809-1840	ფხაკაძე სვიმონ	†1840
1810-1852	ფხაკაძე ლაზარე მათეს ძე	†26.04.1852
1847-(1868)	ფხაკაძე ფილიპე გიორგის ძე	
1847-(1896)	თევდორაძე გრიგოლ ნიკოლოზის ძე	
?-(1864)	ფხაკაძე გიორგი ლაზარეს ძე	
1870-1879	შავგულიძე მოსე ბესარიონის ძე	
1879-1892	ფხაკაძე ფილიპე ოქროპირის ძე	
1892-1917	ფხაკაძე გიორგი ანდრიას ძე	
1893-1898	ბაკურაძე ირაკლი გიორგის ძე	
1898-1917	კაშია ნიკიფორე გრიგოლის ძე	



ფარცხნალის მაცხოვრის შობის ეკლესია

1760-(1829)	ხარაძე მარკოზ	
1770-1836	ხარაძე სვიმონ	†10.08.1836
1811-1846	მაჭავარიანი ქრისტეფორე შიოს ძე	†30.01.1846
1848-(1851)	ხარაძე გიორგი დავითის ძე	
1847-1850	დეკანოიძე იოანე გიორგის ძე	†19.12.1850
?-1856	ხარაძე გიორგი პავლეს ძე	†19.02.1856
1851-1889	ხარაძე გიორგი ვასილის ძე	†29.01.1889
1889-1906	სუხიაშვილი დავით დარისპანის ძე	
1906-1915	კელენჯერიძე კირილე სპირიდონის ძე	
1915-1917	ხარაძე სიმონ გიორგის ძე	

ფაქუთის მაცხოვრის ფრიცვალების ეკლესია

1849-1854	ჭიპაშვილი თედორე ნიკოლოზის ძე
1854-(1856)	ანთაძე გრიგოლ ბესარიონის ძე
1856-(1875)	მაჭავარიანი იოსებ ეგნატეს ძე
1883-1917	მაჭავარიანი თომა იოსების ძე

ფერსათის მთავარანგელოზის ეკლესია

1812-(1829)	მღვდელ-მონაზონი იოსებ (თავაძე)	
?-(1838)	ხვადაძე დავით	
1835-(1845)	მოსიძე დავით	
1840-1852	თავაძე ვასილ ექვთიმეს ძე	
1852-(1855)	ჯიშკარიანი დავით ოტიას ძე	
1858-1867	თავაძე ამბაკო ვასილის ძე	
1860-1905	კარგარეთელი იოსებ მოსეს ძე	†30.12.1914
1887-1917	წიქორიძე ლეონტი ილარიონის ძე	



ფრიდონიან ჯინაიჭის მთავარანგელოზთა ეკლესია

1803-1845	კიკაჩიშვილი გიორგი სტეფანეს ძე	†05.11.1845
1817-1856	ცაგარეიშვილი გაბრიელ მათეს ძე	†09.02.1856
1851-1887	ჩომახიძე ლუკა იოანეს ძე	†26.09.1901
1856-1869	კიკაჩიშვილი სტეფანე ნიკოლოზის ძე	†30.01.1869
1887-1900	ცაგარეიშვილი სამსონ მათეს ძე	†20.04.1900
1900-1908	ცაგარეიშვილი სერაპიონ მათეს ძე	
1906	ლუჯავა ექვთიმე თედორეს ძე	
1908-1917	კახაძე ვასილ იოანეს ძე	

ფუთის წმ. გიორგის ეკლესია

1786-1831	თუთბერიძე პეტრე	†1.1831
1809-(1829)	ვარდოსანიძე იესე	
1809-(1856)	ვარდოსანიძე სვიმონ დავითის ძე	
1848-(1864)	თუთბერიძე თომა ივანეს ძე	
1857-1867	კიკვაძე ტრიფონ გიორგის ძე	
1867-1868	ლამბაშიძე დავით ბესარიონის ძე	
1868-1880	ჯულელი სიმონ ივანეს ძე	
1868-1883	თუთბერიძე სიმონ ბეჟანის ძე	
1883-1888	სალაძე ალექსი სვიმონის ძე	
1888-1906	თუთბერიძე სიმონ ბეჟანის ძე	
1906-1910	კახეთელიძე სიმონ იოსების ძე	
1910-1917	ბარათაშვილი ბიქტორ ელევთერის ძე	

ქედის წმ. გიორგის ეკლესია

1813-1841	მამფორია ზაქარია ანდრიას ძე	†21.09.1841
1841-1843	ნიკოლაძე თედორე დავითის ძე	
?-1851	მამფორია ნიკოლოზ ზაქარიას ძე	†23.12.1851
1844-1857	ავალიანი თომა იესეს ძე	†18.03.1857
1852-1882	მამფორია ვასილ ზაქარიას ძე	
1857-1907	ავალიანი ლუკა თომას ძე	
1882-1917	მამფორია იუსტინე ვასილის ძე	†01.02.1929
1907-1917	ავალიანი გერონტი ლუკას ძე	†IX1924



ქვაყუდის ღმრთისმშობლის შოგის ეკლესია

1800-1832	შანიძე გიორგი	†30.05.1832
?-1856	ლორია სიმონ ნიკოლოზის ძე	†22.09.1856
1843-1854	შანიძე ანდრია გიორგის ძე	†04.10.1859
1854-?	კანდელაკი ექვთიმე ბეჟანის ძე	
1858-1893	კანდელაკი (ქორიძე) გიორგი თადეოზის ძე	
1893-(1913)	კანდელაკი ვლადიმერ გიორგის ძე	

ქვაცინის წმ. გიორგის ეკლესია

1818-(1829)	გამეზარდაშვილი ბართლომე	
1819-(1862)	მოდებაძე იოვანე ნიკოლოზის ძე	
1865-1902	ლოსაბერიძე გიორგი იოვანეს ძე	
1869-1870	რობაქიძე ნესტორ ავქსენტის ძე	
1870-1873	ვერულაშვილი მიხეილ პეტრეს ძე	
1902-1917	ლოსაბერიძე მეთოდე გიორგის ძე	

ქვედა მესხეთის მაცხოვრის ფირიცვალების ეკლესია

1803-?	რუსაძე მათე	
1848-1850	კუხიანიძე სიმონ გიორგის ძე	

ქვედა მესხეთის წმ. სამეგის ეკლესია

1801-1833	კუხიანიძე სვიმონ	†27.03.1833
1837-1849	ტოგონიძე გრიგოლ ნიკოლოზის ძე	†21.08.1849
1849-(1893)	კუხიანიძე სიმონ გიორგის ძე	
1895-1898	ლეკვეიშვილი სპირიდონ გიორგის ძე	
1898-1917	კუხიანიძე ანტონ სიმონის ძე	



ქველოვნის (კურსაჟი) მთავარანგელოზის ეკლესია

- 1800-(1829) ბაკურაძე სპირიდონ
 ?-1853 გოგოლაშვილი იოანე ქაიხოსროს ძე †1853
 1853-(1883) ბერეკაშვილი დავით იოანეს ძე
 1893-1904 ნიშნიანიძე ვასილ ოქროპირის ძე
 1904-1917 კუპრაშვილი დიანოზ ლუკას ძე

ქვემო ხვის მთავარანგელოზთა ეკლესია

- 1800-(1849) ბუშიშვილი (გამყრელიძე) გიორგი
 1805-(1849) ბუზალაძე ლაზარე
 1819-(1849) ყაველაშვილი თევდორე

ქვილიშორის წმ. გიორგის ეკლესია

- 1810-(1850) გოგიძე მათე
 1839-1849 ფანცხავა ნიკოლოზ სვიმონის ძე
 1850-1854 იოსელიანი ბესარიონ გიორგის ძე †07.04.1859
 1855-1878 იოსელიანი ისაია ბესარიონის ძე
 1875-1879 ნიჟარაძე კონსტანტინე (კოზმან) სიმონის ძე
 1880-1887 სანებლიძე იოვანე მარკოზის ძე
 1887-1889 მეძმარიაშვილი ანტონ მათეს ძე
 1889-1917 ჩიხლაძე ნიკიფორე ნიკოლოზის ძე

ქვიტირის (ქვემო — მუხიანის) მაცხოვრის ფრიცვალების ეკლესია

- 1800-(1842) ჩოგოვაძე დავით
 1844-1847 ჭიჭინაძე გრიგოლ დავითის ძე †23.05.1847
 1847-(1848) ჭეიშვილი ზაქარია ნიკოლოზის ძე
 1850-(1874) მეძმარიაშვილი იოანე ვასილის ძე †29.01.1874
 1851-(1893) ჭეიშვილი მათე იაკობის ძე
 1874-1917 ნიქარიძე სპირიდონ იესეს ძე
 1896-1917 სვანაძე იოანე იოსების ძე



ქვიტირის (ჯამო) მთავარანგელოზთა ეკლესია

1810-(1852)	შავგულიძე მიხეილ გიორგის ძე
1815-(1852)	შავგულიძე ბესარიონ
1818-1879	ჩარკვიანი ოქროპირ პეტრეს ძე
1879-1907	შავგულიძე მოსე ბესარიონის ძე
1907	ფოფხაძე ამბროსი გაბრიელის ძე
1907-1911	შუბლაძე სილოვან იუსტინეს ძე
1911	ფოფხაძე ამბროსი გაბრიელის ძე
1912-1917	შუბლაძე სილოვან იუსტინეს ძე

ქვიტირის (შუა) წმ. გიორგის ეკლესია

1791-(1835)	გიორგაძე გიორგი
1838-1876	ჭეიშვილი ზაქარია ნიკოლოზის ძე †01.01.1886
1876-1877	ჭეიშვილი იოსებ ზაქარიას ძე
1877-1917	ნასრაძე (ნასარიძე) დავით ივანეს ძე

ქორეთის მაცხოვრის აღდგომის ეკლესია

?-1831	ბერიძე დავით	† 15.09.1831
1808-(1842)	ქამუშაძე იოანე	
1818-(1861)	ქამუშაძე პავლე საბას ძე	
?-1864	მოსიაშვილი ქრისტესია	
1863-1874	ტყემალაძე პეტრე მაქსიმეს ძე	
1874-(1898)	აბდუშელიშვილი დიმიტრი იოსების ძე	
1902-1917	ყიფშიძე პარმენ ბესარიონის ძე	

ქორეთის წმ. გიორგის (უღერძის) ეკლესია

1811-(1838)	მოსიაშვილი ქრისტესია
1800-(1838)	ქამუშაძე იოანე
1819-(1838)	ქამუშაძე პავლე საბას ძე
1897-(1914)	ზაბახიძე ილარიონ ბესარიონის ძე



ქორეისუზნის ღმრთისმშობლის შოვის ეკლესია

?-1825	რუხაძე სვიმონ	†20.07.1825
1815-1830	მღვდელ მონაზონი გრიგოლ (რუხაძე)	†03.08.1830
?-(1842)	შანიძე იოანე გაბრიელის ძე	
1845-(1849)	კობალეიშვილი თომა იოვანეს ძე	
?-1860	ზერდანიას თეოდორე იოვანეს ძე	†01.09.1860
1853-(1878)	კანდელაკი (ქორიძე) თომა ზაქარიას ძე	
1881-1900	კანდელაკი ბესარიონ (აბაკუმ) იესეს ძე	
1900-1902	კანდელაკი ფილიპე გიორგის ძე	
1902-1906	სანებლიძე რაჟდენ იოვანეს ძე	
1906-1909	ჩხიკვაძე ირაკლი ნიკოლოზის ძე	†03.03.1909
1909-1917	ქორიძე ივლიანე დავითის ძე	

ქუთაისის მაცხოვრის ამაღლების (საფინჯიის) ეკლესია

1891-1892	აბზიანიძე გერასიმე ნიკოლოზის ძე	†16.02.1892
1898-1917	აბესაძე ივლიანე ალფეზის ძე	†27.12.1931

ქუთაისის მთავარანგელოზთა ტაძარი

1811-1861	გიორგაძე იესე იოვანეს ძე	†27.06.1861
1856-1892	გიორგაძე ბესარიონ გაბრიელის ძე	†17.11.1895
1861-1877	მიქიევი (მიქიაშვილი) სიმონ ბესარიონის ძე	†17.11.1877
1877-1904	გიგაური რაჟდენ სიმონის ძე	†15.12.1904
1892-1917	ფხაკაძე ფილიპე ოქროპირის ძე	†1922
1894-1905	კახეთელიძე სიმონ იოსების ძე	
1905	კეკელიძე კორნელი სამსონის ძე	
1905-1907	ფოფხაძე ამბროსი გაბრიელის ძე	
1906-1917	ლექვიშვილი სპირიდონ გიორგის ძე	†25.12.1922
1869-1871	შავრაშიძე სოლომონ ნიკოლოზის ძე	
1906	ყუბანეიშვილი ნესტორ დიმიტრის ძე	
1911-1917	ფოფხაძე ამბროსი გაბრიელის ძე	†1954



**ქუთაისის მთავარანგელოზთა (მწვანეყვავილის)
ეკლესია**

?(1836)	დოლონაძე სპირიდონ იოანეს ძე	
1847-1879	გიორგაძე ვასილ გაბრიელის ძე	
1868-1869	შავრაშიძე სოლომონ ნიკოლოზის ძე	
1878-(1898)	შელიავა დავით იესეს ძე	
1900-1917	გიორგაძე ნესტორ იოსების ძე	‡1922

**ქუთაისის მთავარანგელოზის
(ქელქვიანის სასაფლაოს) ეკლესია**

1889	გიორგაძე ალექსი ლუკას ძე	
1889-1892	გიორგაძე ტიმოთე ვასილის ძე	
1892	გიორგაძე ალექსი ლუკას ძე	‡01.10.1918
1892-1900	გიორგაძე ნესტორ იოსების ძე	
1892-1911	დოლაბერიძე ვასილ ლუკას ძე	
1900-1917	შანიძე ალექსანდრე მათეს ძე	
?-1917	მუსერიძე გიორგი პეტრეს ძე	

ქუთაისის წმ. გიორგის ეკლესია

1807-(1835)	გაბაშვილი გიორგი (გრიგოლ)
1852-(1884)	აბრამიშვილი იოსებ გიორგის ძე
1887-1906	ყუბანეიშვილი ნესტორ დიმიტრის ძე
1901-1917	ხუნდაძე რაჟდენ თომას ძე
1904-1917	ბაკურაძე ირაკლი გიორგის ძე
1906-1917	გერსამია ალექსი ილარიონის ძე
1911	ნიკოლაძე იერეთეოზ ანდრიას ძე

ქუთაისის წმ. ნიკოლოზის (საფიჩხინის) ეკლესია

1899-1917	გაჩეჩილაძე ლევი ეფრემის ძე
-----------	----------------------------

**ქუთაისის წმ. სულთმოფენის (საღორის -
საფიჩხინის სასაფლაოს) ეკლესია**

1907-1917	დუგლაძე თომა სპირიდონის ძე
-----------	----------------------------



ქუთაისის საკათედრო ტაძარი*

?-1811	გაბაშვილი მოსე	
1821-1839	ბაქრაძე იესე იოანეს ძე	†15.11.1839
1821-(1842)	ჩარკვიანი გრიგოლ სიმონის ძე	
1827-1869	გოგიჯანოვი გიორგი იოანეს ძე	†15.02.1869
?-1848	კანდელაკი დავით ოქროპირის ძე	†05.03.1848
1840-1845	ქუთათელაძე ნიკოლოზ	
1846-1849	აბრამიშვილი იოსებ გიორგის ძე	
1848-(1861)	კანდელაკი თადეოზ დავითის ძე	
1849-1861	კიკვაძე გიორგი გიორგის ძე	
?-1859	ნაცვლიშვილი იოანე	†1859
1850-(1859)	გამრეკლიძე გიორგი დავითის ძე	
1861-1886	გამრეკლიძე იოანე გიორგის ძე	†18.12.1886
1855-1877	ჩარკვიანი სიმონ სიმონის ძე	†12.06.1877
1866-1877	გიგაური რაჟდენ სიმონის ძე	
1869-(1884)	ზებედოვი გიორგი ანდრიას ძე	
1876-(1908)	კიკაჩიშვილი იოსებ სტეფანეს ძე	†18.08.1912
1877-1917	ჭეიშვილი იოსებ ზაქარიას ძე	
1881	შავლაძე იოანე ქრისტეფორეს ძე	†06.03.1909
1887	ყუბანეიშვილი ნესტორ დიმიტრის ძე	
1887-(1904)	ცაგარეიშვილი გაბრიელ პეტრეს ძე	
1887-1910	შვანგირაძე ნესტორ ზაქარიას ძე	†13.07.1910
1891-1893	წერეთელი იოსებ ნიკოლოზის ძე	
1894-1899	გიორგაძე ტიმოთე ვასილის ძე	
1896-1903	კელენჯერიძე მელიტონ სპირიდონის ძე	
1904-1907	ღუგლაძე თომა სპირიდონის ძე	
1906-1910	ყუბანეიშვილი ნესტორ დიმიტრის ძე	
1910-1917	კერესელიძე იოანე იოსების ძე	
1911-1917	დოლაბერიძე ვასილ ლუკას ძე	†1944
1912-1917	მჭედლიძე სიმონ მიხეილის ძე	
?-1917	ნიკოლაძე იერეთეოზ ანდრიას ძე	†02.09.1924

* ქუთაისის საკათედრო ტაძრად 1871 წლამდე — ალექსანდრე ნეველის საკათედრო ტაძრის კურთხევამდე, იწოდებოდა ქუთაისის ღმრთისმშობლის მიძინების (ბაგრატის) ტაძარზე მიშენებული ეკლესია.



ქუთაისის წმ. პეტრე-პავლეს ეკლესია

- 1881-(1892) ხუციევი (ხუციშვილი) ნიკოლოზ გრიგოლის ძე
 1893-1917 კაპანაძე ტიმოთე გრიგოლის ძე
 1898-1904 კერესელიძე იოანე იოსების ძე
 1904-1917 კაჭახიძე ოქროპირ ვასილის ძე

ქუტირის წმ. გიორგის ეკლესია

- 1801-(1848) რუხაძე თომა
 1820-(1850) ჩხენკელი პეტრე ივანეს ძე
 1845-1861 მოსიძე სიმონ იოანეს ძე
 1849-1870 რუხაძე თადეოზ ბერის ძე
 1859-1864 ჩხენკელი ბესარიონ პეტრეს ძე
 1861-1909 დათიაშვილი ფილიპე დავითის ძე †08.11.1914
 1870-(1892) ბახტაძე პავლე იესეს ძე
 1900-1911 ბახტაძე ივლიანე პავლეს ძე †22.03.1911
 1909-1917 დათიაშვილი ევგენი ფილიპეს ძე
 1911-1916 გორდულაძე ილარიონ ლევანის ძე
 1916-1917 ჯიბლაძე იპოლიტე

ღანირის (ახალი) წმ. გიორგის ეკლესია

- 1852-1889 ჭელიძე თევდორე გიორგის ძე
 1862-(1901) ოდილავაძე გრიგოლ გიორგის ძე
 1889-1899 გალდავა ნესტორ ივანეს ძე
 1902-1903 ჯინჭველაშვილი ილია ნიკოლოზის ძე
 1903-1917 ჩხაიძე დომენტი ანტონის ძე

ღანირის (ძველი) წმ. გიორგის ეკლესია

- 1806-(1862) ოდილავაძე ტიმოთე სიმონის ძე
 1853-(1886) გალდავა ივანე გაბრიელის ძე
 1887 ცაგარეიშვილი პლატონ იოსების ძე
 1887-1902 ვაშაკიძე ბესარიონ სიმონის ძე
 1903-(1912) გალდავა ნესტორ ივანეს ძე



ღარიხევის წმ. გიორგის ეკლესია

1784-(1829)	კამკამიძე ეგნატე	
1800-1838	ნანიტაშვილი სიმონ	†28.03.1838
1806-(1849)	დეკანოსიძე იოანე გიორგის ძე	
1806-(1856)	ჭიპაშვილი ათანასე სიმონის ძე	
1810-1849	ჭიპაშვილი ნიკოლოზ იესეს ძე	†14.02.1849
1812-1846	კამკამიძე ნიკოლოზ მამუკას ძე	†02.12.1846
1849-1877	ჭიპაშვილი თედორე ნიკოლოზის ძე	†05.03.1877
1849-1855	დეკანოსიძე მარკოზ იოანეს ძე	
1855-1857	დეკანოსიძე რომანოზ გიორგის ძე	†03.01.1857
1857	კიკნაძე მიხეილ ბესარიონის ძე	
1858-(1875)	დეკანოსიძე გიორგი მარკოზის ძე	
1878-1905	ჭიპაშვილი კირილე თედორეს ძე	
1882-1994	ვეფხვაძე ერმალოზ იოანეს ძე	
1894-1916	დეკანოსიძე ფილიპე (ფილიმონ) გიორგის ძე	
1905-1917	ჭიპაშვილი სიმონ კირილეს ძე	
1916-1917	მიხელიძე პეტრე ივანეს ძე	

ღვანაკითის წმ. სამეზის ეკლესია

1808-1841	ფოცხვერაშვილი დავით	†10.06.1841
1813-(1849)	მდინარაძე ვასილ ქაიხოსროს ძე	
1817-1848	კობზირიძე ადამ ბერის ძე	†11.01.1848
?-1859	კროჭი რაჟდენ ანტონის ძე	†08.05.1859
1849-1858	კროჭი ანთიმოზ ვასილის ძე	†14.06.1858
1862	ქველაძე კოზმან სვიმონის ძე	
1868-1883	კროჭი იოსებ ანთიმოზის ძე	†08.01.1883
1871-1877	აბაშიძე დიმიტრი სვიმონის ძე	†01.10.1877
1883-1917	კროჭი ისიდორე რაჟდენის ძე	

ღონას მთავარანგელოზ მიქაელის ეკლესია

1790-1837	სადლობელიშვილი გიორგი	†16.11.1837
?-(1849)	მწყერაშვილი გიორგი	
1849-1884	ჩაბრაძე იოანე სვიმონის ძე	†14.07.1884
1887-(1889)	იაკობაშვილი გრიგოლ იოსების ძე	
1887-1917	აბაშიძე ირაკლი ანტონის ძე	



ლორეშის წმ. გიორგის ეკლესია

- 1814-1852 ორჯონიკიძე გიორგი თამაზის (თომას) ძე
‡18.09.1852
- 1816-(1856) კურტანიძე პავლე გიორგის ძე
- 1823-1867 ორჯონიკიძე ოქროპირ გიორგის ძე
- 1865-1903 კურტანიძე სიმონ პავლეს ძე
- 1867-1870 გაჩეჩილაძე ეფრემ იესეს ძე
- 1891-1917 ჭუმბურიძე სიმონ ივანეს ძე

ჟუგითაჟის წმ. გიორგის ეკლესია

- 1819-1847 იოსელიანი ბესარიონ გიორგის ძე
- 1837-1849 ავალიანი გიორგი იესეს ძე ‡23.07.1849
- 1846-1850 ყუფარაძე პავლე დავითის ძე
- 1870-1894 ხელაძე მათე ლაზარეს ძე
- 1893-1894 ფანცხავა კალისტრატე ვასილის ძე
- 1895 დადუნაშვილი სერაპიონ მიხეილის ძე
- 1895-1896 სვანაძე იოანე იოსების ძე
- 1896-1910 ხელაძე მათე ლაზარეს ძე ‡07.09.1910
- 1911-1917 კეთილაძე ნესტორ გიორგის ძე

ყვირილის (ზესტაფონის) წმ. დავით და კონსტანტინეს ეკლესია

- 1887-1911 ლამბაშიძე დავით ბესარიონის ძე ‡03.01.1911
- 1911-1917 ლამბაშიძე ქსენოფანტე დავითის ძე

შომახეთის წმ. ნიკოლოზის ეკლესია

- 1862-1865 მაჭარაშვილი გერმანე ოქროპირის ძე ‡07.05.1865
- 1866-(1896) აბულაძე ალფეზ სვიმონის ძე
- 1902-1914 მაჭარაშვილი სერგი ილარიონის ძე
- 1914-1916 აბრამიშვილი პახუმ ეპიფანეს ძე
- 1916-1917 მაჭარაშვილი ილარიონ ხარიტონის ძე



შროშის მაცხოვრის აგაღლების ეკლესია

1840-(1847)	ცქიტიშვილი ოქროპირ ბერის ძე
1848-1850	ლამბაშიძე ბესარიონ შიოს ძე
1853-1881	შველიძე მარკოზ გლახას (სიმონის) ძე
1881-1883	კელენჯერიძე ბესარიონ ანტონის ძე
1883-1891	ანთაძე დიმიტრი ვახტანგის ძე
1892-1893	გველესიანი იაკობ იოათამის ძე
1893-1901	ჩიხლაძე სერაპიონ ნიკოლოზის ძე
1900-1902	გაჩეჩილაძე ეფრემ იესეს ძე
1902-1910	კვიციანიძე დავით პავლეს ძე
1910-1913	ლამბაშიძე ნიკოლოზ ბესარიონის ძე
1912-1917	ჭუმბაძე მაქსიმე პავლეს ძე

შროშის ღმრთისმშობლის მიძინების ეკლესია

?-1830	გველესიანი ესტატე	†09.10.1830
?-(1851)	გველესიანი იოვანე ესტატეს ძე	
1840-(1865)	ცქიტიშვილი ოქროპირი ბერის ძე	
1867-1906	ცქიტიშვილი სამსონ ოქროპირის ძე	†14.01.1915
1906-1917	გაჩეჩილაძე სამსონ იესეს ძე	

შროშის წმ. გიორგის ეკლესია

?-1836	გველესიანი გიორგი	†18.04.1836
1795-1837	გველესიანი დავით	†04.01.1837
?-(1838)	შველიძე ბართლომე (ბესარიონ) პაატას ძე	
1806-(1838)	შველიძე თადეოზ გიორგის ძე	
1840-(1865)	ცქიტიშვილი ოქროპირ ბერის ძე	
1850-(1867)	ლამბაშიძე ბესარიონ შიოს ძე	
1868-1873	ლამბაშიძე დავით ბესარიონის ძე	
1870-1895	ლამბაშიძე ნიკოლოზ ბესარიონის ძე	
1895-1917	ლამბაშიძე კირილე ნიკოლოზის ძე	



შუბანის ნმ. გიორგის ეკლესია

1810-(1855)	ნიქარიძე (ნიქორიძე) მარკოზ მათეს ძე
1862-(1913)	ნიქორიძე ილარიონ მარკოზის ძე
?-1917	ნიქორიძე დიმიტრი

შუქრუთის ნმ. მარინეს ეკლესია

?-1821	გაფრინდაშვილი სიმონ	†20.09.1821
?-1825	ჩაჩანიძე გიორგი	†21.12.1825
1812-1864	კვიციანიძე დავით პაატას ძე	†IX.1864
1818-1844	ნეფარიძე შიო მარკოზის ძე	†01.06.1844
1849-1887	კვიციანიძე იოსებ დავითის ძე	†01.12.1889
1887-1891	ჩაჩანიძე გრიგოლ იოანეს ძე	
1891-1899	ჩაჩანიძე აბესალომ გრიგოლის ძე	
1899-1900	მოდებაძე იოაკიმ პეტრეს ძე	
1900-1917	ვაშაძე ისაია ისიდორეს ძე	
?-(1915)	ბარათაშვილი გერვასი ელეფთერის ძე	

შუყარის მაცხოვრის ეკლესია

1804-1847	ბუხაიძე ნიკოლოზ სეხნიას (სიმონის) ძე	†23.03.1847
1842-1846	ბუხაიძე თეოდოსი (თედორე) ნიკოლოზის ძე	†08.04.1846
1846-1866	გიორგაძე დიმიტრი თამაზის ძე	

ჩინის ღმრთისმშობლის ეკლესია

1800-(1838)	იაკობაშვილი სვიმონ
1815-(1867)	იაკობაშვილი მარკოზ სვიმონის ძე
?-(1849)	იაკობაშვილი ლუკა



ჩინის წმ. სამეზის ეკლესია

1804-1838	ჭილაძე იოვანე	†27.02.1838
1809-(1842)	ჭილაძე სიმონ	
1815-(1869)	იაკობაშვილი მარკოზ სვიმონის ძე	†29.0.1880
?-(1849)	იაკობაშვილი ლუკა	
1859-1861	იაკობაშვილი გრიგოლ იოსების ძე	
1872-(1889)	იაკობაშვილი ანდრია ეგნატეს ძე	
1893-1896	კაპანაძე ვლადიმერ გიორგის ძე	
1896-1917	იაკობაშვილი აბიათარ ანდრიას ძე	

ჩონთოს ღმრთისმშობლის შობის ეკლესია

1863-1868	აბრამიშვილი სვიმონ ალექსის ძე	
1868-1875	წერეთელი ზაქარია ოქროპირის ძე	
1875-1877	ფერაძე სოკრატ ლუკას ძე	
1876-1883	ჯაოშვილი იოანე სიმონის ძე	†10.08.1883
1883-1897	ტყემალაძე ლუკა მაქსიმეს ძე	†07.08.1897
1897	ცომაია დიმიტრი კირილეს ძე	
1897-1905	ჯაჯანიძე გერასიმე იოსების ძე	
1905-1917	მესხი ტიმოთე გერმანეს ძე	

ჩუნეშის წმ. გიორგის ეკლესია

1816-1839	ავალიანი პანტელეიმონ გიორგის ძე	
1839-1852	შუბლაძე ეგნატე	
1855-1891	წივნივაძე ილარიონ ანტონის ძე	†07.03.1891
1903-1911	შვანგირაძე თადეოზ ზაქარიას ძე	†03.02.1911
1911-1917	ხაჭაპურიძე ისაია ანდრიას ძე	†30.05.1950



ჩუნიშვილის წმ. სტეფანეს ეკლესია

1801-(1849)	კინწურაშვილი სვიმონ სვიმონის ძე
1841-1847	ქუთათელაძე სვიმონ ოქროპირის ძე
1844-1845	მოსიძე სიმონ იოვანეს ძე
1846-1850	ყუფარაძე პავლე დავითის ძე
1855-1879	ჭანიშვილი ნიკოლოზ ათანასეს ძე
1879-(1901)	ნემსაძე სიმონ ალმასხანის ძე
1902-1904	გაბრიჩიძე კონსტანტინე ისაიას ძე
1904-1905	მაჩიტაძე მიხეილ ტერენტის ძე
1905-1908	დევიძე ლავრენტი მაქსიმეს ძე
1891-1902	ფანცხავა იუსტინე გრიგოლის ძე
1908-1917	ჯალალანია ნესტორ ივანეს ძე

ჩხარის მაცხოვრის ამაღლების ეკლესია

?-1836	იშხნელი ნიკოლოზ	†15.11.1836
1858-1868	შოთაძე ნიკოლოზ დავითის ძე	
1817-(1842)	იშხნელი სპირიდონ დავითის ძე	
1850-1888	ვერულაშვილი ანთიმოზ პეტრეს ძე	
1895-(1904)	ჯუღელი მოსე ივანეს ძე	
1906-1917	აბესაძე იასონ სპირიდონის ძე	

ჩხარის მაცხოვრის აღდგომის (ოქონის) ეკლესია

1817-(1829)	იშხნელი სპირიდონ დავითის ძე	
1850-1888	ვერულაშვილი ანთიმოზ პეტრეს ძე	
1888-1901	ვერულაშვილი მიხეილ პეტრეს ძე	†04.04.1909
1901-(1904)	აბესაძე ნესტორ ბესარიონის ძე	
1908-1917	ფანჩულიძე იოანე ივანეს ძე	



ჩხარის წმ. გიორგის ეკლესია

1813-(1829)	შოთაძე იესე დავითის ძე	
?-1843	ბუცხრიკიძე ოქროპირ გიორგის ძე	†15.12.1843
1816-1868	შოთაძე ნიკოლოზ დავითის ძე	
1817-(1842)	იშხნელი სპირიდონ დავითის ძე	
1819-1857	იშხნელი ბესარიონ ნიკოლოზის ძე	†10.02.1868
1865-1869	ზებედოვი გიორგი ანდრიას ძე	
1869-1871	კიკაჩიშვილი იოსებ სტეფანეს ძე	
1870-1895	ჯუღელი მოსე ივანეს ძე	
1895-1900	მეფარიძე იოანე პავლეს ძე	

ჩხარ-ენდის წმ. გიორგის ეკლესია

1781-(1838)	ბუცხრიკიძე სვიმონ	
1807-(1842)	ბუცხრიკიძე ოქროპირ გიორგის ძე	
1847-(1851)	ჯიბლაძე ანდრია იოვანეს ძე	
?-(1871)	ვერულაშვილი ლუკა პეტრეს ძე	
1873-1888	ვერულაშვილი მიხეილ პეტრეს ძე	
1888-1893	უკლება მეთოდე გიორგის ძე	
1896-1897	ნემსინვერიძე ზოსიმე კონსტანტინეს ძე	
1897-1900	ძონენიძე ონისიმე სპირიდონის ძე	
1900-1916	სალაძე დავით იოვანეს ძე	

ჩხენიშის ღმრთისმშობლის შოგის ეკლესია

1813-(1851)	მღვდელ-მონაზონი ანტონი	
1845-(1882)	ჯიბლაძე დიანოზ ტიმოთეს ძე	
1857-1861	დათიაშვილი ფილიპე დავითის ძე	
1861-1865	მოსიძე სიმონ იოანეს ძე	†02.04.1865
1891-1917	სანიკიძე ონისიმე ექვთიმეს ძე	

ჩხარის ღმრთისმშობლის შოგის ეკლესია

1849-1878	დეკანოსიძე გიორგი დავითის ძე	†25.03.1878
1879-1917	დეკანოსიძე რომანოზ მარკოზის ძე	†31.01.1919



ჩხერის წმ. გიორგის ეკლესია

1803-1852	კიკნაძე ბესარიონ ხოსიას ძე	† 10.02.1852
1815-(1847)	დუგლაძე ნიკოლოზ სვიმონის ძე	
1841-(1851)	დეკანოსიძე რომანოზ იოანეს ძე	
?-(1851)	ავალიშვილი დავით ავალოს ძე	
1851-1860	ნანიტაშვილი ნიკოლოზ სვიმონის ძე	† 11.08.1860
?-(1863)	ტაბატაძე იოსებ ხახუტას ძე	
1857-1894	კიკნაძე მიხეილ ბესარიონის ძე	
1894-1917	ვეფხვაძე ერმალოზ იოანეს ძე	

ჩხირაულის წმ. გიორგის ეკლესია

1780-(1829)	ნოზაძე გიორგი	
1806-1845	წერეთელი ქრისტეფორე დავითის ძე	† 01.10.1845
1845-1854	ჯაოშვილი გიორგი ბეჟანის ძე	
1854-1860	ჯაოშვილი ანტონ სვიმონის ძე	
1861-1894	ტყემალაძე ალექსი ანდრიას ძე	
1894-1913	ტყემალაძე იოსებ ალექსის ძე	
1913-1917	ტყემალაძე სიმონ მაქსიმეს ძე	

ციხიის მაცხოვრის ამაღლების ეკლესია

1813-1860	ყიფიანი ნიკოლოზ გიორგის ძე	
1815-(1842)	ლოსაბერიძე გრიგოლ	
1852-1865	მხეიძე პეტრე მახარას (ხოსიას) ძე	
1865-1897	მხეიძე ბესარიონ მეთოდეს ძე	† 19.01.1899
1897-1900	ბახტაძე ივლიანე პავლეს ძე	
1900-1903	დევიძე ნესტორ მაქსიმეს ძე	
1903-1908	ლოსაბერიძე მაქსიმე იოანეს ძე	† 03.03.1908
1908	ტოგონიძე რაჟდენ მაქსიმეს ძე	
1908-1917	გვეტაძე კალისტრატე ტიმოთეს ძე	



ცხინისუზნის წმ. გიორგის ეკლესია

- 1823-1857 სუპატაშვილი სვიმონ გიორგის ძე
 1848-(1867) ნადირაძე გერასიმე ონოფრეს ძე

ცუცხვათის მაცხოვრის ამაღლების ეკლესია

- 1806-1845 ცირეკიძე ხარიტონ სეხნიას ძე †12.09.1845
 ?-(1848) სირბილაძე სიმონ ნასყიდას ძე
 1912-1917 სირბილაძე დავით სტეფანეს ძე

ცუცხვათის წმ. გიორგის ეკლესია

- 1770-1833 კუპრაშვილი პეტრე †06.06.1833
 1806-1845 ცირეკიძე ხარიტონ სეხნიას ძე
 ?-(1848) სირბილაძე სიმონ ნასყიდას ძე
 1851-1888 კუპრაშვილი ლუკა იესეს ძე
 1888-(1913) სირბილაძე იაკობ სიმონის ძე
 ?-1917 გაბადაძე ვარლამ

ცხამის წმ. გიორგის ეკლესია

- 1801-(1838) ცუხიშვილი პავლე
 ?-(1861) იაკობაშვილი გრიგოლ იოსების ძე
 1865-1874 აბდუშელიშვილი დიმიტრი იოსების ძე
 1874-1906 ქავთარაძე იასონ ქაიხოსროს ძე
 1906-1915 წერეთელი ლავრენტი გრიგოლის ძე †05.05.1917
 1915-1917 ტყემალაძე ლუკა თევდორეს ძე

ცხანთაროს წმ. გიორგის ეკლესია

- 1895-1914 ცხადაძე მიხეილ გიორგის ძე
 1914-1917 ხუსკივაძე კონსტანტინე ვასილის ძე



ცხრაწეაროს წმ. გიორგის ეკლესია

1810-1846	შალამბერიძე ვასილ მარკოზის ძე	†18.12.1846
1846	ჭუმბაძე ნიკოლოზ ხოსიას ძე	
1847-1874	დუგლაძე სვიმონ ხოსიას ძე	
1876-1881	სუხიაშვილი სპირიდონ ნიკოლოზის ძე	
1875-1887	ლამბაშიძე დავით ბესარიონის ძე	
1881-1890	გველესიანი ბესარიონ ნიკიფორეს ძე	
1890-1891	კვანტრიშვილი ანტონ მათეს ძე	
1891-1904	დუგლაძე თომა სპირიდონის ძე	
1904-1917	ანთაძე კონსტანტინე დავითის ძე	

ცხუკვეთის წმ. გიორგის ეკლესია

1805-(1854)	სორმაგაძე იოვანე გიორგის ძე	
1858-1914	წერეთელი ნიკოლოზ ივანეს ძე	†12.01.1920
1914-1917	წერეთელი იოსებ ნიკოლოზის ძე	†04.12.1953

ცხუნაურის წმ. გიორგის ეკლესია

1815-1838	შვანგირაძე სიმონ	†1838
1818-1836	სულაბერიძე გრიგოლ	†22.03.1836
?-1837	შვანგირაძე გიორგი	†1837
1840-1843	ბახტაძე პეტრე მათეს ძე	
1845-1849	აბზიანიძე ნიკოლოზ საბას ძე	
1849-1891	შვანგირაძე ზაქარია სიმონის ძე	†17.11.1891
1853-(1901)	სულაბერიძე ბესარიონ გრიგოლის ძე	
1892-1904	ჯაში გრიგოლ ივანეს ძე	
1904-1914	შვანგირაძე იოსებ იაკობის ძე	
1914-1916	რობაქიძე მაქსიმე	

ქვირის წმ. გიორგის ეკლესია

1804-1839	ჩხიკვაძე გიორგი	
1839-(1862)	რობაქიძე ავქსენტი ბენიამენის ძე	
1865-1870	ვერულაშვილი მიხეილ პეტრეს ძე	
1870-1916	რობაქიძე ნესტორ ავქსენტის ძე	†07.02.1916



ქაქილეთის მთავარანგელოზთა ეკლესია

?-1825	გიორხელიძე მათე	†20.05.1825
?-(1849)	შვანგირაძე ზაქარია სიმონის ძე	
1850-(1852)	გორდულაძე სიმონ ნიკოლოზის ძე	
1859-1874	გორდულაძე იოვანე სიმონის ძე	
1874-1917	გორდულაძე ლეონტი იოვანეს ძე	

ძიროვნის წმ. გიორგის ეკლესია

1814-(1853)	სოფრომაძე იოანე	
1855-1856	ლოსაბერიძე ვასილ გრიგოლის ძე	
1856-1886	სოფრომაძე ზაქარია იოანეს ძე	†02.12.1886
1886-1893	ყიფიანი ნიკოლოზ გიორგის ძე	
1893-1913	აფხაიძე პავლე იოანეს ძე	
1913-1917	ჭარხალაშვილი ისაკ ანანიას ძე	

კმუნის წმ. გიორგის ეკლესია

1811-1821	ბაქრაძე იესე იოანეს ძე
1814-1855	გაბადაძე სიმონ თადეოზის ძე
1815-(1838)	დარახველიძე იოანე
1820-(1869)	მახარაშვილი მოსე სიმონის ძე
1844-1889	ბაქრაძე გრიგოლ ნიკოლოზის ძე
1889-1901	გაბელაშვილი ნიკოლოზ იესეს ძე
1901-1902	ჯაფარიძე ბიქტორ მიხეილის ძე
1902-1903	ჩიქვინიძე მიხეილ დიმიტრის ძე
1903-1908	ტოგონიძე რაჟდენ მაქსიმეს ძე
1908-1917	ლომთაძე ნესტორ მერაბის ძე



ქულუხის წმ. გიორგის ეკლესია

1800-(1829)	მეფარიშვილი იოვანე	
?-1846	ტყეშელაშვილი იოვანე სიმონის (ბერის) ძე	
1846-1859	ძიმისტარიშვილი ბესარიონ იესეს ძე	†1.1859
1858-1882	ლორთქიფანიძე სიმონ მოსეს ძე	
1887-1905	ჩაჩუა არსენ ნიკოლოზის ძე	
1905-1911	გაბრიჭიძე ავდენაიო სამოელის ძე	
1911-1917	ცინცაძე ამფილოქ მიხეილის ძე	†1933

ქუყნურის მაცხოვრის ამაღლების ეკლესია

1820-(1842)	ჟორჯოლაძე სვიმონ ზაალის ძე	†1859
1842-1846	ბუხაიძე თეოდოსი (თედორე) ნიკოლოზის ძე	†08.04.1846
?-(1848)	ლოსაბერიძე ივანე	
1855-1867	აფხაიძე სიმონ მახარობელას ძე	
1867-1886	სირბილაძე იოსებ სიმონის ძე	†21.06.1886
1886-1913	სირბილაძე დავით იოსების ძე	†05.11.1913
1913-1915	აფხაიძე პავლე იოანეს ძე	

წავის წმ. გიორგის ეკლესია

1789-(1829)	გაჩეჩილაძე ნიკოლოზ	
1789-1842	გაჩეჩილაძე მარკოზ დავითის ძე	
1804-(1851)	გაჩეჩილაძე გიორგი ბერის (შიოს) ძე	
1816-(1856)	გაჩეჩილაძე იოვანე თომას ძე	†04.09.1859
1841-1848	ებანოიძე დავით მამუკას ძე	
1848-1884	გაჩეჩილაძე შიო თომას ძე	
1855-1903	მალრაძე (ქიოტიშვილი) ლუკა იესეს ძე	†30.08.1914
1884-1917	გაჩეჩილაძე მაკარი ეფრემის ძე	†1944
1903-1917	აბესაძე ელევთერ სიმონის ძე	



ნიალუზნის წმ. კვირიკეს და ივლიტუს ეკლესია

1804-(1842)	ბროკიშვილი გიორგი იოანეს ძე	
1818-(1852)	ლორია სიმონ ნიკოლოზის ძე	
1854-1877	შანიძე მათე ანდრიას ძე	†18.02.1877
1877-1910	ცინცაძე ქრისტეფორე იასონის ძე	†19.02.1912
1910-1917	ცინცაძე პლატონ ქრისტეფორეს ძე	

წირქვალის წმ. იოანე ნათლისმცემლის ეკლესია

?-1822	გურული პეტრე	†01.01.1822
?-1826	გაფრინდაშვილი გიორგი	†09.07.1826
1789-(1838)	გურული გიორგი	
1801-1837	გურული ეგნატე	†12.03.1837
?-1864	გაფრინდაშვილი მათე სვიმონის ძე	†04.01.1864
?-(1849)	მასხარაშვილი დავით ბუჭუას ძე	
1855-1889	ქველაძე პავლე სიმონის ძე	
1889-1892	გძელიძე იაკობ იოსების ძე	
1892-(1898)	ქველაძე სპირიდონ სიმონის ძე	
1902-1917	ქველაძე სიმონ სპირიდონის ძე	

წიფის წმ. გიორგის ეკლესია

1888-1890	კვანტრიშვილი ანტონ მათეს ძე
1890-1899	გაჩეჩილაძე ლევი ეფრემის ძე
1899-1917	ჭყოიძე გიორგი ვახტანგის ძე

წყალტუბოს ღმრთისმშობლის ეკლესია

1809-1840	აბხაიძე მარკოზ	†04.01.1840
1838-(1850)	კანდელაკი (კობახიძე) მარკოზ ილარიონის ძე	
1839-(1844)	ავალიანი გიორგი გიორგის ძე	



წყალტუბოს წმ. გიორგის ეკლესია

1797-1839	პაპალაძე გიორგი	
1839-1846	ფანცხავა ნიკოლოზ სვიმონის ძე	†16.12.1846
1846-1851	ჯიშკარიანი ნიკოლოზ	†30.09.1851
1851-1852	გოგავა გაბრიელ	
1856-1859	ჩხენკელი ბესარიონ პეტრეს ძე	
1859-1902	ფანცხავა სპირიდონ ნიკოლოზის ძე	†05.03.1905
1902-1917	ფანცხავა იუსტინე გრიგოლის ძე	

წყნორის წმ. გიორგის ეკლესია

1773-1841	გოჩელაშვილი ბართლომე	†21.04.1841
?-1866	მახარაშვილი მოსე სიმონის ძე	†06.07.1881
1866-1901	მახარაშვილი გიორგი მოსეს ძე	
1901-1902	ვაბელაშვილი ნიკოლოზ იესეს ძე	
1902-1917	მუსერიძე გიორგი პეტრეს ძე	

ჭაბანის ღმრთისმშობლის შობის ეკლესია

?-(1844)	არველაძე სვიმონ	
1807-1853	არველაძე გიორგი გიორგის ძე	
1838-(1867)	შენგელია ოქროპირ	
1847-1861	შენგელია ბესარიონ	†06.03.1861
1853-1877	შენგელია იოვანე ოქროპირის ძე	†24.08.1877
1877-1880	ნემსაძე ალექსანდრე ფირანის ძე	
1880-1888	ლეჟავა მოსე მიხეილის (მიქაელის) ძე	
?-1897	შენგელია გიორგი ბესარიონის ძე	†09.09.1915
1886-1917	შენგელია სამსონ ივანეს ძე	
1897-1903	შენგელია პავლე გიორგის ძე	
1903-1906	კახაძე ილარიონ ანტონის ძე	
1903-1907	მელაძე ბესარიონ ფილიმონის ძე	



ჭაბანის წმ. გარბარუს ეკლესია

1817-(1829)	მიქელაძე დავით	
1837-1864	ქაჯაია ანტონ თეიმურაზის ძე	†11.01.1864
1855-1861	შენგელაია გიორგი ბესარიონის ძე	
1857-1888	ნიკურაძე სპირიდონ გაბრიელის ძე	
1888-(1908)	ქებულაძე ნიკოლოზ ტარიელის ძე	
1910-1917	ჯიბლაძე ერასტი ანდრეას ძე	

ჭალასთავის ღვთისმშობლის შოგის ეკლესია

1892-1900	სალაძე დავით იოანეს ძე
1900-1904	ბურჯანაძე სამსონ გაიოზის ძე
1904-1905	უკლება იპოლიტე არქიფოს ძე
1906-1917	ვირსალაძე ივლიანე სიმონის ძე

ჭალაჭყის მაცხოვრის ჯვარცმის ეკლესია

?-1838	მღვდელ-მონაზონი პეტრე (კვინიკაძე)	
	†13.09.1838	
1812-(1829)	მერკვილაძე ანდრია	
1812-(1851)	მერკვილაძე გიორგი ვასილის ძე	
1842-1881	ცქიტიშვილი იოსებ ოქროპირის ძე	†23.06.1881
1881-1891	დალაქიშვილი გიორგი ბესარიონის ძე	†IV.1891
1891-1916	ფერაძე სოკრატ ლუკას ძე	
1916-1917	ფერაძე კონსტანტინე	

ჭალის წმ. გიორგის ეკლესია

1787-(1829)	აბაშიძე იოსებ	
?-(1842)	მწყერაშვილი გიორგი	
1844-1876	აბაშიძე იოსებ იოსების ძე	†1876
1876-1914	კურცხალია ალექსი ლუარსაბის ძე	
1914-1917	კურცხალია გიორგი	†24.03.1919



ჭალოვანის წმ. გიორგის ეკლესია

1856-1885 ლომიძე დავით გიორგის ძე
1885-1917 ლომიძე დიმიტრი დავითის ძე

ჭილოვანის მაცხოვრის ეკლესია

1818-1864 ტყემალაძე ანდრია პაატას ძე
1853-1891 ტყემალაძე მაქსიმე ანდრეას ძე
1891-1913 ტყემალაძე გიორგი მაქსიმეს ძე †22.05.1913
1913-1917 ტყემალაძე იოსებ ალექსის ძე

ჭოგნარის მაცხოვრის ამაღლების ეკლესია

(თერჯოლის მუნიციპალიტეტი)

1877-1893 ყუბანეიშვილი იოსებ ხარიტონის ძე †27.10.1895
1893-1897 ჩხიკვაძე ვასილ დიმიტრის ძე
1897-1910 ებანოიძე მელიტონ იოსების ძე
1910-1917 დემეტრაძე თომა გარსევანის ძე

ჭოგნარის ღმრთისმშობლის შოგის ეკლესია

(თერჯოლის მუნიციპალიტეტი)

1809-(1842) დოლონაძე სპირიდონ იოანეს ძე
?-1845 დოლონაძე ვასილ იოანეს ძე
1845-1851 ლოსაბერიძე გრიგოლ †XI.1851
1846-1884 ყუბანეიშვილი იოსებ ხარიტონის ძე
?-1863 დოლონაძე ნიკოლოზ †III.1863

ჭოგნარის სვეტიცხოვლის ეკლესია

(სამტრედიის მუნიციპალიტეტი)

1903-1905 კანდელაკი ამბროსი ბესარიონის ძე
1905-1906 თევზაძე იოანე მოსეს ძე
1906-1917 შანიძე კარპეზ არჩილის ძე



ჭოლვის წმ. გიორგის ეკლესია

- 1804-(1843) ოყრეშიძე გიორგი იოვანეს ძე
1853-1870 ოყრეშიძე პავლე გიორგის ძე

ჭორვილის მაცხოვრის ფერიცვალების ეკლესია

- ?-1823 ტყემალაძე დავით †30.01.1823
1811-1840 ნადირაძე გიორგი †12.03.1840
1813-(1842) ტყემალაძე გრიგოლ
1850-1864 ნიქვაძე გიორგი ვრიგოლის ძე
1851-1869 ნადირაძე ანტონ გიორგის ძე
1868-1880 აბრამიშვილი სვიმონ ალექსის ძე †21.09.1880
1880-1896 ნადირაძე ანტონ გიორგის ძე †01.06.1898
1896-1897 ჯაჯანიძე გერასიმე იოსების ძე
1897-1914 ჯაფარიძე ალექსი ბეჟანის ძე
1914-1917 ჯაფარიძე გიორგი ალექსის ძე

ჭყავის კვირაცხოველის ეკლესია

- 1804-1842 ბუხაიძე ნიკოლოზ სეხნას (სიმონის) ძე
1842 ბუხაიძე თეოდოსი (თედორე) ნიკოლოზის ძე
1908 ტოგონიძე რაჟდენ მაქსიმეს ძე

ჭყავის მაცხოვრის ამაღლების ეკლესია

- 1848-1852 აფხაიძე სიმონ მახარობელას ძე
1852-1871 ლოსაბერიძე ვასილ ვრიგოლის ძე †XII.1871
1863 ჯინჯინაძე სვიმონ ნიკოლოზის ძე
1872-1892 ლოსაბერიძე სიმონ იოანეს ძე †19.01.1908
1892-1912 ლოსაბერიძე ილარიონ სიმონის ძე
1912-1917 აბესაძე მელქისედეკ ბესარიონის ძე

ჭყვივის მაცხოვრის ჯვარცმის ეკლესია

- ?-1825 მღვდელ მონაზონი მოსე (ნუკრაძე) †15.12.1825
1837-(1868) ნუკრაძე (კანდელაკი) გიორგი მოსეს ძე
1896-1917 ნიკოლეიშვილი ალექსანდრე გლახუას ძე



ჭყვივის მთავარანგელოზთა ეკლესია

?-1821	მანჯგალაძე ანდრია	†06.01.1821
1817-1844	მანჯგალაძე მოსე მათეს ძე	†20.05.1844
1827-1851	ბაღდავაძე ნიკოლოზ კაციას ძე	†V.1851
1851-1857	მანჯგალაძე სვიმონ მოსეს ძე	†29.01.1857
1857-(1865)	ტაბიძე ნიკოლოზ იოვანეს ძე	
?-1870	კანდელაკი გიორგი	
1872-1883	ჩაჩუა ლუკა ნიკოლოზის ძე	
1882-1905	კანდელაკი ანტონ გიორგის ძე	
1905	დევიძე ლავრენტი მაქსიმეს ძე	
1905-1917	ჩაჩუა არსენ ნიკოლოზის ძე	
1916-1917	შერგელაშვილი დავით	

ჭყვივის ღმრთისმშობლის შობის ეკლესია

1808-1847	არველაძე ბესარიონ მიქაელის ძე	†23.11.1847
1847-1890	ბახტაძე დავით იესეს ძე	
1890-1917	ბახტაძე ბართლომე დავითის ძე	

ჭყვივის წმ. გიორგის ეკლესია

?-1826	ცაგარეიშვილი იესე	†12.03.1826
1809-1834	თვალავაძე ნიკოლოზ	
1834-1856	ტაბიძე იოვანე გიორგის ძე	†14.06.1856
1857-1892	ტაბიძე სტეფანე იოვანეს (იესეს) ძე	
1892-1917	ტაბიძე იუსტინე სტეფანეს ძე	†30.10.1919

ხალიფაურის წმ. გიორგის ეკლესია

1789-(1838)	გურული გიორგი	
1801-(1829)	გურული ეგნატე	
1817-(1849)	ვაფრინდაშვილი მათე სვიმონის ძე	
1818-(1849)	მასხარაშვილი დავით ბუჭუას ძე	



ხანის წმ. გიორგის ეკლესია

?(1838)	სახამბერიძე ლაზარე
1810-1851	დევდარიანი სიმონ გიორგის ძე
1851-1852	ხუსკივაძე იესე ნიკოლოზის ძე
1852-1853	შველიძე მარკოზ გლახას ძე
1853-1858	მაჩიტაძე გიორგი სიმონის ძე
1858-(1868)	ნატრიაშვილი ეგნატე ნიკოლოზის ძე
1862-1898	გიორგიძე ლეონტი იესეს ძე
1898-1901	გიორგიძე ილია ლეონტის ძე
1901-1914	გიორგიძე კონსტანტინე ლეონტის ძე
1916-1917	გიორგიძე ილია

ხევიჯვრის წმ. გიორგის ეკლესია

1963-(1866)	გამყრელიძე იოსებ ბეჟანის ძე
1875-1886	ხაჩიძე რომანოზ გაბრიელის (გიორგის) ძე ‡20.11.1886
1887-1892	დევდარიანი სამოელ გრიგოლის ძე
1892	ვეფხვაძე ფარნაოზ იოანეს ძე
1892-1893	გორგაძე იოაკიმ იოსების ძე
1893-1895	ხუსკივაძე კონსტანტინე ვასილის ძე
1895-1904	ჭიპაშვილი რომანოზ გრიგოლის ძე
1904-1905	ჭიპაშვილი სიმონ კირილეს ძე
1905-1906	ჭიპაშვილი კირილე თედორეს ძე
1906-1915	ხარაძე სიმონ გიორგის ძე
1915-1917	ციცქიშვილი აბო ხარიტონის ძე

ხემაღლის წმ. გიორგის ეკლესია

1783-(1829)	კალანდაძე სვიმონ გიორგის ძე
1804-(1829)	მალლაფერიძე ზაქარია დავითის ძე
1847-1857	მანჯავიძე გიორგი ეგნატეს ძე
1863-(1890)	მაჭავარიანი სოფრომ დავითის ძე



სიღარის წმ. გიორგის ეკლესია

?-1828	ბერაძე იოანე	†01.06.1828
?-1859	ავალიშვილი დავით ავალოს ძე	
1860-(1868)	ანთაძე გრიგოლ ბესარიონის ძე	
1878-1900	ბერაძე ანდრია ლულუნის ძე	
1901-1917	ბერაძე იერეთეოზ გიორგის ძე	

სომულის მაცხოვრის ამაღლების ეკლესია

1838-1846	ფანცხავა ნიკოლოზ სვიმონის ძე	†16.12.1846
1846-1851	ჯიშკარიანი ნიკოლოზ	†30.09.1851
1852	გოგავა გაბრიელ	
1874-(1889)	ფანცხავა ალექსი ნიკოლოზის ძე	†18.03.1898
1894-1917	ფანცხავა კალისტრატე ვასილის ძე	†1965

სონის წმ. გიორგის ეკლესია

(ხარაბაშულის მუნიციპალიტატი)

1810-1857	მაჭავარიანი ლუკა სვიმონის ძე	†06.10.1859
1846-(1851)	ნინიკაშვილი ნიკოლოზ თომას ძე	
1857-1890	ჭონიშვილი დავით გიორგის ძე	
1890-1891	ნინიკაშვილი თეოფილე იოვანეს ძე	
1892-1902	კვიციანიძე დავით პავლეს ძე	
1902-1905	კაკუშაძე მოსე მათეს ძე	
1906	გურგენიძე ირაკლი ალექსის ძე	
1906-(1908)	ანთაძე დიმიტრი ვახტანგის ძე	
1910-1917	კვიციანიძე დავით პავლეს ძე	

სონის მაცხოვრის ეკლესია

1816-1852	ქუთათელაძე ოქროპირ დავითის ძე	†22.08.1857
1835-1845	ქუთათელაძე ანდრონიკე თომას ძე	
1847-(1864)	ქუთათელაძე სვიმონ ოქროპირის ძე	
1855-(1886)	ქუთათელაძე პეტრე ოქროპირის ძე	
1893-(1899)	ლეჟავა ნესტორ ანდრიას ძე	†02.09.1924
1905-1917	რუხაძე იოანე მიხეილის ძე	



სონის მთავარანგელოზთა ეკლესია

1828-(1838)	ჩხენკელი პეტრე ივანეს ძე	
1839-1843	წივნივაძე ანტონ ნიკოლოზის ძე	†1843
1843-(1878)	ბახტაძე პეტრე მათეს ძე	†03.09.1897
1884-1890	მაჭარაძე ერასტი თომას ძე	
1891-1893	ნემსინვერიძე ზოსიმე კონსტანტინეს ძე	
1893-1904	კაკაბაძე ბესარიონ დავითის ძე	
1904-1913	ქუთათელაძე იასონ პეტრეს ძე	†08.08.1915
1913	მჭედლიძე ზაქარია სიმონის ძე	
1916-1917	გორდულაძე ილარიონ ლევანის ძე	

სონის წმ. გიორგის ტაძარი

1800-1833	ქუთათელაძე ნიკოლოზ	†10.04.1833
1810-1859	ბახტაძე მათე გაბრიელის ძე	†04.02.1859
?-1841	მღვდელ-მონაზონი იესე (ფარცხალაძე)	†09.12.1841
?-1839	გოგოლაშვილი ბესარიონ	
1833-1856	ქუთათელაძე ანტონ ვასილის ძე	†1856
1835-1845	ქუთათელაძე ანდრონიკე თომას ძე	†22.04.1845
1856-1890	ქუთათელაძე ვასილ ანტონის ძე	
1859-1898	ბახტაძე ლუკა მათეს ძე	
1864-1890	ჩხენკელი ბესარიონ პეტრეს ძე	†1890
1890-(1901)	გორდულაძე სპირიდონ პეტრეს ძე	
1890-(1901)	მაჭარაძე ერასტი თომას ძე	
1892-1893	კაკაბაძე ბესარიონ დავითის ძე	
1893-1905	ქუთათელაძე ვასილ ანტონის ძე	†21.05.1909
1904-1917	კაკაბაძე ბესარიონ დავითის ძე	†25.06.1917
1905-1906	კახეთელიძე სიმონ იოსების ძე	
1906-1917	ცაგარეიშვილი პლატონ იოსების ძე	
1908-1917	ქუთათელაძე კონსტანტინე ივანეს ძე	



სორითის წმ. გიორგის ეკლესია

?(1848)	კალანდაძე სვიმონ გიორგის ძე	
1814-(1847)	მალლაფერიძე ზაქარია დავითის ძე	
1843-1873	მანჯავიძე იოსებ ეგნატეს ძე	†03.06.1873
1873-1875	დევედარიანი ისიდორე ნიკოლოზის ძე	
1875-1879	კიკვაძე არისტობულო ნიკოლოზის ძე	
1879-1884	კიკნაველიძე სერაპიონ მოსეს ძე	
1884-1893	ვეფხვაძე ამბაკო დავითის ძე	†12.06.1893
1893-1903	გველესიანი ზოსიმე ეგნატეს ძე	
1903-1917	კალანდაძე სიმონ გიორგის ძე	

სრეითის წმ. გიორგის (ჯეციხის უბნის) ეკლესია

1794-(1840)	შეყრილაძე შიო	
1809-(1842)	შეყრილაძე გიორგი	
1809-(1851)	ჯაფარიძე სპირიდონ ხოსიას ძე	
1814-(1846)	ცერცვაძე ნიკოლოზ	
1856-(1862)	აბესაძე ბესარიონ ტიმოთეს ძე	
1865-1870	ხელაძე მათე ლაზარეს ძე	
1871-?	გოგსაძე მარკოზ გიორგის ძე	
1873-1912	ჯაფარიძე მიხეილ ასლანის ძე	†30.03.1912
1912-1917	ჯაფარიძე ერმილე პარმენის ძე	

სრეითის წმ. გიორგის (ლოლაქეჯის უბნის) ეკლესია

1809-(1849)	ჯაფარიძე სპირიდონ ხოსიას ძე	
1817-1860	ლოლაძე იოვანე გიორგის ძე	†24.02.1860
1845-(1846)	გოგსაძე ონისიმე დავითის ძე	
1858-1862	მოდებაძე პეტრე ვასილის ძე	
1858-1883	აბესაძე სიმონ ტიმოთეს ძე	†08.06.1883
1883	მაჩიტაძე ილარიონ ბართლომეს ძე	
1883-(1887)	გძელიძე იაკობ იოსების ძე	
1889-1912	მიხელიძე პეტრე ივანეს ძე	
1912-1917	ჯაფარიძე ბიქტორ მიხეილის ძე	



სუნჯულაურის მაცხოვრის ეკლესია

1829-1854	შენგელია იესე სეხნიას ძე	†20.12.1856
1856-1860	კანდელაკი მაქსიმე გრიგოლის ძე	
?-(1869)	კანდელაკი თადეოზ დიანოსის ძე	
1873-1896	კანდელაკი ლუკა ივანეს ძე	
1896-1897	შენგელია პავლე გიორგის ძე	
1897-1903	შენგელია გიორგი ბესარიონის ძე	
1903	ჩხაიძე დომენტი ანტონის ძე	
1903-1906	შენგელია პავლე გიორგის ძე	
1906-1911	ლორია ტიმოთე ქრისტეფორეს ძე	
1911-1917	მელაძე ფილიმონ მახარობელას ძე	
1916-1917	მელაძე სამსონ	

ჯალაურთის წმ. გიორგის ეკლესია

1818-(1842)	ნოზაძე პავლე დავითის ძე	
1819-(1871)	ბულაძე გრიგოლ გიორგის ძე	
?-(1866)	კაპანაძე გრიგოლ ბერის ძე	†13.06.1870
1869-1880	ნადირაძე ანტონ გიორგის ძე	
1880-1883	წერეთელი იოსებ ნიკოლოზის ძე	
1883-1889	წერეთელი ნიკოლოზ მერაბის ძე	
1889-1903	ჩაჩანიძე იოსებ ივანეს ძე	
1903-1917	ჩაჩანიძე ნიკოლოზ დავითის ძე	

ჯვარისის წმ. გიორგის ეკლესია

1801-(1838)	გიორგაძე გიორგი იოვანეს ძე	
1813-1860	ყიფიანი ნიკოლოზ გიორგის ძე	
1841-1867	გიორგაძე გრიგოლ	†1867
1866-1870	გიორგაძე დიმიტრი თამაზის ძე	
1870-1879	ოყრეშიძე პავლე გიორგის ძე	
1879-1910	გიორგაძე იოსებ გრიგოლის ძე	
1910-1917	გიორგაძე იოვანე იოსების ძე	†1944



ჯიქთუხნის წმ. ილია წინასწარმეტყველის ეკლესია

1800-1842	კალაძე დავით	†24.03.1842
1844-1879	კახიანი ნიკოლოზ ზაქარიას ძე	†16.12.1879
1846-1860	კოპალეიშვილი თომა იოვანეს ძე	†10.01.1860
1848-(1882)	კალაძე მათე მარკოზის ძე	
1892-1905	კალაძე სერგო ათანასეს ძე	†20.12.1905
1906-1917	შენგელია პავლე გიორგის ძე	

ჯონის წმ. გიორგის ეკლესია

1804-1847	ბუხაიძე ნიკოლოზ სეხნიას (სიმონის) ძე	†23.03.1847
1842-1846	ბუხაიძე თეოდოსი (თედორე) ნიკოლოზის ძე	†08.04.1846
1846-1866	გიორგაძე დიმიტრი თამაზის ძე	

ჯოყოეთის მთავარანგელოზის ეკლესია

1845-1851	მოღეზაძე პეტრე ვასილის ძე	
1849-(1851)	ეჯიბაძე სვიმონ ქაიხოსროს ძე	
1865-1907	საყვარელიძე იოვანე ლევანის ძე	
1907-1917	საყვარელიძე ბარნაბა იოვანეს ძე	



პირთა გეომგრაფიული (სასამსახურო) საძიებელი

აბაზაძე მათე მათეს ძე	გეგუთი
აბაშიძე დავით ბეჟანის ძე	ვარდიგორა
	საზანო <i>(მთავარანგელოზის)</i>
აბაშიძე დიმიტრი სვიმონის ძე	ღვანკითი
აბაშიძე ზაქარია ხახულას ძე	ღურევი
აბაშიძე იოვანე ზურაბის ძე	სავანე
აბაშიძე იოსებ	ჭალა
აბაშიძე იოსებ იოსების ძე	ჭალა
აბაშიძე ირაკლი ანტონის ძე	დარკვეთი
	ორლული
	ლონა
აბაშიძე მარკოზ როსტომის ძე	დარყა
	სპეთი
აბდუშელიშვილი ანდრია	ეხვევი
	ითხვისი
	სპეთი
აბდუშელიშვილი დიმიტრი იოსების ძე	ღურევი
	ეხვევი
	ირტავაზა
	ქორეთი <i>(მაცხოვრის)</i>
	ცხამი
აბდუშელიშვილი იესე	ითხვისი
აბდუშელიშვილი იოსებ	ითხვისი
აბდუშელიშვილი სიმონ	ითხვისი
აბესაძე ბესარიონ ტიმოთეს ძე	მუხურა <i>(ანძროხევის)</i>
	ხრეთი <i>(ზეციხის)</i>
აბესაძე გალაქტიონ ბესარიონის ძე	მუხურა <i>(მთავარანგელოზის)</i>
	<i>(საკვირაოს)</i>
აბესაძე ელფთერ სიმონის ძე	წევა



აბესაძე ვასილ	ვარდიგორა საზანო <i>(მთავარანგელოზის)</i>
აბესაძე იასონ სპირიდონის ძე	თავასა <i>(წმ. სამების)</i> ჩხარი <i>(მაცხოვრის)</i>
აბესაძე ივლიანე ალფეზის ძე	ზოვრეთი ქუთაისი <i>(მაცხოვრის)</i> მუხურა <i>(აბესაძეების)</i>
აბესაძე იოანე ბეჟანის (ბუჭუას) ძე	ვერტყვილა მუხურა <i>(მთავარანგელოზის)</i>
აბესაძე მელქისედეკ ბესარიონის ძე	ჭყეპი <i>(მაცხოვრის)</i> ჩხარი <i>(ოქონის)</i>
აბესაძე ნესტორ ბესარიონის ძე	ვარდიგორა
აბესაძე სევერიან ანტონის (ალფეზის) ძე	მუხურა <i>(აბესაძეების)</i> მუხურა <i>(ანძროხევის)</i> <i>(საკვირაოს)</i>
აბესაძე სიმონ ტიმოთეს ძე	ხრეთი <i>(ლოლაძეების)</i> მუხურა <i>(აბესაძეების)</i>
აბესაძე სპირიდონ იოვანეს ძე	მუხურა <i>(აბესაძეების)</i> <i>(საკვირაოს)</i>
აბესაძე ტიმოთე (კიმოთე) ვახუშტის ძე	ბაში <i>(სულინმიდის)</i> ქუთაისი <i>(მაცხოვრის)</i>
აბზიანიძე გერასიმე ნიკოლოზის ძე	პატარა ჯიხაიში პატარა ჯიხაიში
აბზიანიძე გიორგი იესეს ძე	გუბი <i>(წმ. გიორგის)</i> ცხენკური
აბზიანიძე იესე	კვალითი <i>(წმ. ბარბარეს)</i> <i>(წმ. გიორგის)</i>
აბზიანიძე ნიკოლოზ საბას ძე	
აბზიანიძე სვიმონ მხიარულას ძე	სარეკი ბაჯითი საჩხერე <i>(ღმრთისმშობლის)</i>
აბრამიშვილი გიორგი (გრიგოლ)	არგვეთი
აბრამიშვილი გრიგოლ ლაზარეს ძე	დარყა
აბრამიშვილი ეპიფანე სვიმონის ძე	სპეთი
აბრამიშვილი ვლადიმერ სპირიდონის ძე	სავანე



აბრამიშვილი იოსებ გიორგის ძე	ქუთაისი <i>(საკათედრო)</i> <i>(ნმ. გიორგის)</i>
აბრამიშვილი პახუმ ეპიფანეს ძე	სარქველთუბანი საჩხერე <i>(ნმ. ნინოს)</i> შომახეთი
აბრამიშვილი სვიმონ ალექსის ძე	საჩხერე <i>(ღმრთისმშობლის)</i> ჩონთო ჭორვილა
აბრამიშვილი სპირიდონ გრიგოლის ძე	არგვეთი
აბრამიძე სიმონ ნასყიდას ძე	ვანი <i>(ნმ. გიორგის)</i>
აბულაძე ალფეზ სვიმონის ძე	შომახეთი
აბულაძე დავით	საქარა <i>(მაცხოვრის)</i>
აბულაძე ვასილ ბუჭუას ძე	კულაში <i>(მაცხოვრის)</i> სამტრედია <i>(ნმ. გიორგის)</i>
აბულაძე ვლადიმერ დავითის ძე	ბოსლევი <i>(ნმ. გიორგის)</i>
აბულაძე ივანე	დიმი
აბულაძე სიმონ	უსახელო
აბულაძე სპირიდონ გიორგის ძე	კორბოული <i>(ნმ. გიორგის)</i> მანდაეთი მერევი
აბხაიძე მარკოზ	წყალტუბო
აბხაიძე (აფხაიძე) სამსონ პავლეს ძე	მაქათუბანი <i>(ნმ. გიორგის)</i> რიონი
ადამია ანდრია პეტრეს ძე	ივანდიდი
ადეიშვილი გიორგი დავითის ძე	საპაიჭაო
ადეიშვილი კოზმან გიორგის ძე	ბზვანი დვალიშვილები ტობანიერი
ავალიანი გერონტი ლუკას ძე	ქედი
ავალიანი გიორგი გიორგის ძე	წყალტუბო <i>(ღმრთისმშობლის)</i>
ავალიანი გიორგი იესეს ძე	ყუმისთავი
ავალიანი ეგნატე	პატრიკეთი ტყაჩირი
ავალიანი თომა იესეს ძე	ქედი
ავალიანი იოსებ თომას ძე	ტობანიერი



ავალიანი ლუკა თომას ძე	ქედი
ავალიანი პანტელეიმონ გიორგის ძე	ნამოხვანი ჟონეთი ჩუნეში <i>(ნმ. გიორგის)</i>
ავალიშვილი დავით ავალოს ძე	ვარძია კიცხი ჩხერი <i>(ნმ. გიორგის)</i> ხიდარი
ათაბეგი სვიმონ იაკობის ძე	მაღლაკი <i>(მაცხოვრის)</i> <i>(ღმრთისმშობლის)</i> ოფშკვითი <i>(ნმ. გიორგის)</i>
ამაშუკელი ბესარიონ	პატრიკეთი
ამაშუკელი იესე ნიკოლოზის ძე	ამაშუკეთი
ამაშუკელი იესე ქაიხოსროს ძე	დანაეთი ვარძია
ანთაძე ბესარიონ	ვარძია
ანთაძე გიორგი იოსების ძე	ვარძია კინოთი
ანთაძე გრიგოლ ბესარიონის ძე	კიცხი თეთრანყარო კიცხი ფაქუთი ხიდარი
ანთაძე დავით ანდრიას ძე	ვარძია
ანთაძე დავით ნიკოლოზის ძე	ვარძია
ანთაძე დიმიტრი ვახტანგის ძე	ზედა რგანი <i>(მთავარანგელოზის)</i> შროშა <i>(მაცხოვრის)</i> ხონი <i>(ხარავაულის)</i>
ანთაძე იოსებ გიორგის ძე	ვარძია
ანთაძე კონსტანტინე დავითის ძე	კვალითი <i>(ნმ. ბარბარეს)</i> მარელისი ცხრანყარო
ანთაძე ნიკოლოზ რომანოზის ძე	ვარძია
ანთაძე სამსონ დავითის ძე	ვარძია



არაბიძე პეტრე გიორგის ძე	თხილთანყარო
არდიშვილი ალექსანდრე გიორგის ძე	ალავერდი
არევაძე ალექსანდრე მოსეს ძე	ვახანი
არევაძე ბესარიონ ივანეს ძე	მარელისი
	სარგვეში
არევაძე დავით ივანეს ძე	ვახანი
არევაძე ვლადიმერ ბესარიონის ძე	მარელისი
არევაძე მოსე დავითის ძე	დვალისმვილები
	ვახანი
არველაძე ბესარიონ მიქაელის ძე	ჭყვიში <i>(ღმრთისმშობლის)</i>
არველაძე გიორგი გიორგის ძე	ენერი <i>(წმ. გიორგის)</i>
	ჭაგანი <i>(ღმრთისმშობლის)</i>
არველაძე სვიმონ	ჭაგანი <i>(ღმრთისმშობლის)</i>
არსენიშვილი ალექსანდრე ოქროპირის ძე	დაბაძველი
არსენიძე იესე	კითხიჯი
	სოჩხეთი
არსენიშვილი გიორგი	დაბაძველი
ასათიანი თეოფანე გიორგის ძე	მაქათუბანი <i>(წმ. გიორგის)</i>
აფრიდონიძე ილია მოსეს ძე	სორმონი
აფრიდონიძე მათე <i>(მატათე)</i> კაციას ძე	სორმონი
აფრიდონიძე მოსე ნატრიას ძე	სორმონი
აფხაიძე ალექსი სიმონის ძე	სანირე
აფხაიძე პავლე იოანეს ძე	ზელობანი
	ძიროვანი
	ძუყნური
აფხაიძე სიმონ მახარობელას ძე	ახალდაბა
	ძუყნური
	ჭყეპი
ახვლედიანი ისაკ ბახვას ძე	ბაში
	<i>(წმ. კოზმას და დამიანეს)</i>
	ენერი <i>(წმ. გიორგის)</i>
ახვლედიანი ლუკა ნიკოლოზის ძე	ვანი <i>(მთავარანგელოზთა)</i>
ახვლედიანი ნიკოლოზ რამაზის ძე	ვანი <i>(მთავარანგელოზთა)</i>
	<i>(წმ. გიორგის)</i>
	საბეკა



ახვლედიანი სიმონ ნიკოლოზის ძე	დიხაშხო ვანი (<i>მთავარანგელოზთა</i>) ისრიით
ბაზლაძე ვასილ	კაცხი (<i>ნმ. გიორგის</i>)
ბაკურაძე თადეოზ	გომი
ბაკურაძე ირაკლი გიორგის ძე	ვარციხე ფარცხანაყანევი (<i>მაცხოვრის</i>) (<i>ნმ. გიორგის</i>)
ბაკურაძე ნიკოლოზ	ქუთაისი (<i>ნმ. გიორგის</i>)
ბალანჩივაძე ანტონ ანდრიას ძე	კვალითი (<i>ნმ. გიორგის</i>)
ბარაბაძე ნიკიფორე იოსების ძე	ბანოჯა
ბარათაშვილი ალფეზ გიორგის ძე	სანულუკიძეო ნავარძეთი უბისა
ბარათაშვილი ანდრია	ნავარძეთი
ბარათაშვილი ბიქტორ ელევთერის ძე	კაცხი (<i>ნმ. გიორგის</i>) ფუთი
ბარათაშვილი გერვასი ელევთერის ძე	მერევი
ბარათაშვილი გიორგი ანდრიას ძე	შუქრუთი დარკვეთი ზოდი
ბარათაშვილი დანიელ დარისპანის ძე	სარქველთუბანი სიმონეთი (<i>ნმ. დავით და კონსტანტინეს</i>)
ბარათაშვილი დარისპან დიმიტრის ძე	გოგნი სიმონეთი (<i>ნმ. დავით და კონსტანტინეს</i>)
ბარათაშვილი ელევთერ სტეფანეს ძე	ენერი (<i>მაცხოვრის</i>) კაცხი (<i>ნმ. გიორგის</i>)
ბარათაშვილი სიმონ სტეფანეს ძე	უბისა ნავარძეთი
ბარბაქაძე ბესარიონ ნიკოლოზის ძე	ამაშუკეთი
ბარბაქაძე გიორგი ბერის ძე	ვაშლევი
ბარბაქაძე დიომიდე ივანეს ძე	მარტოთუბანი მუხურა (<i>საკვირაო</i>)



ბარბაქაძე იაკობ მაქსიმეს ძე	ვაშლევნი
ბარბაქაძე იოსებ ნიკოლოზის ძე	თერჯოლა (<i>გოფანთის</i>)
ბარბაქაძე იოსებ თომას ძე	საქარა (<i>წმ. გიორგის</i>)
ბარბაქაძე იუსტინე თადეოზის ძე	გოგნი
	საკობაძეო
ბარბაქაძე მაქსიმე ნიკოლოზის ძე	ვაშლევნი
ბარბაქაძე ნიკოლოზ ნიკოლოზის ძე	ვაშლევნი
ბარბაქაძე სვიმონ გიორგის ძე	ამაშუკეთი
	ვაშლევნი
	უბისა
ბარბაქაძე სიმონ იოსების ძე	საქარა (<i>წმ. გიორგის</i>)
ბარბაქაძე ფილიმონ სიმონის ძე	საქარა (<i>წმ. გიორგის</i>)
ბაქრაძე გრიგოლ ნიკოლოზის ძე	ძმუისი
ბაქრაძე თეოფანე დიმიტრის ძე	მაქათუბანი (<i>წმ. გიორგის</i>)
ბაქრაძე იესე იოანეს ძე	ქუთაისი (<i>საკათედრო</i>)
	ძმუისი
ბაქრაძე სიმონ დავითის ძე	დარკვეთი
ბაქრაძე ტარასი ალფეზის ძე	დარკვეთი
	სავანე
ბაღდავაძე ნიკოლოზ კაციას ძე	ჭყვიში (<i>მთავარანგელოზთა</i>)
ბახტაძე ანდრია იესეს ძე	დიდი ჯიხაიში (<i>დიდიძეების</i>)
ბახტაძე ბართლომე დავითის ძე	ჭყვიში (<i>ღმრთისმშობლის</i>)
ბახტაძე დავით იესეს ძე	ჭყვიში (<i>ღმრთისმშობლის</i>)
ბახტაძე იესე ბუჭუას ძე	ივანდიდი
	კუხი (<i>წმ. გიორგის</i>)
	ქუტირი
ბახტაძე ივლიანე პავლეს ძე	კისორეთი
	ქუტირი
	ციხია
ბახტაძე ლუკა მათეს ძე	ხონი (<i>წმ. გიორგის</i>)
ბახტაძე მათე გაბრიელის ძე	ხონი (<i>წმ. გიორგის</i>)
ბახტაძე პავლე იესეს ძე	ქუტირი
ბახტაძე პეტრე მათეს ძე	ცხუნკური
	ხონი (<i>მთავარანგელოზთა</i>)
ბეზიაშვილი გიორგი ნიკოლოზის ძე	ტყემლოვანი



ბეზიაშვილი დავით სიმონის ძე	კვალითი (ნმ. გიორგის) სვირი (ნმ. გიორგის) (ნმ. თომა მოციქულის)
ბეზიაშვილი ოქროპირ სვიმონის ძე	მარტოთუბანი საზანო (მაცხოვრის)
ბეზიაშვილი სიმონ ნიკოლოზის ძე	ბაბი ვახანი მარტოთუბანი
ბეზიაშვილი სვიმონ დავითის ძე	საქარა (ნმ. გიორგის)
ბეჟუაშვილი იოანე მარკოზის ძე	ხიდარი
ბერაძე ანდრია ლულუნის ძე	ხიდარი
ბერაძე იერეთეოზ გიორგის ძე	ხიდარი
ბერაძე იოანე	ახალდაბა
ბერეკაშვილი დავით იოანეს ძე	ზელობანი კოკა კურსები ქველობანი
ბერეკაშვილი თეოფილე პავლეს ძე	ბაში (სულიწმინდის)
ბერიძე დავით	ქორეთი (მაცხოვრის)
ბერძული პლატონ (იპოლიტე)	სიმონეთი (მაცხოვრის)
ბემკენაძე ნიკოლოზ სეხნიას ძე	კითხიჯი სოჩხეთი
ბემკენაძე სპირიდონ ნიკოლოზის ძე	სანირე სოჩხეთი
ბინაძე გიორგი	თვალუეთი
ბინაძე ფილიპე ბერის ძე	თვალუეთი
ბლუაშვილი დავით თედორეს ძე	მაქათუბანი (ღმრთისმშობლის) (ნმ. გიორგის)
ბოგვერაძე დავით	ოჯოლა ლაშია
ბოდოკია დავით ნიკოლოზის ძე	გეგუთი
ბოდოკია ნიკოლოზ ბესარიონის ძე	ბზვანი გეგუთი პატრიკეთი სალომინაო ტყაჩირი (ღმრთისმშობლის)



ბოჭორიშვილი ზაქარია ნიკოლოზის ძე	ტყიბული
ბოჭორიშვილი თადეოზ მერაბის ძე	მუხურა (საკვირაოს)
ბოჭორიშვილი იესე დავითის ძე	მუხურა (ანძროხევის)
	მუხურა (საკვირაოს)
ბოჭორიშვილი მიხეილ	ოზნა (ღმრთისმშობლის)
ბოჭორიშვილი ნიკოლოზ	ტყიბული
ბოჭორიშვილი პეტრე	ტყიბული
	სვირი (მაცხოვრის)
ბრეგვაძე ისაკ დავითის ძე	მანდიკორი
ბრეგვაძე გიორგი გაბრიელის ძე	ზოდი
ბრეგვაძე გიორგი მიხეილის ძე	საკურნე
ბრეგვაძე სპირიდონ პეტრეს ძე	ვაჭევი
	მღვიმევი
ბროკიშვილი გიორგი იოანეს ძე	ნიალუბანი
ბუაჩიძე მიხეილ ზაქარიას ძე	ალისუბანი
	დილიკაური
	(ღმრთისმშობლის)
	თხილთანყარო
	კიცხი
ბუზალაძე ლაზარე	ქვემო ხევი
	ზედუბანი
ბურჯანაძე ალექსი ბესარიონის ძე	ზეინდარი
ბურჯანაძე ბესარიონ ნიკოლოზის ძე	ნაგარევი
ბურჯანაძე გაიოზ ნიკოლოზის ძე	ნაგარევი
	ნახშირღელე
ბურჯანაძე ნიკოლოზ მარკოზის ძე	დიმი
	ზეგანი
	ზედა დიმი
	ნაგარევი
	ოზნა (წმ. გიორგის)
ბურჯანაძე სამსონ გაიოზის ძე	ბოსლევი (წმ. გიორგის)
	მორძგვეთი
	ნაგარევი
	ჭალასთავი
ბულაძე გრიგოლ გიორგის ძე	ჯალაურთა



ბუშიშვილი (გამყრელიძე) გიორგი	ზედუბანი
ბუცხრიკიძე ოქროპირ გიორგის ძე	ქვემო ხევი მწუხარელა ჩხარ-ენერი ჩხარი (წმ. გიორგის)
ბუცხრიკიძე სვიმონ	ჩხარ-ენერი
ბუხაიძე თეოდოსი (თედორე) ნიკოლოზის ძე	შუყერი ჭყეპი (კვირაცხოველის)
ბუხაიძე ნიკოლოზ სეხნას (სიმონის) ძე	ჯონია შუყერი ჭყეპი (კვირაცხოველის)
გაბადაძე ანდრია სიმონის ძე	ჯონია გურნა კითხიჯი
გაბადაძე ვარლამ	ცუცხვათი (წმ. გიორგის)
გაბადაძე ვასილ პავლეს ძე	ოჯოლა
გაბადაძე იოანე	ზარათი კურსები
გაბადაძე პავლე იოანეს ძე	კურსები
გაბადაძე პეტრე სიმონის ძე	სანირე
გაბადაძე სიმონ თადეოზის ძე	გურნა ძმუისი
გაბაშვილი გიორგი (გრიგოლ)	ქუთაისი (წმ. გიორგის)
გაბაშვილი მოსე	ქუთაისი (საკათედრო)
გაბელაშვილი იესე ბერის ძე	ახალდაბა კისორეთი სოჩხეთი
გაბელაშვილი ნიკოლოზ იესეს ძე	ახალდაბა ძმუისი წყნორი
გაბრიჩიძე კონსტანტინე ისაიას ძე	ჩუნეში (წმ. სტეფანეს)
გაბრიჭიძე ავდენაიო სამოელის ძე	ინაშაური ნადაბური (ღმრთისმშობლის)
	ძულუხი



გაბრიჭიძე ოქროპირ იოანეს ძე	მუხურა <i>(საკვირაო)</i>
გაბუნია გიორგი ლაზარეს ძე	იმერუხუთი უხუთი <i>(ღმრთისმშობლის)</i>
გაბუნია ილარიონ	ალისმერეთი
გალდავა ივანე გაბრიელის ძე	გვაზაური ლანირი
გალდავა ნესტორ ივანეს ძე	გვაზაური პატარა ჯიხაიში ლანირი <i>(ახალი)</i> ლანირი <i>(ძველი)</i>
გამეზარდაშვილი ბართლომე	ქვაცხე
გამეზარდაშვილი ბართლომე გიორგის ძე	რცხილათი
გამეზარდაშვილი პეტრე იოანეს ძე	ენერი <i>(ღმრთისმშობლის)</i> რცხილათი
გამეზარდაშვილი სიმონ	რუფოთი ტელეფი
გამრეკლიძე გიორგი დავითის ძე	ქუთაისი <i>(საკათედრო)</i>
გამრეკლიძე იოანე გიორგის ძე	ბანოჯა კუხი <i>(წმ. გიორგის)</i> ქუთაისი <i>(საკათედრო)</i>
გამრეკლიძე ბესარიონ ქველის ძე	ამალღება გორა
გამრეკლიძე დავით ბესარიონის ძე	ამალღება გორა ინაშაური <i>(წმ. სიმონ ღმრთისმამრქველი)</i>
გამყრელიძე იოსებ ბეჟანის ძე	ხევიჯვარი
გაფრინდაშვილი ბესარიონ ივანეს ძე	ნიგოზეთი
გაფრინდაშვილი გიორგი	წირქვალი
გაფრინდაშვილი ეპიფანე ივანეს ძე	მორძგვეთი ნიგოზეთი
გაფრინდაშვილი მალხაზ გიორგის ძე	დუნთა
გაფრინდაშვილი მათე სვიმონის ძე	ხალიფაური
გაფრინდაშვილი მათე სვიმონის ძე	წირქვალი
გაფრინდაშვილი პეტრე	მღვიმევი



გაფრინდაშვილი სიმონ	შუქრუთი
გაჩეჩილაძე გიორგი	გუნდაეთი
	სვერი
გაჩეჩილაძე გიორგი ბერის (შიოს) ძე	წევა
გაჩეჩილაძე გიორგი კონსტანტინეს ძე	ამაშუკეთი
გაჩეჩილაძე ეფრემ იესეს ძე	აჭარა
	ლორეშა
	შროშა (<i>მაცხოვრის</i>)
გაჩეჩილაძე იოანე თომას ძე	წევა
გაჩეჩილაძე ლევი ეფრემის ძე	ქუთაისი (<i>წმ. ნიკოლოზის</i>)
	ნიფა
გაჩეჩილაძე მაკარი ეფრემის ძე	წევა
გაჩეჩილაძე მარკოზ დავითის ძე	წევა
გაჩეჩილაძე ნიკოლოზ	წევა
გაჩეჩილაძე სამსონ იესეს ძე	საბაჟო
	შროშა (<i>ღმრთისმშობლის</i>)
გაჩეჩილაძე შიო თომას ძე	საღვინე
	წევა
გელაშვილი ბესარიონ	მანდაეთი
გელაშვილი სპირიდონ ბესარიონის ძე	ნადაბური
გელეიშვილი ბესარიონ ფილიპეს ძე	სამტრედია (<i>წმ. გიორგის</i>)
გელეიშვილი გიორგი	სამტრედია (<i>წმ. გიორგის</i>)
	სანავარდო
გელეიშვილი დიმიტრი გიორგის ძე	სამტრედია (<i>წმ. გიორგის</i>)
გერაძე იესე გიორგის ძე	ბაში (<i>მაცხოვრის</i>)
გერმანიშვილი სიმონ სპირიდონის ძე	სარქველთუბანი
გერსამია ალექსი ილარიონის ძე	ქუთაისი (<i>წმ. გიორგის</i>)
გერსამია დავით ეგნატეს ძე	გადიდი
	ონჯოხეთი
გერსამია ეგნატე გიორგის ძე	გადიდი
	ზენობანი
	ონჯოხეთი
გვასალია სოლომონ თევდორეს ძე	ოფეთი (<i>ძველი</i>)
	ჟონეთი



გველესიანი ბესარიონ ნიკიფორეს ძე	ბოსლევნი <i>(წმ. გიორგის)</i> კვალითი <i>(წმ. გიორგის)</i> ცხრანყარო
გველესიანი გიორგი	შროშა <i>(წმ. გიორგის)</i>
გველესიანი დავით	შროშა <i>(წმ. გიორგის)</i>
გველესიანი დავით გრიგოლის ძე	დანაეთი სანაბლე
გველესიანი ესტატე	შროშა <i>(ღმრთისმშობლის)</i>
გველესიანი ზოსიმე ეგნატეს ძე	ზვარე ხორითი
გველესიანი იაკობ იოათამის ძე	სანახშირე შროშა <i>(მაცხოვრის)</i>
გველესიანი იოვანე ესტატეს ძე	შროშა <i>(ღმრთისმშობლის)</i>
გველესიანი ლეონტი პაატას ძე	რგანი
გველესიანი სიმონ იოათამის ძე	გურნა
გვეტაძე კალისტრატე ტიმოთეს ძე	ციხია
გიგაური რაჟდენ სიმონის ძე	აღისუბანი ქუთაისი <i>(მთავარანგელოზთა)</i> <i>(საკათედრო)</i>
გიგაშვილი ბესარიონ ნიკოლოზის ძე	მაჩიტაური სკანდე <i>(მთავარანგელოზის)</i> <i>(წმ. ბარბარეს)</i>
გიგაშვილი ნიკოლოზ დავითის ძე	სკანდე <i>(მთავარანგელოზის)</i> <i>(წმ. ბარბარეს)</i>
გიგაშვილი მაქსიმე	მაჩიტაური
გიორგაძე ალექსი ლუკას ძე	მერჯევი
გიორგაძე ბესარიონ გაბრიელის ძე	ქუთაისი <i>(ძელქვიანის)</i> ქუთაისი <i>(მთავარანგელოზთა)</i>
გიორგაძე ბესარიონ მარკოზის ძე	სიმონეთი <i>(წმ. დავით და კონსტანტინეს)</i>
გიორგაძე ბესარიონ მახარობელას ძე	საბეკა
გიორგაძე გერმანე გიორგის ძე	კუშუბაური საპაიჭაო



გიორგაძე გიორგი	ვაკისუბანი ქვიტირი <i>(წმ. გიორგის)</i> საპაიჭო ჯვარისა ჯვარისა შუყერი ჯონია ჯვარისა
გიორგაძე გიორგი იესეს ძე გიორგაძე გიორგი იოვანეს ძე გიორგაძე გრიგოლ გიორგაძე დიმიტრი თამაზის ძე	ქუთაისი <i>(მწვანეყვავილის)</i> კვახჭირი ქუთაისი <i>(მთავარანგელოზთა)</i>
გიორგაძე ვასილ გაბრიელის ძე გიორგაძე იესე იოვანეს ძე	საპაიჭო ვანი <i>(მთავარანგელოზთა)</i> მანდიკორი ოჯოლა ჯვარისა ჯვარისა ბანოჯა ქუთაისი <i>(მწვანეყვავილის)</i> <i>(ძელქვიანის)</i>
გიორგაძე იესე (იოსებ) მახარობელის ძე გიორგაძე ილარიონ რომანოზის ძე გიორგაძე იოსებ გრიგოლის ძე	საბეკა ვაკისუბანი გუბი <i>(წმ. გიორგის)</i> იმერუბუთი ნავენახევი ქუთაისი <i>(საკათედრო)</i> <i>(ძელქვიანის)</i>
გიორგაძე იოვანე იოსების ძე გიორგაძე ნესტორ იოსების ძე	აღისმერეთი ხანი მუხურა <i>(მთავარანგელოზის)</i>
გიორგაძე რომანოზ კაციას ძე გიორგაძე სიმონ გიორგის ძე გიორგაძე ტიმოთე ვასილის ძე	აღისმერეთი ხანი აღისმერეთი ხანი აღისმერეთი ხანი
გიორგაძე ილია ლეონტის ძე	
გიორგაძე კირილე ლეონტის ძე	
გიორგაძე კონსტანტინე ლეონტის ძე	
გიორგაძე ლეონტი იესეს ძე	



გიორხელიძე მათე	ძეძილეთი
გოგავა ანტონ გაბრიელის ძე	ბაში <i>(სულიწმინდის)</i>
გოგავა გაბრიელ	წყალტუბო <i>(წმ. გიორგის)</i>
	ხომული
გოგალაძე ბესარიონ	კორბოული <i>(წმ. გიორგის)</i>
გოგალაძე გიორგი	კორბოული <i>(წმ. გიორგის)</i>
გოგალაძე გრიგოლ	არგვეთი
გოგაძე დავით ლაზარეს ძე	კუშუბაური
	ტობანიერი
გოგაძე ილარიონ ლაზარეს ძე	საბეკა
	ტობანიერი
გოგაძე იუსტინე ილარიონის ძე	საბეკა
გოგისვანიძე იოსებ მათეს ძე	მალლაკი <i>(წმ. გიორგის)</i>
გოგისვანიძე მათე იესეს ძე	მალლაკი <i>(წმ. გიორგის)</i>
გოგიტაძე გაბრიელ	ნოლა
გოგიტაძე გიორგი გაბრიელის ძე	ნიგორზღვა
	ნოლა
გოგიჩაძე დიმიტრი ივანეს ძე <i>(სვიმონის ძე)</i>	ზოვრეთი
გოგიძე მათე	ქვილიშორი
გოგიჯანოვი გიორგი იოანეს ძე	ქუთაისი <i>(საკათედრო)</i>
გოგოლაშვილი ბესარიონ	საწულუკიძეო
	ხონი <i>(წმ. გიორგის)</i>
გოგოლაშვილი იოანე ქაიხოსროს ძე	ზელობანი
	ქველობანი
გოგოლაშვილი ნესტორ გიორგის ძე	საწულუკიძეო
გოგოლაშვილი ნიკოლოზ ბესარიონის ძე	დედალაური
	საწულუკიძეო
გოგოლაშვილი პავლე პეტრეს ძე	საწულუკიძეო
გოგოლაშვილი პეტრე სვიმონის ძე	საწულუკიძეო
გოგორიშვილი არსენ ეგნატეს ძე	ამალღება
	ბზვანი
	ინაშაური <i>(წმ. სვიმონ ღმრთისმამრქმელის)</i>



გოგორიშვილი დავით იოვანეს ძე	ამაღლება ბზვანი ინაშაური (წმ. სვიმონ ლმრთისმამრქმელის) ისრითი
გოგორიშვილი ეგნატე იესეს ძე გოგსაძე ბესარიონ გიორგის ძე	ბოსლევვი (წმ. გიორგის) თხილთანყარო რუფოთი რცხილათი
გოგსაძე მარკოზ გიორგის ძე	ტელეფა რცხილათი ხრეთი (ზეციხის)
გოგსაძე მიხეილ ბესარიონის ძე გოგსაძე ონისიმე დავითის ძე	რუფოთი ენერი (მაცხოვრის) რცხილათი ხრეთი (ლოლაძეების)
გოგსაძე სევერიან ექვთიმეს ძე გოგსაძე სპირიდონ ოქროპირის ძე	ალავერდი თუზი რცხილათი
გოდუაძე გრიგოლ ვასილის ძე გორგაძე არტემონ დავითის ძე გორგაძე ბესარიონ შიოს ძე გორგაძე ვასილ ბესარიონის ძე	ტყაჩირი ბაბი ილეში (წმ. გიორგის) ილეში (ლმრთისმშობლის)
გორგაძე იოაკიმ იოსების ძე	ლაშე მარელისი ხევიჯვარი
გორგაძე იოსებ შიოს ძე	ამაშუკეთი ბაბი
გორგაძე რომანოზ ბესარიონის ძე	დანაეთი მარტოთუბანი
გორგაძე სპირიდონ გორგაძე შიო გიორგის ძე	ილეში (ლმრთისმშობლის) ილეში (ლმრთისმშობლის) (წმ. გიორგის)
გორგოძე იოვანე გიორგის ძე გორგოძე ილარიონ იოვანეს ძე	ზეგანი ზეგანი



გორდაძე ნიკოლოზ
 გორდულაძე თეოფანე
 გორდულაძე ილარიონ ლევანის ძე

გორდულაძე იოვანე სიმონის ძე

გორდულაძე ლეონტი იოვანეს ძე
 გორდულაძე სიმონ ნიკოლოზის ძე

გორდულაძე სპირიდონ პეტრეს ძე
 გოჩელაშვილი ბართლომე
 გოცირიძე სიმონ ოტიას ძე
 გუმბერიძე ერმილე მეთოდეს ძე
 გურგენიძე ირაკლი ალექსის ძე

გურგენიძე ნიკოლოზ მათეს ძე

გურული გიორგი

გურული ეგნატე

გურული პეტრე
 გძელიძე იაკობ იოსების ძე

დადუნაშვილი სერაპიონ მიხეილის ძე

დავაძე პეტრე
 დათიაშვილი ევგენი ფილიპეს ძე

კუხი *(მაცხოვრის)*

უძლოური
 ქუტირი
 ხონი

(მთავარანგელოზთა)

დედალვთისა

ძეძილეთი

ძეძილეთი

გელავერი

ძეძილეთი

დედალვთისა

ხონი *(წმ. გიორგის)*

წყნორი

კისორეთი

ვარციხე

ზოვრეთი

თერჯოლა *(ჭაბუკთის)*

ხონი *(ხარაგაული)*

მწუხარელა

რუფოთი

სვირი *(წმ. გიორგის)*

ტელეფა

ნირქვალი

ხალიფაური

ნირქვალი

ხალიფაური

ნირქვალი

გოგნი

სარქველთუბანი

ნირქვალი

ხრეთი *(ლოლაძეების)*

სალხინო

ყუმისთავი

სპეთი

ქუტირი



დათიაშვილი ფილიპე (ფილიმონ) დავითის ძე	ქუტირი ჩხენიში
დალაქიშვილი გიორგი	ბელღევი
დალაქიშვილი გიორგი ბესარიონის ძე	ბელღევი ჭალატყე
დალაქიშვილი იოსებ	ბოსღევი (ნმ. გიორგის)
დარახველიძე გრიგოლი	გურნა
დარახველიძე ვასილ იოანეს ძე	გურნა დაბაძველი
დარახველიძე იოანე	გურნა ძმუისი
დარახველიძე ოქროპირ ნიკოლოზის ძე	ახალდაბა გოგნი გურნა კითხიჯი სანირე
დარსაველიძე გიორგი	დიდი ჯიხაიში (ქაშვეთის)
დარსაველიძე იოანე გიორგის ძე	დიდი ჯიხაიში (ქაშვეთის)
დევდარიანი ბესარიონ სვიმონის ძე	მირონმიდა
დევდარიანი გიორგი	ლაშე
დევდარიანი გრიგოლ მარკოზის ძე	მაქათუბანი (ღმრთისმშობლის)
დევდარიანი ელიზბარ	მირონმიდა
დევდარიანი ექვთიმე იოსების ძე	მირონმიდა
დევდარიანი იოსებ ნიკოლოზის ძე	მირონმიდა
დევდარიანი ისიდორე ნიკოლოზის ძე	ვერტყვილა საბე
დევდარიანი სამოელ გრიგოლის ძე	ხორითი მირონმიდა ხევიჯვარი



დედარიანი სიმონ გიორგის ძე	ხანი ლაშე მირონმიდა ნიგვზარა პერევისა მერევი მღვიმევი სკინდორი ჩუნეში (წმ. სტეფანეს) ჭყვიში (მთავარანგელოზთა) არგვეთი ციხია დიდი ჯიხაიში (ეზოსხატის) უკანეთი ტყაჩირი უკანეთი ლარიხევი ფარცხნალი მერჯევი ჩხერი (ღმრთისმშობლის) ვერტყვილა ლარიხევი ვარძია ვარძია ლარიხევი ჩხერი (წმ. გიორგის) ლარიხევი ბაბი ჩხერი (ღმრთისმშობლის) ვარძია
დედარიანი სპირიდონ ქაიხოსროს ძე დევიძე ბესარიონ დევიძე გიორგი გიორგის ძე დევიძე გრიგოლ გიორგის ძე დევიძე ლავრენტი მაქსიმეს ძე	
დევიძე ნესტორ მაქსიმეს ძე	
დევიძე სამსონ ბეჟანის ძე	
დეისაძე ბესარიონ გრიგოლის ძე დეისაძე გრიგოლ სტეფანეს ძე	
დეკანოიძე იოანე გიორგის ძე	
დეკანოიძე ნიკოლოზ დეკანოსიძე გიორგი დავითის ძე	
დეკანოსიძე გიორგი მარკოზის ძე დეკანოსიძე იოანე სვიმონის ძე დეკანოსიძე მარკოზ გიორგის ძე დეკანოსიძე მარკოზ იოანეს ძე დეკანოსიძე რომანოზ იოანეს ძე	
დეკანოსიძე რომანოზ მარკოზის ძე	
დეკანოსიძე სვიმონ იოანეს ძე	



დეკანოსიძე ფილიპე (ფილიმონ) გიორგის ძე	ლაშე ლარიხევი ჭოგნარი (<i>მაცხოვრის</i>) უხუთი (<i>ღმრთისმშობლის</i>) ისრითი ზეგანი ზედა ზეგანი ქუთაისი (<i>მთავარანგელოზის</i>) (<i>საკათედრო</i>)
დემეტრადე თომა გარსევანის ძე	გოდოგანი ჭოგნარი (<i>ღმრთისმშობლის</i>)
დიდიძე სიმონ ბეჟანის ძე	გელათი გოდოგანი ნახშირღელე ნახშირღელე ნავენახევი გელათი ჭოგნარი (<i>ღმრთისმშობლის</i>)
დოგრაშვილი იოვანე მახარობელას ძე	ქუთაისი (<i>მწვანეყვავილის</i>) ჭოგნარი (<i>ღმრთისმშობლის</i>)
დოლაბერიძე ვასილ ლუკას ძე	კვალითი (<i>წმ. გიორგის</i>) ქუთაისი (<i>საკათედრო</i>) (<i>წმ. სულთმოფენის</i>) ცხრანყარო სალანდილე ჩხერი (<i>წმ. გიორგის</i>)
დოლონაძე დავით სიმონის ძე	
დოლონაძე ვასილ იოანეს ძე	
დოლონაძე იოანე დავითის ძე	
დოლონაძე ისიდორე იოვანეს ძე	
დოლონაძე მეთოდე დავითის ძე	
დოლონაძე ნიკოლოზ	
დოლონაძე სპირიდონ იოანეს ძე	
დუგლაძე თომა სპირიდონის ძე	
დუგლაძე ნიკოლოზ სიმონის ძე	



დუგლაძე სვიმონ ხოსიას ძე	ტაბაკინი ცხრანყარო
ებანოიძე დავით მამუკას ძე	აჭარა ნევა
ებანოიძე მელიტონ იოსების ძე	საზანო (<i>მაცხოვრის</i>) ჭოგნარი (<i>მაცხოვრის</i>)
ებანოიძე პარმენ ბეჟანის ძე	გუმათი
ენუქიძე პეტრე	საზანო (<i>მთავარანგელოზის</i>)
ესაძე იოანე	ნამწარეული
ევჯიბაძე სვიმონ ქაიხოსროს ძე	დილიკაური (<i>წმ. გიორგის</i>) რკვია ჯოყოეთი
ვარდოსანიძე იესე	ობზა (<i>წმ. იოანე</i> <i>ნათლისმცემლის</i>) ფუთი
ვარდოსანიძე პოლიევქტო რომანოზის ძე	ობზა (<i>წმ. იოანე</i> <i>ნათლისმცემლის</i>)
ვარდოსანიძე რომანოზ იესეს ძე	ობზა (<i>წმ. გიორგის</i>) (<i>წმ. იოანე</i> <i>ნათლისმცემლის</i>)
ვარდოსანიძე სვიმონ დავითის ძე	უხუთი (<i>ღმრთისმშობლის</i>) ალავერდი ფუთი
ვაშაკიძე ბესარიონ სვიმონის ძე	დიდი ჯიხაიში (<i>ქაშვეთის</i>) ლანირი (<i>ძველი</i>)
ვაშაკიძე მათე ხახუტას ძე	დიდი ჯიხაიში (<i>ქაშვეთის</i>)
ვაშაკიძე ნიკოლოზ	დიდი ჯიხაიში (<i>ქაშვეთის</i>)
ვაშაკიძე სვიმონ მათეს ძე	დიდი ჯიხაიში (<i>ქაშვეთის</i>)
ვაშაძე ბესარიონ იაკობის ძე	დილიკაური (<i>ღმრთისმშობლის</i>) ზედა რგანი (<i>მთავარანგელოზის</i>)
ვაშაძე იოანე	მღვიმევი



ვაშაძე ისაია ისიდორეს ძე	ბერეთისა ბოსლევნი (წმ. გიორგის) მორძგვეთი (ბერეთისა) შუქრუთი მღვიმევი მღვიმევი მღვიმევი პატრიკეთი პატრიკეთი ონჯოხეთი ჩხარი (მაცხოვრის) ჩხარი (ოქონის) ნახშირღელე ჩხარ-ენერი გოგნი ქვაცხე ჩხარი (ოქონის) ჩხარ-ენერი ძვერი ხორითი ლარიხევი ჩხერი ვერტყვილა ზვარე ხევიჯვარი ჭალასთავი სხვიტორი სპეთი საირხე ქორეთი (წმ. გიორგის) სხვიტორი ქუთაისი (საკათედრო) ჩხარი (წმ. გიორგის) ქორეისუბანი თაბაგრები
ვაშაძე ისიდორე სიმონის ძე	
ვაშაძე სიმონ	
ვაშაძე სპირიდონ	
ვანიზერაძე მიქაელ	
ვანიზერაძე მოსე მიქაელის ძე	
ველიაშვილი მარკოზ პაპუნას ძე	
ვერულაშვილი ანთიმოზ პეტრეს ძე	
ვერულაშვილი ლუკა პეტრეს ძე	
ვერულაშვილი მიხეილ პეტრეს ძე	
ვეფხვაძე ამბაკო დავითის ძე	
ვეფხვაძე ერმალოზ იოანეს ძე	
ვეფხვაძე მოსე გრიგოლის ძე	
ვეფხვაძე ფარნაოზ იოანეს ძე	
ვირსალაძე ივლიანე სიმონის ძე	
ზაბახიძე ბესარიონ ლუკას ძე	
ზაბახიძე გიორგი მაქსიმეს ძე	
ზაბახიძე იაკობ	
ზაბახიძე ილარიონ ბესარიონის ძე	
ზაბახიძე ლუკა	
ზებედოვი გიორგი ანდრიას ძე	
ზერდანი თეოდორე იოანეს ძე	
თაბაგარი მარკოზ	



თავაძე ამბაკო ვასილის ძე	ფერსათი
თავაძე ვასილ ექვთიმეს ძე	ბალდათი როკითი ფერსათი
თათეიშვილი ბესარიონ	ბაში (<i>მაცხოვრის</i>)
თევდორაძე გრიგოლ ნიკოლოზის ძე	ფარცხანაყანევი (<i>მაცხოვრის</i>) (<i>წმ. გიორგის</i>)
თევდორაძე ნიკოლოზ	ფარცხანაყანევი (<i>მაცხოვრის</i>)
თევზაძე გაბრიელ	კუშუბაური
თევზაძე იოანე მოსეს ძე	ტობანიერი უძლოური ჭოგნარი (<i>სვეტიცხოვლის</i>)
თევზაძე იოსებ მოსეს ძე	ვარციხე კუხი
თევზაძე ლაზარე გაბრიელის ძე	მუხაყრუა (<i>წმ. კვირიკეს და ივლიტეს</i>)
თევზაძე ლუკა ლაზარეს ძე	კუშუბაური მუხაყრუა (<i>ღმრთისმშობლის</i>)
თევზაძე ტარასი ლუკას ძე	მუხაყრუა (<i>ღმრთისმშობლის</i>)
თვალავაძე ალექსანდრე გიორგის ძე	ბაში (<i>წმ. კოზმას და დამიანეს</i>)
თვალავაძე ნიკოლოზ	ჭყვიში (<i>წმ. გიორგის</i>)
თვარაძე ივანე საბას ძე	უხუთი (<i>წმ. გიორგის</i>)
თვარაძე საბა აბრამის ძე	ზენობანი ისრითი უხუთი (<i>წმ. გიორგის</i>)
თუთბერიძე თომა ივანეს ძე	ფუთი
თუთბერიძე პეტრე	ფუთი
თუთბერიძე სიმონ ბეჟანის ძე	ალავერდი დილიკაური (<i>წმ. გიორგის</i>) ფუთი
თურმანიძე პავლე ბესარიონის ძე	ილეში (<i>წმ. გიორგის</i>)
იაკობაშვილი აბიათარ ანდრიას ძე	ითხვისი ჩიხა (<i>წმ. სამეგობის</i>)



იაკობაშვილი ანდრია ეგნატეს ძე	დუნთა ჩიხა (წმ. სამების)
იაკობაშვილი ბართლომე	დუნთა
იაკობაშვილი გრიგოლ იოსების ძე	ეხვევი ორლული ლონა ჩიხა (წმ. სამების)
იაკობაშვილი გრიგოლ პავლეს ძე	ცხამი ორლული
იაკობაშვილი დავით გიორგის ძე	ირტავაზა
იაკობაშვილი ევსევი იოსების ძე	სხვიტორი
იაკობაშვილი იოსებ ეგნატეს ძე	დუნთა სხვიტორი
იაკობაშვილი ლეონტი ანდრიას ძე	მღვიმევი
იაკობაშვილი ლუკა	ჩიხა (ღმრთისმშობლის) (წმ. სამების)
იაკობაშვილი მარკოზ სვიმონის ძე	სავანე ჩიხა (ღმრთისმშობლის) (წმ. სამების)
იაკობაშვილი სვიმონ	ჩიხა (ღმრთისმშობლის)
იაშვილი ელისე ვასილის ძე	კურსები
იაშვილი სვიმონ სვიმონის ძე	ოჯოლა
იაშვილი სიმონ	გეგუთი
ინასარიძე გიორგი ადამის ძე	ლაშია ბაბი
ინასარიძე ექვთიმე გიორგის ძე	მარელისი ბაბი
იონბერიძე თომა	მარელისი
იონბერიძე პეტრე	ალავერდი
იოსელიანი ბესარიონ გიორგის ძე	ალავერდი
იოსელიანი ისაია ბესარიონის ძე	ქვილიშორი ყუმისთავი
იოსელიანი მელიტონ პაპუნას ძე	ილევი (ღმრთისმშობლის)
ირემიძე სამსონ გიორგის ძე	ქვილიშორი გვიშტიბი (წმ. გიორგის) გუმთათი



იშხნელი ბესარიონ ნიკოლოზის ძე	ჩხარი (ნმ. გიორგის)
იშხნელი ნიკოლოზ	ჩხარი (მაცხოვრის)
იშხნელი სპირიდონ დავითის ძე	ჩხარი (მაცხოვრის) (ოქონის) (ნმ. გიორგის)
კავილაძე კირილე	ლახუნდარა
კავილაძე პორფირ მიხეილის ძე	ლახუნდარა
კაკაბაძე ბესარიონ დავითის ძე	ხონი (მთავარანგელოზთა) (ნმ. გიორგის)
	ხონი
კაკაბაძე პეტრე გაბრიელის ძე	კუხი (მაცხოვრის)
კაკუშაძე მოსე მათეს ძე	გუმათი
	პატრიკეთი
კალანდაძე სვიმონ გიორგის ძე	ხონი (ხარავაული)
	ნადაბური
	ხემალალი
	ხორითი
კალაძე დავით	ენერი (ნმ. გიორგის)
	ჯიქთუბანი
კალაძე მათე მარკოზის ძე	ჯიქთუბანი
კალაძე მაქსიმე სვიმონის ძე	ენერი (ნმ. გიორგის)
კალაძე სერგო ათანასეს ძე	ჯიქთუბანი
კალაძე სვიმონ	ენერი (ნმ. გიორგის)
კამკამიძე დავით სვიმონის ძე	საბე
კამკამიძე ეგნატე	სალანძილე
	ლარიხევი
კამკამიძე ნიკოლოზ მამუკას ძე	ლარიხევი
კამკამიძე სვიმონ დავითის ძე	საბე
კანდელაკი ამბროსი ბესარიონის ძე	ბარსაჯავახო
	ჭოგნარი (სვეტიცხოვლის)
კანდელაკი ანტონ გიორგის ძე	ახალბედისეული
	ჭყვიში (მთავარანგელოზთა)
კანდელაკი ანტონ სოფრონის ძე	მუხაყრუა (ნმ. გიორგის)
კანდელაკი ბესარიონ იესეს ძე	ნამწარეული
	ქორეისუბანი



კანდელაკი გიორგი	ჭყვიში (მთავარანგელოზთა)
კანდელაკი დავით ოქროპირის ძე	ქუთაისი (საკათედრო)
კანდელაკი ეპიფანე პავლეს ძე	ბაში (წმ. კოზმას და დამიანეს)
	კულაში (მაცხოვრის)
	მელაური
	სამტრედია (წმ. გიორგის)
კანდელაკი ერმილე ლუკას ძე	კულაში (მაცხოვრის)
	სამტრედია (წმ. იოანე ნათლისმცემლის)
კანდელაკი ექვთიმე ბეჟანის ძე	გამორინებული
	ქვაყუდე
კანდელაკი ვასილ ივანეს ძე	ზედა მესხეთი
კანდელაკი ვლადიმერ გიორგის ძე	ნოლა
	ქვაყუდე
კანდელაკი თადეოზ დიანოსის ძე	კულაში (მაცხოვრის)
	ქუთაისი (საკათედრო)
	ხუნჯულაური
კანდელაკი იაკინთე თედორეს ძე	კულაში (მაცხოვრის)
	მელაური
	ნოლა
კანდელაკი იოსებ გიორგის ძე	კულაში (წმ. იოაკიმეს და ანას)
კანდელაკი იოსებ სპირიდონის ძე	გამორინებული
	ხუნჯულაური
კანდელაკი ლაზარე იესეს ძე	კულაში (მაცხოვრის)
კანდელაკი ლუკა ივანეს ძე	ნავენახევი
კანდელაკი მაქსიმე გრიგოლის ძე	ხუნჯულაური
	კულაში (წმ. იოაკიმეს და ანას)
კანდელაკი მიხეილ იოვანეს ძე	ზედა მესხეთი
კანდელაკი ოქროპირ გიორგის ძე	კულაში (მაცხოვრის)
კანდელაკი პორფილ იოანეს ძე	სამტრედია (წმ. იოანე ნათლისმცემლის)
კანდელაკი სამსონ ბესარიონის ძე	მელაური



კანდელაკი ფილიპე გიორგის ძე	გამოჩინებული გვაზაური ნიგორზღვა ქორეისუბანი
კანდელაკი (კობახიძე) მარკოზ ილარიონის ძე	გვიშტიბი (<i>წმ. ვიორგის</i>) გუმბრა მალლაკი (<i>მაცხოვრის</i>) წყალტუბო (<i>ღმრთისმშობლის</i>)
კანდელაკი (ნიკურაძე) დიანოზ მათეს ძე	კულაში (<i>მაცხოვრის</i>)
კანდელაკი (ნიკურაძე) თედორე იესეს ძე	კულაში (<i>წმ. იოაკიმეს და ანას</i>)
კანდელაკი (ნიკურაძე) იოანე გიორგის ძე	კულაში (<i>მაცხოვრის</i>)
კანდელაკი (ქორიძე) იოსებ იესეს ძე	ნიგორზღვა
კანდელაკი (ნიკურაძე) პავლე ეგნატეს ძე	კულაში (<i>მაცხოვრის</i>)
კანდელაკი (ნიკურაძე) სპირიდონ მაქსიმეს ძე	კულაში (<i>მაცხოვრის</i>)
კანდელაკი (ქორიძე) გიორგი თადეოზის ძე	ქვაყუდე
კანდელაკი (ქორიძე) გიორგი პარტენის ძე	გამოჩინებული
კანდელაკი (ქორიძე) თომა ზაქარიას ძე	ქორეისუბანი
კანდელაკი (ქორიძე) იოსებ გიორგის ძე	გამოჩინებული ნოლა
კანდელაკი (ქორიძე) სიმონ გიორგის ძე	ამალღება ნიგორზღვა
კაპანაძე გიორგი მათეს ძე	ნავარძეთი
კაპანაძე გრიგოლ ბერის ძე	ჯალაურთა
კაპანაძე გრიგოლ იოვანეს ძე	მორძვეთი
კაპანაძე დავით ივანეს ძე	ითხვისი კორბოული (<i>წმ. ვიორგის</i>)
კაპანაძე ვლადიმერ გიორგის ძე	ითხვისი ჩიხა (<i>წმ. სამების</i>)
კაპანაძე თევდორე	ითხვისი
კაპანაძე ლავრენტი ონისიმეს ძე	ითხვისი



კაპანაძე ლეონტი ანდრეას ძე	აღისმერეთი ბოსლევნი (წმ. გიორგის) სვირი (მაცხოვრის) (წმ. გიორგის)
კაპანაძე ლუკა	ბოსლევნი (წმ. იოანე ნათლისმცემლის)
კაპანაძე მარკოზ	სვირი (წმ. გიორგის)
კაპანაძე პეტრე	მორძვეთი
კაპანაძე სარდიონ ილარიონის ძე	ბოსლევნი (წმ. გიორგის) კაცხი (მთავარანგელოზის) მორძვეთი
კაპანაძე სერგი სარდიონის ძე	კაცხი (მთავარანგელოზის)
კაპანაძე ტიმოთე გრიგოლის ძე	კაცხი (მთავარანგელოზის) ქუთაისი (წმ. პეტრე-პავლეს)
კაპეტევიძე მიხეილ იესეს ძე	გეგუთი
კარგარეთელი იოსებ მოსეს ძე	როკითი ფერსათი
კაშია გრიგოლ დავითის ძე	ბაში (ღმრთისმშობლის)
კაშია დავითი	ბაში
კაშია ნიკიფორე გრიგოლის ძე	ფარცხანაყანევი (მაცხოვრის) (წმ. გიორგის)
კაჭახიძე ვასილ ნიკოლოზის ძე	დიდი ჯიხაიში (ეზოსხატის) (სერგეთის)
კაჭახიძე ნიკოლოზ	დიდი ჯიხაიში (ეზოსხატის) (სერგეთის)
კაჭახიძე ნიკოლოზ ვასილის ძე	გუბი წმ. გიორგის) ზენობანი ისრითი
კაჭახიძე ოქროპირ ვასილის ძე	პატარა ჯიხაიში ქუთაისი (წმ. პეტრე პავლეს)



კახაია ბესარიონ ოქროპირის ძე	ბზვანი ტყაჩირი
კახაია გიორგი ბესარიონის ძე	ტყაჩირი
კახაია იოსებ ოქროპირის ძე	გუბი (წმ. გიორგის)
კახაია ოქროპირ გიორგის ძე	ბაში (მაცხოვრის) (წმ. კოზმას და დამიანეს)
კახაძე ვასილ იოანეს ძე	ოფშკვიტი (წმ. გიორგის)
კახაძე იოვანე თამაზას ძე	ფრიდლონიან ჯიხაიში
კახაძე ილარიონ ანტონის ძე	დიდი ჯიხაიში (ქაშვეთის) ჭავანი (ღმრთისმშობლის) დიდი ჯიხაიში (ქაშვეთის)
კახეთელიძე სიმონ იოსების ძე	გუმათი კაცხი (წმ. გიორგის) ფუთი ქუთაისი (მთავარანგელოზთა) ხონი (წმ. გიორგის)
კახიანი ლუკა ქაიხოსროს ძე	სანავარდო
კახიანი ნიკოლოზ ზაქარიას ძე	ჯიქუტუბანი
კახიძე ბენედიქტე იოვანეს ძე	თხილთანყარო საზანო (მთავარანგელოზის)
კახიძე ბესარიონ იოვანეს ძე	ალისუბანი
კახიძე იოვანე დავითის ძე	ტელეფა ალისუბანი ვარდიგორა თუზი თხილთანყარო
კეთილაძე ნესტორ გიორგის ძე	უძლოური
კეკელიძე კორნელი სამსონის ძე	ყუმისთავი ქუთაისი (მთავარანგელოზთა)
კეკელიძე მარკოზ იესეს ძე	ტობანიერი
კეკელიძე სევერიან სამსონის ძე	ტობანიერი
კელენჯერიძე ბესარიონ ანტონის ძე	ტაბაკინი შროშა (მაცხოვრის)
კელენჯერიძე ეგნატე სიმონის ძე	ტაბაკინი



კელენჯერიძე კირილე სპირიდონის ძე	ვარძია ფარცხნალი
კელენჯერიძე მელიტონ სპირიდონის ძე	ქუთაისი (საკათედრო)
კელენჯერიძე სოფრომ ეგნატეს ძე	ტაბაკინი
კერესელიძე იოანე იოსების ძე	ქუთაისი (საკათედრო) (ნმ. პეტრე-პავლეს)
კვანტრიშვილი ანტონ მათეს ძე	კვალითი (ნმ. გიორგის) ცხრანყარო ნიფა
კვანტრიშვილი მათე ოქროპირის ძე	დანაეთი
კვერნაძე ოქროპირ	უკანეთი
კვესიტაძე გიორგი პეტრეს ძე	ბოსლევი (ნმ. გიორგის) რკვია
კვესიტაძე გრიგოლ პეტრეს ძე	ბოსლევი (ნმ. გიორგის) რკვია
კვესიტაძე სიმონ ივანეს ძე	რკვია
კვინიკაძე ვასილ პეტრეს ძე	სანახშირე
კვინიკაძე პავლე ვასილის ძე	სანახშირე
კვინიკაძე პეტრე ვასილის ძე	სანახშირე
კვინიხიძე ანდრია დიმიტრის ძე	სალვინე
კვიციანიძე ალექსი დავითის ძე	მწუხარელა
კვიციანიძე დავით პაატას ძე	ბერეთისა
კვიციანიძე დავით პავლეს ძე	შუქრუთი
კვიციანიძე იასონ ალექსის ძე	შრომა (მაცხოვრის) ხონი (ხარაგაული)
კვიციანიძე იოანე	ბერეთისა
კვიციანიძე იოსებ დავითის ძე	ბოსლევი (ნმ. გიორგის)
კვიციანიძე ოქროპირ ალექსის ძე	მეჩხეთური
კვიციანიძე საბა დავითის ძე	ბერეთისა
კვიციანიძე გრიგოლ სიმონის ძე	შუქრუთი
	მანდაეთი
	მეჩხეთური
	ზედა დიმი
	ოფურჩხეთი
	ფონეთი



კვიცარიძე პავლე სიმონის ძე	ოფურჩხეთი
კიკაჩიშვილი გიორგი სტეფანეს ძე	ფრიდონიან ჯიხაიში
კიკაჩიშვილი იოსებ სტეფანეს ძე	ქუთაისი (<i>საკათედრო</i>)
	ჩხარი (<i>ნმ. გიორგის</i>)
კიკაჩიშვილი სტეფანე ნიკოლოზის ძე	კუხი (<i>ნმ. გიორგის</i>)
	ფრიდონიან ჯიხაიში
კიკვაძე არისტობულო ნიკოლოზის ძე	ობჩა (<i>ღმრთისმშობლის</i>)
	ხორითი
კიკვაძე გიორგი გიორგის ძე	სვირი (<i>ნმ. გიორგის</i>)
	ქუთაისი (<i>საკათედრო</i>)
კიკვაძე ტრიფონ გიორგის ძე	ფუთი
კიკნაველიძე იესე დავითის ძე	კიკნაველეთი
კიკნაველიძე ლუკა	ზეგანი
	ზედა ზეგანი
კიკნაველიძე მოსე იესეს ძე	კიკნაველეთი
კიკნაველიძე ნიკოლოზ სერაპიონის ძე	კიკნაველეთი
კიკნაველიძე სერაპიონ მოსეს ძე	დილიკაური (<i>ნმ. გიორგის</i>)
	კიკნაველეთი
	ობჩა (<i>ღმრთისმშობლის</i>)
	ხორითი
კიკნაძე ბესარიონ ხოსიას ძე	სარგვეში
	ჩხერი
კიკნაძე მიხეილ ბესარიონის ძე	ღარიხევი
	ჩხერი
კიკნაძე პეტრე	სარგვეში
კილაძე ნიკოლოზ ბერის ძე	გადიდი
	ონჯოხეთი
კინწურაშვილი იოანე	რონდიში
კინწურაშვილი ნიკოლოზ	რონდიში
კინწურაშვილი სვიმონ სვიმონის ძე	ჩუნეში (<i>ნმ. სტეფანეს</i>)
კლდიაშვილი ანდრია	სიმონეთი (<i>ნმ. გიორგის</i>)
კლდიაშვილი გიორგი დავითის ძე	სიმონეთი (<i>ნმ. გიორგის</i>)
	თერჯოლა (<i>გოფანთის</i>)
კლდიაშვილი ბესარიონ სვიმონის ძე	ნახშირღელე
კლდიაშვილი დავით სვიმონის ძე	სიმონეთი (<i>ნმ. გიორგის</i>)



კობახიძე ანდრია პეტრეს ძე
 კობახიძე პეტრე მახარობელას ძე
 კობზირიძე ადამ ბერის ძე
 კოკელაძე ირაკლი სპირიდონის ძე

კოპალეიშვილი ანდრია იესეს ძე

კოპალეიშვილი თომა იოვანეს ძე

კოპალეიშვილი იესე ნიკოლოზის ძე
 კოპალეიშვილი ნიკოლოზ
 კოსტავა ეგნატე
 კოხრეიძე ბესარიონ მამუკას ძე

კოხრეიძე გრიგოლ სპირიდონის ძე
 კოხრეიძე სპირიდონ ბესარიონის ძე

კროჭი ანთიმოზ ვასილის ძე
 კროჭი იოსებ ანთიმოზის ძე
 კროჭი ისიდორე რაჟდენის ძე

კროჭი რაჟდენ ანტონის ძე
 კუპატაძე თედორე იოვანეს ძე

კუპატაძე თედორე სვიმონის ძე
 კუპატაძე მოსე პავლეს ძე
 კუპატაძე ნიკოლოზ იოვანეს ძე
 კუპატაძე პავლე იოვანეს ძე
 კუპრაშვილი დიანოზ ლუკას ძე

კუპრაშვილი ლუკა იესეს ძე
 კუპრაშვილი პეტრე
 კურტანიძე პავლე გიორგის ძე
 კურტანიძე სიმონ პავლეს ძე

არგვეთა
 არგვეთა
 ლვანკითი
 უკანეთი
 უძლოური
 იანეთი
 სამტრედია (წმ. გიორგის)
 ქორეისუბანი
 ჯიქთუბანი
 იანეთი
 იანეთი
 მალლაკი (ოქონის)
 დიდი ჯიხაიში (ქაშვეთის)
 იანეთი
 იანეთი
 იანეთი
 მალლაკი (ღმრთისმშობლის)
 ლვანკითი
 ლვანკითი
 თხილთანყარო
 ლვანკითი
 ლვანკითი
 კაცხი (წიფელიეთის)
 (წმ. გიორგის)
 ვაჭევი
 საზანო (ღმრთისმშობლის)
 კაცხი (წმ. გიორგის)
 საზანო (ღმრთისმშობლის)
 ნაბოსლევი
 ქველობანი
 ცუცხვათი (წმ. გიორგის)
 ცუცხვათი (წმ. გიორგის)
 ღორეშა
 მერევი
 ტყემლოვანი
 ღორეშა



კურცხალია ალექსი ლუარსაბის ძე	ჭალა
კურცხალია გიორგი	ჭალა
კურცხალიაშვილი (კურცხალია) გიორგი გიორგის ძე	ზოვრეთი
კუჭაიძე ლეონტი დავითის ძე	გუმათი სორმონი
კუჭაიძე სვიმონ გიორგის ძე	საყულია (მაცხოვრის)
კუჭაშვილი გიორგი	ნავარძეთი
კუჭუხიძე გიორგი იაკობის ძე	ბაში (მაცხოვრის)
კუხალაშვილი იოვანე სვიმონის ძე	კინჩხა
კუხალაშვილი ლუკა	კინჩხა
კუხალაშვილი მელენტი პავლეს ძე	უკანეთი
კუხიანიძე ანტონ სიმონის ძე	გეგუთი
კუხიანიძე სვიმონ	ქვედა მესხეთი (ნმ. სამეზბის)
კუხიანიძე სიმონ გიორგის ძე	ქვედა მესხეთი (ნმ. სამეზბის)
	ქვედა მესხეთი (მაცხოვრის) (ნმ. სამეზბის)
ლაბაძე იოვანე	მანდაეთი
ლალიაშვილი ნიკოლოზ სიმონის ძე	ნიგოზეთი
ლაჭყეპიანი სიმონ ზაქარიას ძე	ზედა მესხეთი
	ოფუკვითი (ღმრთისმშობლის)
	ბაგინეთი
	ვარციხე
	სალომინაო
	(ღმრთისმშობლის)
	(ნმ. გიორგის)
ლეკვეიშვილი გიორგი	იანეთი
ლეკვეიშვილი გიორგი სტეფანეს ძე	სანავარდო
ლეკვეიშვილი სპირიდონ გიორგის ძე	ქვედა მესხეთი (ნმ. სამეზბის)
(მთავარანგელოზთა)	ქუთაისი
ლეჟავა ანდრია ნკოლოზის ძე	დიდი ჯიხაიში (სერგეთის)
ლეჟავა ექვთიმე თედორეს ძე	გუბი (ნმ. გიორგის)
	მელაური
	პატარა ჯიხაიში
	ფრიდონიან ჯიხაიში



ლეჟავა იოანე ნიკოლოზის ძე
 ლეჟავა მარკოზ სვიმონის ძე
 ლეჟავა მოსე მიხეილის (მიქაელის) ძე

ლეჟავა ნესტორ ანდრეას ძე
 ლეჟავა ნიკოლოზ მარკოზის ძე
 ლეჟავა ტიტე მოსეს ძე
 ლილუაშვილი მარკოზ
 ლოლაძე იოვანე გიორგის ძე
 ლომთაძე გიორგი იოვანეს ძე
 ლომთაძე დავით იესეს ძე
 ლომთაძე ნესტორ ალექსის ძე
 ლომთაძე ნესტორ მერაბის ძე
 ლომიძე დავით გიორგის ძე
 ლომიძე დიმიტრი დავითის ძე
 ლომიძე სვიმონ ოტიას ძე
 ლომიძე სიმონ პაატას ძე

ლორთქიფანიძე იასონ თეიმურაზის ძე

ლორთქიფანიძე ივანე
 ლორთქიფანიძე სიმონ მოსეს ძე

ლორია სიმონ ნიკოლოზის ძე

ლორია ტიმოთე ქრისტეფორეს ძე

ლოსაბერიძე ანდრია ლაზარეს ძე
 ლოსაბერიძე გიორგი იოვანეს ძე
 ლოსაბერიძე გრიგოლ

ლოსაბერიძე დავით
 ლოსაბერიძე დავით დავითის ძე

დიდი ჯიხაიში (სერგეთის)
 არგვეთა
 დიდი ჯიხაიში (დიდიძეების)
 იანეთი
 ჭავანი (ღმრთისმშობლის)
 ხონი (მაცხოვრის)
 დიდი ჯიხაიში (სერგეთის)
 დიდი ჯიხაიში (დიდიძეების)
 თერჯოლა (გოფანთის)
 ხრეთი (ლოლაძეების)
 კისორეთი
 კისორეთი
 კისორეთი
 ძმუისი
 ჭალოვანი
 ჭალოვანი
 ისრითი
 საყულია
 (მთავარანგელოზთა)
 დიხაშხო
 ისრითი
 ისრითი
 რომანეთი
 ძულუხი
 ქვაყუდე
 წიალუბანი
 ხუნჯულაური
 ზენობანი
 ნაბოსლევი
 ქვაციხე
 ბობოთი
 ციხია
 ჭოგნარი (ღმრთისმშობლის)
 ვარციხე
 ახალდაბა



ლოსაბერიძე დომენტი გიორგის ძე	დვალიშვილები საბაჟო
ლოსაბერიძე ვასილ გრიგოლის ძე	ახალდაბა კისორეთი კოკა სხმარტალა ძიროვანი ჭყეპი <i>(მაცხოვრის)</i> სორმონი ჭყეპი <i>(მაცხოვრის)</i> მანდიკორი ოჯოლა ციხია ქვაცახე ჭყეპი <i>(მაცხოვრის)</i> თეთრანყარო გვიშტიბი <i>(ნმ. გიორგის)</i> ვარდიგორა როდინაული როხი როდინაული საზანო <i>(ნმ. სამების)</i> სვირი <i>(ნმ. გიორგის)</i> ტელეფა სკანდე <i>(მთავარანგელოზის)</i> ვანი <i>(მთავარანგელოზთა)</i> ზენობანი ონჯოხეთი ენერ ტობანიერი ვანი <i>(მთავარანგელოზთა)</i> ტობანიერი დვალიშვილები ქედი ქედი
ლოსაბერიძე ილარიონ სიმონის ძე	
ლოსაბერიძე მაქსიმე იოანეს ძე	
ლოსაბერიძე მეთოდე გიორგის ძე	
ლოსაბერიძე სიმონ იოანეს ძე	
ლურსმანაშვილი პავლე	
ლუტიძე გიორგი ნიკოლოზის ძე	
ლუტიძე მათე მათეს ძე	
ლუტიძე მათე პეტრეს ძე	
ლუტიძე ნიკოლოზ მათეს ძე	
ლუტიძე პეტრე ნიკოლოზის ძე	
მამასახლისი გიორგი საბას ძე	
მამფორია ამბერკი ვასილის ძე	
მამფორია ანტონ კაცუას ძე	
მამფორია ვასილ ზაქარიას ძე	
მამფორია ზაქარია ანდრიას ძე	



მამფორია იუსტინე ვასილის ძე	ქედი
მამფორია ნიკოლოზ ზაქარიას ძე	ქედი
მანჯავიძე გიორგი ეგნატეს ძე	ლაშე
	ხემაღალი
მანჯავიძე გიორგი ტიმოთეს ძე	ლაშე
მანჯავიძე ეგნატე	ლაშე
მანჯავიძე იოსებ ეგნატეს ძე	ხორითი
მანჯავიძე ლეონტი იოსების ძე	ლაშე
	ნადაბური
მანჯგალაძე ანდრია	ჭყვიში
	<i>(მთავარანგელოზთა)</i>
მანჯგალაძე მოსე მათეს ძე	ჭყვიში
	<i>(მთავარანგელოზთა)</i>
მანჯგალაძე სვიმონ მოსეს ძე	ჭყვიში
	<i>(მთავარანგელოზთა)</i>
მარგველაშვილი ფილიპე გიორგის ძე	ნაგარევი
მასხარაშვილი ანტონ	კაცხი
	<i>(მთავარანგელოზის)</i>
მასხარაშვილი დავით ბუჭუას ძე	მღვიმევი
	წირქვალი
	ხალიფაური
მასხარაშვილი სვიმონ იოსების ძე	კაცხი
	<i>(მთავარანგელოზის)</i>
მატარაძე ანდრია ივანეს ძე	გვიშტიბი
	<i>(ღმრთისმშობლის)</i>
	<i>(წმ. გიორგის)</i>
	გუმათი
მატარაძე ივანე	დედალვთისა
	გელავერი
	გვიშტიბი
	<i>(ღმრთისმშობლის)</i>
	<i>(წმ. გიორგის)</i>
მალლაკელიძე გრიგოლ (გიორგი) პავლეს ძე	დედალვთისა
	სანახშირე
	სალვინე
	სანაბლე



მალაკელიძე სოფრომ გრიგოლის ძე	სანახშირე
მალაფერიძე ზაქარია დავითის ძე	ხემალალი ხორითი
მალრაძე გაიოზ ლუკას ძე	ილემი (ნმ. გიორგის)
მალრაძე (ქიოტიშვილი) ლუკა იესეს ძე	წევა
მალულარია ლაზარე ხოსიას ძე	საჯავახო (მაცხოვრის)
მაჩიტაძე გიორგი იოვანეს ძე	ალისმერეთი
მაჩიტაძე გიორგი სიმონის ძე	დიმი ხანი
მაჩიტძე ბართლომე მარკოზის ძე	თავასა (ნმ. სამების)
მაჩიტძე ეგნატე ბერის ძე	ბილა თავასა (მაცხოვრის) (ნმ. სამების)
მაჩიტძე ექვთიმე ბართლომეს ძე	თავასა თხილთანყარო
მაჩიტძე ილარიონ ბართლომეს ძე	გოგნი თავასა (მაცხოვრის) (ნმ. სამების)
მაჩიტძე მიხეილ ტერენტის ძე	ხრეთი (ლოლაძეების) დიმი
მაჩიტძე ნიკოლოზ ბართლომეს ძე	ჩუნეში (ნმ. სტეფანეს) დილიკაური (ნმ. გიორგის)
მაცაბერიძე გიორგი დავითის ძე	საზანო (მაცხოვრის) ზოვრეთი
მაჭავარიანი გიორგი იოსების ძე	საზანო (მაცხოვრის) ილემი (ნმ. გიორგის)
მაჭავარიანი გრიგოლ ქაიხოსროს ძე	კიცხი გორისა
მაჭავარიანი დავით გიორგის ძე	ლაშე
მაჭავარიანი თომა იოსების ძე	ფაქუთი
მაჭავარიანი იაკობ ლევანის ძე	ამალღება
მაჭავარიანი იოანე გიორგის ძე	დილიკაური (ნმ. გიორგის)
მაჭავარიანი იოსებ ეგნატეს ძე	ფაქუთი
მაჭავარიანი იოსებ ნიკოლოზის ძე	ილემი (ღმრთისმშობლის)



მაჭავარიანი ლეონტი ივანეს ძე	კლდეეთი
მაჭავარიანი ლუკა სვიმონის ძე	ალავერდი ხონი (<i>ხარაგაული</i>)
მაჭავარიანი ნიკოლოზ ფირანის ძე	ილეში (<i>ღმრთისმშობლის</i>)
მაჭავარიანი სოფრომ დავითის ძე	ხემალალი
მაჭავარიანი ქრისტეფორე შიოს ძე	ფარცხნალი
მაჭარაშვილი გერმანე ოქროპირის ძე	კორბოული (<i>ღმრთისმშობლის</i>) ნივეზარა შომახეთი
მაჭარაშვილი ვლადიმერ მალაქიას ძე	კორბოული (<i>ღმრთისმშობლის</i>)
მაჭარაშვილი ზაქარია ოქროპირის ძე	კორბოული (<i>ღმრთისმშობლის</i>)
მაჭარაშვილი ილარიონ გერმანეს ძე	ვანი (<i>მაცხოვრის</i>) ნივეზარა შომახეთი
მაჭარაშვილი ონისიმე	კორბოული (<i>ღმრთისმშობლის</i>)
მაჭარაშვილი ოქროპირ სეხნიას ძე	კორბოული (<i>ღმრთისმშობლის</i>) ნივეზარა
მაჭარაშვილი სერგი ილარიონის ძე	გუნდაეთი საჩხერე (<i>წმ. ნინოს</i>) შომახეთი
მაჭარაძე ერასტი თომას ძე	ხონი (<i>მთავარანგელოზთა</i>) (<i>წმ. გიორგის</i>)
მაჭარაძე თომა მიქაელის ძე	ივანდიდი
მახათაძე იოსებ ნიკოლოზის ძე	ბოსლევნი (<i>წმ. გიორგის</i>)
მახათაძე ნიკოლოზ	ბოსლევნი (<i>წმ. გიორგის</i>)
მახათაძე სვიმონ	ბოსლევნი (<i>წმ. გიორგის</i>)
მახარაშვილი გაბრიელ მოსეს ძე	ახალსოფელი
მახარაშვილი გიორგი მოსეს ძე	წყნორი
მახარაშვილი ირაკლი გაბრიელის ძე	სოჩხეთი
მახარაშვილი მოსე სიმონის ძე	ძმუისი წყნორი
მგალობლიძე თეოფანე	გვიშტიბი (<i>წმ. გიორგის</i>)
მდინარაძე ვასილ ქაიხოსროს ძე	ღვანკითი
მებურიძე ალექსანდრე მათეს ძე	სალომინაო (<i>წმ. გიორგის</i>)



მებურიშვილი ანტონ ქრისტეფორეს ძე	სალომინაო (ღმრთისმშობლის)
მებურიშვილი გიორგი მიხეილის ძე	სალომინაო (ღმრთისმშობლის)
მებურიშვილი (მებურნიშვილი) გრიგოლ	ბაგინეთი ვარციხე
მებურიშვილი გრიგოლ მათეს ძე	სალომინაო (ღმრთისმშობლის)
მებურიშვილი თომა გრიგოლის ძე	ბაგინეთი ვარციხე სალომინაო (ღმრთისმშობლის) (წმ. გიორგის)
მებურიშვილი მათე თომას ძე	სადემეტრაო (ღმრთისმშობლის) სალომინაო (ღმრთისმშობლის) (წმ. გიორგის)
მებურიშვილი მიხეილ თომას ძე	სალომინაო (ღმრთისმშობლის)
მებურიშვილი ქრისტეფორე გრიგოლის ძე	ბაგინეთი გორა ვარციხე სალომინაო (ღმრთისმშობლის) (წმ. გიორგის)
მეგრელიშვილი გიორგი გაბრიელის ძე	ნოლა
მეგრელიშვილი ლეონტი გიორგის ძე	ნოლა
მელაძე ბესარიონ ფილიმონის ძე	ტოლეზი ივანდიდი ჭაგანი (ღმრთისმშობლის)
მელაძე სამსონ	ხუნჯულაური
მელაძე ფილიმონ მახარობელას ძე	ხუნჯულაური



მელქაძე ანდრია	დედალეთისა
მელქაძე ანდრია სიმონის ძე	ახალბედისეული
	ორაგვეთი
	უძლოური
მემარნიშვილი სიმონ	მოხვა
მერკვილაძე ანდრია	ჭალატყე
მერკვილაძე გიორგი ვასილის ძე	ჭალატყე
მესხი ანთიმოზ დავითის ძე	საირხე
მესხი გრიგოლ მიხეილის ძე	გოდოგანი
	ნავენახევი
	სიმონეთი <i>(ნმ. გიორგის)</i>
მესხი დავით თევდორეს ძე	მოხვა
	საირხე
მესხი თევდორე	საირხე
მესხი იესე	რიონი
მესხი მიხეილ ალექსის ძე	ვაკისუბანი
მესხი ტიმოთე გერმანეს ძე	ჩონთო
მეფარიშვილი იოვანე	რომანეთი
	ძულუხი
მეფარიძე იოანე პავლეს ძე	გოგნი
	სპეთი
	ჩხარი <i>(ნმ. გიორგის)</i>
მექმარიაშვილი ანტონ მათეს ძე	გუბისწყლისპირი
	ოფშკვითი <i>(ღმრთისმშობლის)</i>
	ქვილიშორი
მექმარიაშვილი დავითი	ბაში <i>(მაცხოვრის)</i>
მექმარიაშვილი იოანე ვასილის ძე	ქვიტირი <i>(მაცხოვრის)</i>
მილორავა დავით ლაზარეს ძე	ტობანიერი
მილორავა ლუკა დავითის ძე	ენერ ტობანიერი
მინდელი გერასიმე	ამალღება
	ინაშაური
მინდელი დავით ერმილეს ძე	ზენობანი
მიქაუტაძე გრიგოლ ხარიტონის ძე	ტყიბული
მიქაძე გიორგი იესეს (ივანეს) ძე	სავანე
	სპეთი
მიქაძე გიორგი ივანეს ძე	ღარყა



მიქაძე ზაქარია გიორგის ძე	ოფშკვითი (ღმრთისმშობლის) პატრიკეთი საირხე
მიქაძე იოვანე გიორგის ძე	მერჯევი
მიქაძე სიმონ ბესარიონის ძე	სვირი (წმ. გიორგის)
მიქელაძე დავით	გვაზაური სანავარდო ჭავანი (წმ. ბარბარეს)
მიქელაძე პეტრე	კულაში (მაცხოვრის)
მიქიაშვილი ბესარიონ სიმონის ძე	სადემეტრაო (წმ. გიორგის)
მიქიაშვილი ვლადიმერ სპირიდონის ძე	ვარციხე როხი სადემეტრაო (ღმრთისმშობლის)
მიქიაშვილი სპირიდონ ბესარიონის ძე	როკითი სადემეტრაო (ღმრთისმშობლის) (წმ. გიორგის)
მიქიევი სიმონ ბესარიონის ძე	ქუთაისი (მთავარანგელოზთა)
მიხელიძე პეტრე ივანეს ძე	ლარისევი ხრეთი (ლოლაძეების)
მოგელაძე გიორგი	სუხჩა
მოგელაძე ვასილ	სუხჩა
მოდებაძე თევდორე	კაცხი (მთავარანგელოზის)
მოდებაძე იოაკიმ პეტრეს ძე	კაცხი (მთავარანგელოზის) მორძკვეთი შუქრუთი
მოდებაძე იოვანე ნიკოლოზის ძე	საკურნე
მოდებაძე პეტრე ვასილის ძე	ქვაციხე ენერი (მაცხოვრის) კაცხი (მთავარანგელოზის) (წმ. გიორგის)
	რკვია
	ხრეთი (ლოლაძეების)
	ჯოყოეთი



მოდებაძე სპირიდონ პეტრეს ძე	ვარდიგორა
მორჩაძე ანანია	რიონი
მორჩაძე იოანე გიორგის ძე	რიონი
მორჩაძე სიმონ	რიონი
მორჩაძე ტარასი იოანეს ძე	კუშუბაური
	ოფურჩხეთი
მოსეშვილი ანდრია თედორეს ძე	გუბი (მაცხოვრის)
მოსეშვილი ვასილ გაბრიელის ძე	გუბი (მაცხოვრის)
	(წმ. გიორგის)
მოსეშვილი დავით მათეს ძე	გუბი (წმ. გიორგის)
მოსეშვილი მიხეილ დავითის ძე	გუბი (მაცხოვრის)
	(წმ. გიორგის)
მოსეშვილი სიმონ	გუბი (წმ. გიორგის)
მოსიაშვილი ქრისტესია	ქორეთი (წმ. გიორგის)
მოსიძე დავით	ზეგანი
	როკითი
	ფერსათი
მოსიძე სიმონ იოანეს ძე	ქუტირი
	ჩუნეში (წმ. სტეფანეს)
	ჩხენიში
მსხრიკაძე იოვანე მამუკას ძე	ბარსაჯავახო
მუსეროძე გიორგი პეტრეს ძე	წყნორი
მუსეროძე იოანე პეტრეს ძე	ოჯოლა
მღვდელ-მონაზონი ანტონი	ჩხენიში
მღვდელ-მონაზონი გერასიმე (ცინცაძე)	დედალაური
	ოფეთი (ძველი)
მღვდელ-მონაზონი გრიგოლ (რუხაძე)	ქორეისუბანი
მღვდელ-მონაზონი იესე (ფარცხალაძე)	ხონი (წმ. გიორგის)
მღვდელ-მონაზონი იოანე	კინჩხა
მღვდელ-მონაზონი იოსებ (თავაძე)	როკითი
	ფერსათი
მღვდელ-მონაზონი მათე (ნუკრაძე)	კულაში (მაცხოვრის)
მღვდელ-მონაზონი მოსე (ნუკრაძე)	ჭყვიში (მაცხოვრის)
მღვდელ-მონაზონი პეტრე (კვინიკაძე)	ჭალატყე
მშვენიერაძე დავით იოსების ძე	დანაეთი
	მარტოთუბანი



მშვილდაძე მარკოზ დავითის ძე	ობჩა (ღმრთისმშობლის) როდინაული
მწყერაშვილი გიორგი	ორღული ლონა ჭალა
მჭედლიძე დავითი	ბოსლევი (წმ. გიორგის)
მჭედლიძე გერმანე ვლასის ძე	მერევი
მჭედლიძე ზაქარია სიმონის ძე	ამალღება ხონი (მთავარანგელოზთა)
მჭედლიძე იოსებ გრიგოლის ძე	ბოსლევი (წმ. იოანე ნათლისმცემლის)
მჭედლიძე მიხეილ სიმონის ძე	ბალდათი თხილთანყარო სვირი (წმ. გიორგის) (წმ. თომა მოციქულის)
მჭედლიძე სიმონ მიხეილის ძე	ფარცხანაყანევი (ქაშვეთის) სვირი (წმ. გიორგის) (წმ. თომა მოციქულის)
მჭედლიძე სვიმონ	ქუთაისი (საკათედრო)
მჭედლიძე სვიმონ დავითის ძე	ბოსლევი (წმ. გიორგის) სანაბლე სვირი (მაცხოვრის) (წმ. გიორგის)
მხათრიშვილი გიორგი იოსების ძე	ნეპოძირი
მხათრიშვილი იასონ ივანეს ძე	ნეპოძირი
მხეიძე არჩილ იოსების	მანდიკორი ოჯოლა
მხეიძე ბესარიონ გიორგის ძე	ბუეთი
მხეიძე ბესარიონ მეთოდეს ძე	მანდიკორი ბობოთი
მხეიძე ვასილ გიორგის ძე	ციხია
მხეიძე იოვანე დავითის ძე	თერჯოლა (გოფანთის) თერჯოლა (გოფანთის)
მხეიძე პეტრე მახარას (ხოსიას) ძე	სიქთარვა ბობოთი ციხია



მხეიძე სამსონ გიორგის ძე	თერჯოლა (გოფანთის) (ჭაბუკთის)
ნადირაძე ანტონ გიორგის ძე	ჭორვილა ჯალალურთა
ნადირაძე ბესარიონ ოქროპირის ძე	გორი ისრითი
ნადირაძე გერასიმე ონოფრეს ძე	დიხაშხო ზენობანი ციხისუბანი
ნადირაძე გიორგი	ჭორვილა
ნადირაძე გრიგოლ ბესარიონის ძე	გორა
ნადირაძე თეოფანე იოვანეს ძე	დიხაშხო სალხინო
ნადირაძე იესე	მუხაყრუა (ნმ. გიორგის)
ნადირაძე იესე ნიკოლოზის ძე	ოფეთი (ახალი)
ნადირაძე იოვანე გაბრიელის ძე	გორისა ვარდიგორა
ნადირაძე იოვანე ონოფრეს ძე	ზენობანი სალხინო
ნადირაძე ონოფრე სვიმონის ძე	ტყელვანი დვალიშვილები ზენობანი სალხინო
ნადირაძე ოქროპირ ონოფრეს ძე	ტყელვანი ვანი (მთავარანგელოზთა) (ნმ. გიორგის)
ნადირაძე სიმონ სტეფანეს ძე	ბზვანი
ნადირაძე სტეფანე ონოფრეს ძე	ბზვანი
ნამიჭეიშვილი თადეოზ სიმონის ძე	რომანეთი
ნამიჭეიშვილი იესე გიორგის ძე	ტყელვანი ზენობანი
ნამიჭეიშვილი კირილე ეგნატეს ძე	ტყელვანი
ნამიჭეიშვილი სვიმონ იესეს ძე	ონჯოხეთი ზენობანი ტყელვანი



ნანიტაშვილი ნიკოლოზ სვიმონის ძე	ჩხერი
ნანიტაშვილი სიმონ	ბაზალეთი
ნასრაძე ანტონ ბერის ძე	ლარისხევი
ნასრაძე (ნასარიძე) დავით ივანეს ძე	გორისა
ნასრაძე (ნასარიძე) ილარიონ რომანოზის ძე	სავანე
ნატრიაშვილი ეგნატე ნიკოლოზის ძე	გეგუთი
ნაცვლიშვილი ბესარიონ შიოს ძე	ქვიტირი <i>(წმ. გიორგის)</i>
ნაცვლიშვილი გიორგი	სკინდორი
ნაცვლიშვილი იოანე	ალისმერეთი
ნემსაძე ალექსანდრე ფირანის ძე	ხანი
ნემსაძე სიმონ აღმასხანის ძე	ბაში <i>(ღმრთისმშობლის)</i>
ნემსინვერიძე (ნეფსინვერიძე) ანდრია	<i>(წმ. კოზმას და დამიანეს)</i>
ნემსინვერიძე (ნეფსინვერიძე) გიორგი იოანეს ძე	კაცხი
ნემსინვერიძე ზოსიმე კონსტანტინეს ძე	<i>(მთავარანგელოზის)</i>
ნეფარიძე შიო მარკოზის ძე	კვალითი <i>(წმ. გიორგის)</i>
ნიკოლაძე ანდრია ვასილის ძე	ქუთაისი <i>(საკათედრო)</i>
	დიდი ჯიხაიში
	<i>(ქაშვეთის)</i>
	ჭაგანი
	<i>(ღმრთისმშობლის)</i>
	ჩუნეში <i>(წმ. სტეფანეს)</i>
	თერჯოლა <i>(გოფანთის)</i>
	სიქთარვა
	თერჯოლა <i>(ჭაბუკეთის)</i>
	ზარათი
	სალომინაო
	<i>(ღმრთისმშობლის)</i>
	სიმონეთი <i>(წმ. გიორგის)</i>
	ჩხარ-ენერი
	ხონი
	<i>(მთავარანგელოზთა)</i>
	შუქრუთი
	ვანი <i>(მთავარანგელოზთა)</i>



ნიკოლაძე დავით	გამოჩინებული
ნიკოლაძე თედორე დავითის ძე	ვანი (<i>მთავარანგელოზთა</i>) კუშუბაური
ნიკოლაძე იერეთეოზ ანდრიას ძე	ქედი ინაშაური (<i>ღმრთისმშობლის</i>) ქუთაისი (<i>საკათედრო</i>) ქუთაისი (<i>წმ. გიორგის</i>)
ნიკოლეიშვილი ალექსანდრე გლახუას ძე	ჭყვიში (<i>მაცხოვრის</i>)
ნიკურაძე გიორგი	კულაში (<i>მაცხოვრის</i>)
ნიკურაძე გრიგოლ მათეს ძე	კულაში (<i>მაცხოვრის</i>)
ნიკურაძე ეგნატე იესეს ძე	კულაში (<i>მაცხოვრის</i>)
ნიკურაძე იოვანე ეგნატეს ძე	კულაში (<i>მაცხოვრის</i>) მელაური
ნიკურაძე იოვანე სვიმონის ძე	კულაში (<i>მაცხოვრის</i>)
ნიკურაძე პეტრე იესეს ძე	კულაში (<i>მაცხოვრის</i>)
ნიკურაძე სვიმონ სტეფანეს ძე	კულაში (<i>მაცხოვრის</i>)
ნიკურაძე სპირიდონ გაბრიელის ძე	კულაში (<i>მაცხოვრის</i>) მელაური სამტრედია (<i>წმ. გიორგის</i>) ჭავანი (<i>წმ. ბარბარეს</i>)
ნინიკაშვილი თეოფილე იოვანეს ძე	ამაშუკეთი კინოთი ხონი (<i>ხარავაული</i>)
ნინიკაშვილი თომა გიორგის ძე	ალავერდი
ნინიკაშვილი იოვანე მამისთვალას ძე	კინოთი
ნინიკაშვილი ნიკოლოზ თომას ძე	ალავერდი ხონი (<i>ხარავაული</i>)
ნიჟარაძე იროდიონ მოსეს ძე	საყულია (<i>მაცხოვრის</i>) (<i>მთავარანგელოზთა</i>)
ნიჟარაძე კონსტანტინე (კოზმან) სიმონის ძე	ოფშკვითი (<i>წმ. გიორგის</i>) პატრიკეთი ქვილიშორი



ნიჟარაძე ლეონტი ვახტანგის ძე	ოფშკვითი (<i>წმ. გიორგის</i>)
ნიჟარაძე სამსონ კოზმანის ძე	ოფშკვითი (<i>წმ. გიორგის</i>)
ნიჟარაძე სიმონ	ოფშკვითი (<i>ღმრთისმშობლის</i>)
ნიჟარაძე სპირიდონ სიმონის ძე	გუბი (<i>მაცხოვრის</i>) გუმბრა ოფშკვითი (<i>ღმრთისმშობლის</i>)
ნიშნინაძე ვასილ ოქროპირის ძე	გურნა ნაბოსლევი ქველობანი
ნოზაძე ანტონ იოსების ძე	ლიჩი (<i>წმ. გიორგის</i>)
ნოზაძე გიორგი	ჩხირაული
ნოზაძე დავით	მეჩხეთური
ნოზაძე პავლე დავითის ძე	მოძვი ჯალაურთა
ნუკრაძე (ნიკურაძე, კანდელაკი) გიორგი მოსეს ძე	ჭყვიში (<i>მაცხოვრის</i>)
ნუქიფი (ნიქიფიშვილი) იესე დავითის ძე	ზელობანი კოკა ნაბოსლევი
ნუცუბიძე გერასიმე ალექსის ძე	დიდი ჯიხაიში (<i>სერგეთის</i>) მელაური
ნუცუბიძე იოსებ (იესე) გრიგოლის ძე	ბაში (<i>მაცხოვრის</i>) ფარცხანაყანევი (<i>ქაშვეთის</i>)
ნუცუბიძე ლაზარე	ფარცხანაყანევი (<i>ქაშვეთის</i>)
ნუცუბიძე ნიკოლოზ თამაზის ძე	ფარცხანაყანევი (<i>ქაშვეთის</i>)
ნუცუბიძე სვიმონ	ფარცხანაყანევი (<i>ქაშვეთის</i>)



ოდილავაძე გრიგოლ გიორგის ძე	ლანირი <i>(ახალი)</i>
ოდილავაძე ტიმოთე სიმონის ძე	გვაზაური
ორჯონიკიძე გიორგი თამაზის (თომას) ძე	ლანირი <i>(ძველი)</i>
ორჯონიკიძე ოქროპირ გიორგის ძე	ლორეშა
ოსაძე ვასილ სიმონის ძე	ლორეშა
ოყრეშიძე გიორგი იოვანეს ძე	კინოთი
ოყრეშიძე პავლე გიორგის ძე	ტაბაკინი
ოყროშიძე გიორგი პაატას ძე	ჭოლევი
	გელათი
	მანდიკორი
	ჭოლევი
	ჯვარისა
	მაქათუბანი
	<i>(ღმრთისმშობლის)</i>
	<i>(წმ. გიორგის)</i>
ოყროშიძე ექვთიმე გიორგის ძე	მაქათუბანი
	<i>(წმ. გიორგის)</i>
პაპალაძე გიორგი	წყალტუბო <i>(წმ. გიორგის)</i>
პატარიძე დიმიტრი იოვანეს ძე	თერჯოლა <i>(გოფანთის)</i>
	სიქთარვა
პატარიძე იოვანე	თერჯოლა <i>(გოფანთის)</i>
პეტრიაშვილი მიქელ	მოხვა
ჟორდანიას ზოსიმე	სანულუკიძეო
ჟორჯოლაძე სვიმონ ზაალის ძე	სხმარტალა
	ძუყნური
ჟორჯოლიანი იასონ სიმონის ძე	მალლაკი <i>(წმ. გიორგის)</i>
ჟორჯოლიანი ისიდორე სიმონის ძე	მალლაკი <i>(ოქონის)</i>
ჟორჯოლიანი ლაზარე	მალლაკი <i>(ოქონის)</i>
ჟორჯოლიანი ლაზარე სიმონის ძე	ბაში <i>(სულიწმინდის)</i>
	მალლაკი
	<i>(ღმრთისმშობლის)</i>
ჟორჯოლიანი სვიმონ ლაზარეს ძე	მალლაკი <i>(ოქონის)</i>
რამინიშვილი დომენტი იოანეს ძე	ამაშუკეთი
	ბაბი
	უბისა



რატინი ბესარიონ გრიგოლის ძე	გვიშტიბი <i>(წმ. გიორგის)</i> დედალაური კონტუათი კონტუათი
რატინი გრიგოლ (გიორგი) ვასილის ძე	ახალბედისეული უძლოური
რევიშვილი იოანე	სამტრედია <i>(წმ. გიორგის)</i>
რიჟამაძე ზაქარია ივანეს ძე	დაბაძველი
რიჟამაძე მარკოზ გიორგის ძე	ახალსოფელი სიმონეთი <i>(მაცხოვრის)</i>
რიჟამაძე მელეტი (მელიტონ) ივანეს ძე	სიქთარვა
რიჟამაძე ნიკოლოზ	ახალსოფელი სანირე
რიჟამაძე ოქროპირ იესეს ძე	გოგნი რცხილათი საპაიჭაო სანირე
რობაქიძე აქესენტი ბენიამენის ძე	ძევრი
რობაქიძე ლავრენტი აქესენტის ძე	ენერი <i>(ღმრთისმშობლის)</i> ვარდიგორა რცხილათი
რობაქიძე მაქსიმე	სალომინაო <i>(წმ. გიორგის)</i> ცხუნკური
რობაქიძე ნესტორ აქესენტის ძე	ქვაცისხე ძევრი
რუსაძე მათე	უკანეთი ქვედა მესხეთი <i>(მაცხოვრის)</i>
რუხაძე თადეოზ ბერის ძე	ქუტირი
რუხაძე თომა	ქუტირი
რუხაძე იოანე მიხეილის ძე	ივანდიდი ხონი <i>(მაცხოვრის)</i>
რუხაძე სვიმონ	ქორეისუბანი
საბაშვილი მიხეილ სეხნიას ძე	ბზვანი დვალიშვილები რომანეთი



სადუნიშვილი იოანე	მერჯევი
სადლობელიშვილი გიორგი	ლონა
საკანდელიძე ივლიანე	გორა
სალაძე ალექსი სვიმონის ძე	დილიკაური (ნმ. გიორგის)
	მარტოთუბანი
	ფუთი
სალაძე დავით იოვანეს ძე	რუფოთი
	ჩხარ-ენერი
	ჭალასთავი
სალაძე ვლადიმერ იოანეს ძე	ალისუბანი
	ნავენახევი
სალაძე ილარიონ ისიდორეს ძე	რკვია
სალაძე იოვანე სიმონის ძე	ალისუბანი
	რუფოთი
	ტელეფა
სალაძე სვიმონ ნიკოლოზის ძე	დილიკაური (ნმ. გიორგის)
სამყურაშვილი გიორგი	სარქველთუბანი
სამყურაშვილი გიორგი მათეს ძე	ზედა რგანი (მაცხოვრის)
	თაბაგრები
სამყურაშვილი გიორგი შაქარას ძე	ზედა რგანი (მაცხოვრის)
	თაბაგრები
სანებლიძე თადეოზ დავითის ძე	ამალღება
სანებლიძე იოვანე მარკოზის ძე	გუბისწყლისპირი
	ოფშკვითი (ნმ. გიორგის)
	ქვილიშორი
სანებლიძე იოვანე ვასილის ძე	ოფშკვითი (ნმ. გიორგის)
სანებლიძე მათე იოვანეს ძე	ოფშკვითი (ნმ. გიორგის)
	უკანეთი
სანებლიძე რაჟდენ იოვანეს ძე	ოფშკვითი
	(ღმრთისმშობლის)
	(ნმ. გიორგის)
	ქორეისუბანი
სანებლიძე სილოვან მათეს ძე	ბზვანი
	დვალისუვილები
	რომანეთი



სანიკიძე გრიგოლ დავითის ძე	მუხაყრუა (<i>ნმ. კვირიკეს და ივლიტეს</i>) ოფეთი (<i>ახალი</i>) ჩხენიში გორისა ვარდიგორა კუხი (<i>ნმ. გიორგის</i>) ჯოყოეთი საქარა (<i>მაცხოვრის</i>) ილემი (<i>ღმრთისმშობლის</i>) საქარა (<i>მაცხოვრის</i>) კვალითი (<i>ნმ. ბარბარეს</i>) საქარა (<i>მაცხოვრის</i>) ჯოყოეთი საზანო (<i>მაცხოვრის</i>) (<i>მთავარანგელოზის</i>) ალისმერეთი ბალდათი გოგნი საზანო (<i>მთავარანგელოზის</i>) სიმონეთი (<i>ნმ. დავით და</i> <i>კონსტანტინეს</i>) საზანო (<i>მთავარანგელოზის</i>) საზანო (<i>მთავარანგელოზის</i>) ალისმერეთი ხანი უბისა უბისა უბისა საყულია (<i>მთავარანგელოზთა</i>) საყულია (<i>მთავარანგელოზთა</i>) ქვიტირი (<i>მაცხოვრის</i>) ყუმისთავი
სანიკიძე ონისიმე ექვთიმეს ძე	
სარალიძე კაპიტონ ანტონის ძე	
სალარეიშვილი გიორგი მიქაელის ძე	
საყვარელიძე ბარნაბა იოვანეს ძე	
საყვარელიძე გიორგი დავითის ძე	
საყვარელიძე დავით გიორგის ძე	
საყვარელიძე დავით ვახტანგის ძე	
საყვარელიძე იოვანე ლევანის ძე	
საცერაძე გიორგი იოვანეს ძე	
საცერაძე დავით გიორგის ძე	
საცერაძე ისააკ სიმონის ძე	
საცერაძე ქრისტეფორე ბესარიონის ძე	
სახამბერიძე ლაზარე	
სეზისკვერაძე ბესარიონ გიორგის ძე	
სეზისკვერაძე დავით ანდრიას ძე	
სეზისკვერაძე პეტრე თედორეს ძე	
სვანაძე ანტონ სვიმონის ძე	
სვანაძე ზაქარია ანტონის ძე	
სვანაძე იოანე იოსების ძე	



სვანაძე ისიდორე იოსების ძე	ოფშკვითი <i>(ღმრთისმშობლის)</i> საყულია <i>(მთავარანგელოზთა)</i>
სვანაძე სვიმონ	საყულია <i>(მთავარანგელოზთა)</i>
სვიანაძე პეტრე სვიმონის ძე	დილიკაური <i>(წმ. გიორგის)</i>
სირბილაძე დავით იოსების ძე	ნაბოსლევნი სადემეტრო <i>(წმ. გიორგის)</i> სანირე ძუყნური
სირბილაძე დავით სტეფანეს ძე	ცუცხვათი <i>(მაცხოვრის)</i>
სირბილაძე იაკობ სიმონის ძე	ნაბოსლევნი სანირე სიმონეთი <i>(წმ. დავით და კონსტანტინეს)</i>
სირბილაძე იასონ იაკობის ძე	ცუცხვათი <i>(წმ. გიორგის)</i>
სირბილაძე იოსებ სიმონის ძე	გვაზაური ახალსოფელი ბუეთი ძუყნური
სირბილაძე სიმონ ნასყიდას ძე	ბუეთი ცუცხვათი <i>(მაცხოვრის)</i> <i>(წმ. გიორგის)</i>
სიხარულიძე იესე გიორგის ძე	ტოლები
სორმაგაძე იოვანე გიორგის ძე	ცხრუკვეთი
სოფრომაძე ზაქარია იოანეს ძე	ძიროვანი
სოფრომაძე იოანე	ტყიბული ძიროვანი
სულაბერიძე ბესარიონ გრიგოლის ძე	ცხუნკური
სულაბერიძე გრიგოლ	ცხუნკური
სულაქველიძე გრიგოლ	სვირი <i>(წმ. გიორგის)</i>
სულაქველიძე ონისიმე დარისპანის ძე	თერჯოლა <i>(ჭაბუკითის)</i> სვირი <i>(წმ. გიორგის)</i>
სუპატაშვილი სვიმონ გიორგის ძე	ღიხაშხო ციხისუბანი



სუხიაშვილი დავით დარისპანის ძე	აჭარა ბოსლევი (ნმ. იოანე ნათლისმცემლის)
სუხიაშვილი სპირიდონ ნიკოლოზის ძე	ფარცხნალი ბოსლევი (ნმ. გიორგის)
ტაბატაძე ბესარიონ ტაბატაძე დავით იოსების ძე	ცხრანყარო ბერეთისა ვანი უბისა
ტაბატაძე ილარიონ გიორგის ძე ტაბატაძე იოსებ ხახუტას ძე	ნადაბური ბაბი ვანი (ღმრთისმშობლის) სალანდილე ჩხერი
ტაბატაძე სვიმონ გიორგის ძე ტაბიძე ვასილ იესეს ძე	ვანი (ღმრთისმშობლის) ბანოჯა პატარა ჯიხაიში
ტაბიძე იოვანე გიორგის ძე ტაბიძე იუსტინე სტეფანეს ძე ტაბიძე ნიკოლოზ იოვანეს ძე ტაბიძე სტეფანე იოვანეს (იესეს) ძე ტატიშვილი გრიგოლ დიმიტრის ძე ტოგონიძე გაბრიელ ტოგონიძე გრიგოლ ნიკოლოზის ძე ტოგონიძე მაქსიმე ტოგონიძე რაჟდენ მაქსიმეს ძე	ჭყვიში (ნმ. გიორგის) ჭყვიში (ნმ. გიორგის) ჭყვიში (მთავარანგელოზთა) ჭყვიში (ნმ. გიორგის) სვერი ზედა მესხეთი ქვედა მესხეთი (ნმ. სამების) უკანეთი მერევი ჟონეთი ციხია ძმუისი ჭყეპი (კვირაცხოველის)
ტყემალაძე აბესალომ პეტრეს ძე ტყემალაძე ალექსი ანდრიას ძე	სარეკი თვალუეთი ჩხირაული
ტყემალაძე ანდრია პაატას ძე	გუნდაეთი ჭილოვანი



ტყემალაძე გიორგი მაქსიმეს ძე	ჭილოვანი
ტყემალაძე გრიგოლ	ჭორვილა
ტყემალაძე დავით	ჭორვილა
ტყემალაძე ბიქტორ თეოფანეს ძე	ბაჯითი
ტყემალაძე თეოფანე მაქსიმეს ძე	ბაჯითი
ტყემალაძე იოსებ ალექსის ძე	ჩხირაული
	ჭილოვანი
ტყემალაძე ლუკა მაქსიმეს ძე	ჩონთო
ტყემალაძე ლუკა თევდორეს ძე	საჩხერე
	<i>(ღმრთისმშობლის)</i>
	ცხამი
ტყემალაძე მაქსიმე ანდრიას ძე	ჭილოვანი
ტყემალაძე მაქსიმე პავლეს ძე	ბაჯითი
	სარეკი
ტყემალაძე პავლე	ბაჯითი
	სარეკი
ტყემალაძე პავლე მაქსიმეს ძე	ბაჯითი
	სარეკი
ტყემალაძე პეტრე მაქსიმეს ძე	მოხვა
	სარეკი
	ქორეთი <i>(მაცხოვრის)</i>
ტყემალაძე სიმონ მაქსიმეს ძე	ჩხირაული
ტყემელაშვილი ბესარიონ	მაღლაკი <i>(მაცხოვრის)</i>
ტყემელაშვილი გიორგი ონიფანტეს ძე	ბზვანი
ტყემელაშვილი ეგნატე გიორგის ძე	მაღლაკი <i>(მაცხოვრის)</i>
ტყემელაშვილი იესე	მაღლაკი <i>(მაცხოვრის)</i>
ტყემელაშვილი იოვანე სიმონის (ბერის) ძე	ბზვანი
	ქულუხი
ტყემელაშვილი ტარასი ეგნატეს ძე	მაღლაკი <i>(მაცხოვრის)</i>
უზნაძე ლუკა	გუნდაეთი
უკლება იპოლიტე არქიფოს ძე	სიმონეთი <i>(მაცხოვრის)</i>
	ჭალასთავი
უკლება მარკოზ პეტრეს ძე	ენერი <i>(ღმრთისმშობლის)</i>
უკლება მეთოდე გიორგის ძე	სიმონეთი <i>(წმ. გიორგის)</i>
	ჩხარ-ენერი



უკლება პეტრე	ენერი (ღმრთისმშობლის)
ულრელიძე ნიკოლოზ თომას ძე	ტობანიერი
უშვერიძე გიორგი ბესარიონის ძე	საჯავახო
	(წმ. იოანე ნათლისმცემლის)
უშვერიძე გიორგი გიორგის ძე	საჯავახო
	(წმ. იოანე ნათლისმცემლის)
უშვერიძე გრიგოლ გიორგის ძე	საჯავახო
	(წმ. იოანე ნათლისმცემლის)
უშვერიძე მიხეილ	საჯავახო
	(წმ. იოანე ნათლისმცემლის)
ფანჩულიძე იოანე ივანეს ძე	ჩხარი (ოქონის)
ფანცხავა ალექსი ნიკოლოზის ძე	ხომული
ფანცხავა იუსტინე გრიგოლის ძე	წყალტუბო (წმ. გიორგის)
	ჩუენში (წმ. სტეფანეს)
ფანცხავა კალისტრატე ვასილის ძე	გუბისწყლისპირი
	ყუმისთავი
	ხომული
ფანცხავა ნიკოლოზ სვიმონის ძე	ქვილიშორი
	წყალტუბო (წმ. გიორგის)
	ხომული
ფანცხავა სპირიდონ ნიკოლოზის ძე	წყალტუბო (წმ. გიორგის)
ფარცხალაძე პავლე ნიკოლოზის ძე	მუხაყრუა (წმ. გიორგის)
	ტობანიერი
ფერაძე ბესარიონ ივანეს ძე	ბელღევი
	საზანო (მთავარანგელოზის)
	საქარა (ჯვარცმის)
ფერაძე გიორგი ივანეს ძე	არგვეთა
	სიმონეთი (მაცხოვრის)
	სკინდორი
ფერაძე ვასილ დავითის ძე	ბოსღევი
	(წმ. იოანე ნათლისმცემლის)
	კინოთი
ფერაძე ვასილ სვიმონის ძე	საქარა (ჯვართამაღლების)
	(ჯვარცმის)
ფერაძე იოანე ვასილის ძე	ბოსღევი
	(წმ. იოანე ნათლისმცემლის)



ფერაძე იოანე იოაკიმის ძე	ნებოძირი
ფერაძე იოვანე	საქარა <i>(ჯვარცმის)</i>
ფერაძე კონსტანტინე	ჭალატყე
ფერაძე ლავრენტი სოკრატეს ძე	არგვეთა
	ზოვრეთი
	სიმონეთი <i>(მაცხოვრის)</i>
	სიქთარვა
ფერაძე სიმონ იოაკიმის ძე	უბისა
ფერაძე სოკრატ ლუკას ძე	არგვეთა
	მარტოთუბანი
	მეჩხეთური
	ჩონთო
	ჭალატყე
ფერაძე სვიმონ ვასილის ძე	ბელლევი
	საზანო <i>(მთავარანგელოზის)</i>
	საქარა <i>(ჯვარცმის)</i>
ფოფხაძე ამბროსი გაბრიელის ძე	ქვიტირი <i>(მთავარანგელოზთა)</i>
	ქუთაისი <i>(მთავარანგელოზთა)</i>
	<i>(საკათედრო)</i>
ფოცხვერაშვილი გიორგი სიმონის ძე	როხი
	სადემეტრაო <i>(ნმ. გიორგის)</i>
ფოცხვერაშვილი დავით	ღვანკითი
ფხაკაძე ანდრია სულიას ძე	ფარცხანაყანევი <i>(ქაშვეთის)</i>
ფხაკაძე გიორგი ანდრიას ძე	ფარცხანაყანევი <i>(ქაშვეთის)</i>
	<i>(ნმ. გიორგის)</i>
ფხაკაძე გიორგი ლაზარეს ძე	ვაკისუბანი
	ფარცხანაყანევი
	<i>(ნმ. გიორგის)</i>
ფხაკაძე ლაზარე გიორგის ძე	პატრიკეთი
	ფარცხანაყანევი <i>(ქაშვეთის)</i>
ფხაკაძე ლაზარე მათეს ძე	ფარცხანაყანევი
	<i>(ნმ. გიორგის)</i>
ფხაკაძე ლუკა	სანულუკიძეო
ფხაკაძე სიმონ ფილიპეს ძე	ფარცხანაყანევი <i>(ქაშვეთის)</i>



ფხაკაძე სვიმონ	ფარცხანაყანევი (წმ. გიორგის)
ფხაკაძე ფილიპე გიორგის ძე	ფარცხანაყანევი (წმ. გიორგის)
ფხაკაძე ფილიპე ოქროპირის ძე	ფარცხანაყანევი (ქაშვეთის)
	ფარცხანაყანევი (წმ. გიორგის)
ქავთარაძე გიორგი	ქუთაისი (მთავარანგელოზთა)
ქავთარაძე დავით გიორგის ძე	სავანე
ქავთარაძე იასონ ქაიხოსროს ძე	თერჯოლა (ჭაბუკთის)
ქავთარაძე სევასტი იოსების ძე	ცხამი
ქამუშაძე იოანე	სავანე
	ქორეთი (მაცხოვრის)
ქამუშაძე პავლე საბას ძე	(წმ. გიორგის)
	ქორეთი (მაცხოვრის)
	(წმ. გიორგის)
ქაროსანიძე შიო იოვანეს ძე	კინჩხა
ქავჯია ანტონ თეიმურაზის ძე	ჭაგანი (წმ. ბარბარეს)
ქებულაძე ნიკოლოზ ტარიელის ძე	სამტრედია (წმ. გიორგის)
	ჭაგანი (წმ. ბარბარეს)
ქელბაქიანი ვასილ ნიკოლოზის ძე	მანდიკორი
	ოჯოლა
ქელბაქიანი ნიკოლოზ ვახტანგის ძე	ლაშია
	ოჯოლა
	რიონი
ქველაძე კოზმან სვიმონის ძე	ზეკვეცა
	საზანო (წმ. სამების)
	ღვანკითი
ქველაძე პავლე სიმონის ძე	წირქვალი
ქველაძე სიმონ	ითხვისი
ქველაძე სიმონ სპირიდონის ძე	წირქვალი
ქველაძე სპირიდონ სიმონის ძე	ზოდი
	სარქველთუბანი
	წირქვალი
ქორიძე იაკობ	ბარსაჯავახო
ქორიძე იესე გიორგის ძე	გამოჩინებული
	ნიგორზღვა
ქორიძე ივლიანე დავითის ძე	ქორეისუბანი
ქორიძე მოსე	გამოჩინებული



ქორიძე პართენ	გამოჩინებული
ქორიძე სოფრომ გაბრიელის ძე	გამოჩინებული
ქოჩიაშვილი დავით	ნიგორზღვა
ქოჩიაშვილი დავით ნიკოლოზის ძე	დილიკაური (<i>ღმრთისმშობლის</i>) თერჯოლა (<i>გოფანთის</i>) (<i>ჭაბუკთის</i>)
ქოჩიაშვილი იოანე ნიკოლოზის ძე	სიქთარვა
ქოჩიაშვილი ისიდორე დავითის ძე	ტობანიერი
ქოჩიაშვილი სვიმონ დავითის ძე	თერჯოლა (<i>გოფანთის</i>)
ქუთათელაძე ანდრონიკე თომას ძე	თერჯოლა (<i>ჭაბუკთის</i>)
ქუთათელაძე ანტონ ვასილის ძე	სიქთარვა
ქუთათელაძე ვასილ ანტონის ძე	ხონი (<i>მაცხოვრის</i>)
ქუთათელაძე თომა ადამის ძე	(<i>წმ. გიორგის</i>)
ქუთათელაძე იასონ პეტრეს ძე	ხონი (<i>წმ. გიორგის</i>)
ქუთათელაძე ივანე სიმონის ძე	ხონი (<i>წმ. გიორგის</i>)
ქუთათელაძე კონსტანტინე ივანეს ძე	ივანდილი
ქუთათელაძე ნიკოლოზ	ივანდილი
ქუთათელაძე ოქროპირ დავითის ძე	ხონი (<i>მთავარანგელოზთა</i>)
ქუთათელაძე პეტრე ოქროპირის ძე	გვიშტიბი (<i>წმ. გიორგის</i>)
ქუთათელაძე სვიმონ ოქროპირის ძე	სანულუკიძეო
ქუთათელაძე სპირიდონ	ივანდილი
ქურციკიძე გაბრიელ სვიმონის ძე	სანულუკიძეო
ლამბაშიძე ბესარიონ შიოს ძე	ხონი (<i>წმ. გიორგის</i>)
	ხონი (<i>წმ. გიორგის</i>)
	ხონი (<i>მაცხოვრის</i>)
	ხონი (<i>მაცხოვრის</i>)
	ივანდილი
	ჩუნეში (<i>წმ. სტეფანეს</i>)
	ხონი (<i>მაცხოვრის</i>)
	ოზჩა (<i>ღმრთისმშობლის</i>)
	თერჯოლა (<i>ჭაბუკთის</i>)
	სანაბლე
	შროშა (<i>მაცხოვრის</i>)
	(<i>წმ. გიორგის</i>)



ლამბაშიძე დავით ბესარიონის ძე	დანაეთი ფუთი ყვირილა შრომა (წმ. გიორგის) ცხრანყარო
ლამბაშიძე იოანე	სანაბლე
ლამბაშიძე კირილე ნიკოლოზის ძე	შრომა (წმ. გიორგის)
ლამბაშიძე ნიკოლოზ ბესარიონის ძე	აჭარა შრომა (მაცხოვრის) (წმ. გიორგის)
ლამბაშიძე ქსენოფანტე დავითის ძე	ყვირილა
ლვალაძე დავით	მორძგვეთი სკინდორი
ლიბრაძე აბაკუმ ალექსის ძე	გეგუთი ოპჩა (წმ. გიორგის)
ლიბრაძე მათე შოჟუას ძე	სკანდე (მთავარანგელოზის)
ლოლობერიძე გიორგი ქაიხოსროს ძე	პატარა ჯიხაიში
ლონლაძე სპირიდონ გიორგის ძე	ზვარე
ლურნკაია ზაქარია	გვიშტიბი (ღმრთისმშობლის) გუმბრა
ლურჭუმელია (ლურჭუმელიძე) დომენტი ტარასის ძე	დედაღვთისა
ყაველაშვილი გიორგი თევდორეს ძე	ზედუბანი
ყაველაშვილი თევდორე	ზედუბანი
ყაველაშვილი იაკობ თევდორეს ძე	ქვემო ხევი
ყაველაშვილი იასონ იაკობის ძე	მოხვა
ყაველაშვილი ისაია მოსეს ძე	მოხვა
ყაველაშვილი კონდრატე დიმიტრის ძე	ვანი (მაცხოვრის)
ყაველაშვილი მოსე გიორგის ძე	მაჩიტაური
ყაველაშვილი ფილიპე გიორგის ძე	ვანი (მაცხოვრის)
ყვიცარიძე (კვიცარიძე) სიმონ	ზედუბანი ოფურჩხეთი
ყიფიანი ნიკოლოზ გიორგის ძე	ჟონეთი ბობოთი ციხია ჯვარისა



ყოფიანი ნიკოლოზ გიორგის ძე	გურნა ძიროვანი ჯვარისა სიმონეთი (<i>მაცხოვრის</i>) (<i>მთავარანგელოზის</i>)
ყოფშიძე ალექსი დავითის ძე	სკანდე (<i>წმ. ბარბარეს</i>)
ყოფშიძე ბესარიონ იოსების ძე	რგანი
ყოფშიძე ბესარიონ სვიმონის ძე	თუზი
ყოფშიძე დავითი	რგანი
ყოფშიძე იოსებ დავითის ძე	კაცხი (<i>წიფელიეთის</i>)
ყოფშიძე იპოლიტე სპირიდონის ძე	რგანი
ყოფშიძე ირაკლი ბესარიონის ძე	რგანი
ყოფშიძე ივლიანე ბესარიონის ძე	ბილა
ყოფშიძე მაკარი ბესარიონის ძე	იანეთი
ყოფშიძე პარმენ ბესარიონის ძე	კლდეეთი
ყოფშიძე სვიმონ მათეს ძე	თავასა (<i>მაცხოვრის</i>) ქორეთი (<i>მაცხოვრის</i>) დანაეთი ვარდიგორა თავასა (<i>წმ. სამების</i>) თუზი
ყოფშიძე სპირიდონ იოსების ძე	მუხურა (<i>საკვირაო</i>)
ყუბანეიშვილი ანდრია	მუხაყრუა (<i>ღმრთისმშობლის</i>)
ყუბანეიშვილი დიმიტრი მარკოზის ძე	ენერი (<i>ღმრთისმშობლის</i>) კუშუბაური
ყუბანეიშვილი ილარიონ დიმიტრის ძე	მუხაყრუა (<i>ღმრთისმშობლის</i>)
ყუბანეიშვილი იოსებ ხარიტონის ძე	ენერ-ტობანიერი ოდილაური
ყუბანეიშვილი მარკოზ ანდრიას ძე	ჭოგნარი (<i>მაცხოვრის</i>) (<i>ღმრთისმშობლის</i>)
ყუბანეიშვილი მიხეილ ნიკოლოზის ძე	კუშუბაური მუხაყრუა (<i>ღმრთისმშობლის</i>) სადემეტრაო (<i>წმ. გიორგის</i>) უხუთი (<i>ღმრთისმშობლის</i>)



ყუბანეიშვილი ნესტორ დიმიტრის ძე	ბარსაჯავახო ქუთაისი (მთავარანგელოზთა) (საკათედრო) (წმ. გიორგის)
ყუბანეიშვილი ნიკოლოზ ანდრეას ძე	მუხაყრუა (ღმრთისმშობლის)
ყუბანეიშვილი პავლე დიმიტრის ძე	მუხაყრუა (წმ. კვირიკეს და ივლიტეს)
ყუბანეიშვილი ტარასი მარკოზის ძე	მალლაკი (მაცხოვრის) როხი
ყუბანეიშვილი ხარიტონ ქრისტეფორეს ძე	ოდილაური
ყურაშვილი იაკობ სიმონის ძე	გუბისწყლისპირი
ყუფარაძე პავლე დავითის ძე	იანეთი ყუმისთავი ჩუნეში (წმ. სტეფანეს)
შავგულიძე ბესარიონ	ბანოჯა ვაკისუბანი ქვიტირი (მთავარანგელოზთა)
შავგულიძე გრიგოლ მიხეილის ძე	ბანოჯა
შავგულიძე მიხეილ გიორგის ძე	ქვიტირი (მთავარანგელოზთა)
შავგულიძე მოსე ბესარიონის ძე	ფარცხანაყანევი (წმ. გიორგის) ქვიტირი (მთავარანგელოზთა)
შავგულიძე ნიკოლოზ	ზოვრეთი
შავგულიძე ნიკოლოზ გრიგოლის ძე	ბაში (სულიწმიდის) გუბისწყლისპირი
შავლაძე იოანე	ქუთაისი (საკათედრო)
შავლაძე ქრისტეფორე	ტყიბული
შავრაშიძე ზაქარია იოვანეს ძე	ვაკისუბანი



შავრაშიძე სოლომონ ნიკოლოზის ძე	გუმათი ვარციხე ქუთაისი (<i>მთავარანგელოზთა</i>) (<i>მწვანეყვავილის</i>)
შალამბერიძე ათანასე სიმონის ძე	ზედა მესხეთი
შალამბერიძე ვასილ მარკოზის ძე	დანაეთი ცხრანყარო
შალიკიანი რომანოზ სიმონის ძე	ლყყერეთი ოჯოლა
შალიკიანი სვიმონ	ლყყერეთი
შანიძე ალექსანდრე მათეს ძე	ბარსაჯავახო გამოჩინებული ოფეთი (<i>ახალი</i>) ქუთაისი (<i>ძელქვიანის</i>)
შანიძე ანდრია გიორგის ძე	ქვაყუდე
შანიძე გიორგი	ქვაყუდე
შანიძე ზოსიმე გიორგის ძე	იანეთი
შანიძე იოანე გაბრიელის ძე	ქორეისუბანი
შანიძე კარპეზ არჩილის ძე	ტობანიერი ჭოგნარი (<i>სვეტიცხოვლის</i>)
შანიძე კონსტანტინე ბესარიონის ძე	გამოჩინებული
შანიძე მათე ანდრიას ძე	ნიალუბანი
შანიძე ნიკოლოზ მათეს ძე	ნიგორზღვა
შანიძე პეტრე გიორგის ძე	საჯავახო (<i>მაცხოვრის</i>)
შანიძე სვიმონ	გამოჩინებული
შელიავა დავით იესეს ძე	ქუთაისი (<i>მწვანეყვავილის</i>)
შენგელია ბესარიონ	ჭავანი (<i>ღმრთისმშობლის</i>)
შენგელია გიორგი ბესარიონის ძე	ჭავანი (<i>ღმრთისმშობლის</i>) (<i>წმ. პარპარეს</i>) ხუნჯულაური
შენგელია იესე სეხნიას ძე	ხუნჯულაური
შენგელია იოვანე ოქროპირის ძე	ჭავანი (<i>ღმრთისმშობლის</i>)
შენგელია ოქროპირ	სამტრედია (<i>წმ. გიორგის</i>) ჭავანი (<i>ღმრთისმშობლის</i>)



შენგელის პავლე გიორგის ძე	იანეთი ჭაგანი (ღმრთისმშობლის) ხუნჯულაური ჯიქთუბანი
შენგელის სამსონ ივანეს ძე	იანეთი ჭაგანი (ღმრთისმშობლის)
შერგელაშვილი დავით	ჭყვიში (მთავარანგელოზთა)
შერგილაშვილი დავით სიმონის ძე	სკანდე (მთავარანგელოზის)
შერგილაშვილი ქრისტეფორე სიმონის ძე	ზოვრეთი
შეყლაშვილი ნიკოლოზ გლახუას ძე	კორბოული (წმ. გიორგის) მოძვი
შეყრილაძე ბესარიონ თედორეს ძე	ვარდიგორა საზანო (ღმრთისმშობლის)
შეყრილაძე გიორგი	ხრეთი (ზეციხის)
შეყრილაძე იოანე	თუზი
შეყრილაძე ისიდორე ბესარიონის ძე	საზანო (ღმრთისმშობლის)
შეყრილაძე ოქროპირ	მარევი
შეყრილაძე შიო	ხრეთი (ზეციხის)
შვანგირაძე გიორგი	ცხუნკური
შვანგირაძე ზაქარია სიმონის ძე	გელავერი გვიშტიბი (ღმრთისმშობლის)
შვანგირაძე თადეოზ ზაქარიას ძე	ცხუნკური ძეძილეთი ოფურჩხეთი ჩუნეში (წმ. გიორგის)
შვანგირაძე იოსებ იაკობის ძე	ცხუნკური
შვანგირაძე ნესტორ ზაქარიას ძე	ტყაჩირი ქუთაისი (საკათედრო)
შვანგირაძე სიმონ	ცხუნკური
შველიძე ბართლომე პაატას ძე	შროშა (წმ. გიორგის)
შველიძე გიორგი პაატას (პავლეს) ძე	სანაბლე



შველიძე თადეოზ გიორგის ძე	შროშა <i>(ნმ. გიორგის)</i>
შველიძე მარკოზ გლახას (სიმონის) ძე	შროშა <i>(მაცხოვრის)</i>
შოთაძე იესე დავითის (სვიმონის) ძე	ხანი
	რუფოთი
	ტელეფა
	ჩხარი <i>(ნმ. გიორგის)</i>
შოთაძე ნიკოლოზ დავითის ძე	ჩხარი <i>(მაცხოვრის)</i>
	<i>(ნმ. გიორგის)</i>
შუბლაძე ეგნატე	ჩუნეში <i>(ნმ. გიორგის)</i>
შუბლაძე ნიკოლოზ	დიდი ჯიხაში <i>(ქაშვეთის)</i>
შუბლაძე სილოვან იუსტინეს ძე	ქვიტირი
	<i>(მთავარანგელოზთა)</i>
	მუხაყრუა <i>(ნმ. გიორგის)</i>
ჩაბრაძე იოანე სვიმონის ძე	ლონა
ჩადუნელი იოსებ	გედსამანია
ჩარგეიშვილი ივანე	კონტუათი
ჩარგეიშვილი იოანე პეტრეს ძე	კონტუათი
ჩარგეიშვილი პეტრე ივანეს ძე	კონტუათი
ჩარგეიშვილი სვიმონ ივანეს ძე	კონტუათი
ჩარკვიანი ბესარიონ გრიგოლის ძე	ობჩა <i>(ნმ. გიორგის)</i>
	სვირი <i>(მაცხოვრის)</i>
	<i>(ნმ. თომა მოციქულის)</i>
ჩარკვიანი გრიგოლ სიმონის ძე	ქუთაისი <i>(საკათედრო)</i>
ჩარკვიანი დიმიტრი ბესარიონის ძე	ობჩა <i>(ღმრთისმშობლის)</i>
	<i>(ნმ. გიორგის)</i>
ჩარკვიანი თედორე ოქროპირის ძე	როდინაული
	საჯავახო <i>(მაცხოვრის)</i>
ჩარკვიანი იოანე	დიმი
ჩარკვიანი ოქროპირ პეტრეს ძე	ობჩა <i>(ნმ. გიორგის)</i>
	როდინაული
	ქვიტირი
	<i>(მთავარანგელოზთა)</i>
ჩარკვიანი პეტრე	ობჩა <i>(ნმ. გიორგის)</i>
ჩარკვიანი სიმონ სიმონის ძე	ბანოჯა
	ქუთაისი <i>(საკათედრო)</i>
ჩაჩანიძე აბესალომ გრიგოლის ძე	შუქრუთი



ჩაჩანიძე გიორგი	შუქრუთი
ჩაჩანიძე გრიგოლ იოანეს ძე	ზოდი
	მოძვი
	პერევისა
	შუქრუთი
ჩაჩანიძე იოსებ იოვანეს ძე	გუნდაეთი
	ჯალაურთა
ჩაჩანიძე ლეონტი ივანეს ძე	მორძგვეთი
ჩაჩანიძე ნიკოლოზ დავითის ძე	ჯალაურთა
ჩაჩუა არსენ	დვალიშვილები
ჩაჩუა არსენ ნიკოლოზის ძე	ძულუხი
	ჭყვიში (მთავარანგელოზთა)
ჩაჩუა გიორგი	საპაიჭაო
ჩაჩუა გიორგი სიმონის ძე	გომი
	მუხაყრუა (ნმ. გიორგის)
	ოფეთი (ახალი)
ჩაჩუა ლუკა ნიკოლოზის ძე	გომი
	ოფეთი (ძველი)
	ჭყვიში (მთავარანგელოზთა)
ჩაჩუა მაქსიმე სიმონის ძე	მუხაყრუა (ღმრთისმშობლის)
ჩაჩუა ნიკოლოზ სიმონის ძე	კუშუბაური
	მუხაყრუა (ნმ. გიორგის)
	ტობანიერი
ჩაჩუა საბა ივანეს ძე	კულაში (ნმ. იოაკიმეს და ანას)
	მერევი
	სალომინაო (ღმრთისმშობლის)
	ტყაჩირი
ჩაჩუა სიმონ გიორგის ძე	გომი
	მუხაყრუა (ნმ. გიორგის)
	საპაიჭაო
ჩაჩუა სპირიდონ ნიკოლოზის ძე	უხუთი (ღმრთისმშობლის)
ჩიკვაძე სვიმონ სვიმონის ძე	ალისუბანი
	რუფოთი
ჩინჩალაძე გიორგი დავითის ძე	ახალბედისეული
ჩინჩალაძე თომა გარსევანის ძე	გუნდაეთი
	მანდაეთი
	ტყემლოვანი



ჩინჩალაძე იესე სიმონის ძე	ახალბედისეული ორაგვეთი უძლოური უძლოური
ჩინჩალაძე ილარიონ გიორგის ძე	უძლოური
ჩინჩალაძე იოსებ გიორგის ძე	სანულუკიძეო
ჩიტაძე იესე	თხილთანყარო
ჩიქვილაძე გაბრიელ იესეს ძე	გოგნი სკანდე (<i>მთავარანგელოზის</i>) (<i>წმ. ბარბარეს</i>)
ჩიქვილაძე ზოტინე პეტრეს ძე	სკანდე (<i>მთავარანგელოზის</i>) (<i>წმ. ბარბარეს</i>)
ჩიქვინიძე მიხეილ დიმიტრის ძე	კუშუბაური როკითი ძმუისი
ჩიქვინიძე მიხეილ ევგენის ძე	ბალდათი გვიშტიბი (<i>წმ. გიორგის</i>)
ჩიხლაძე ანდრია გიორგის ძე	გორდი
ჩიხლაძე ანტონ	გორდი
ჩიხლაძე გერასიმე მათეს ძე	გორდი
ჩიხლაძე გიორგი	გორდი
ჩიხლაძე დავით	გორდი
ჩიხლაძე იოანე დავითის ძე	ბანოჯა გუმბრა
ჩიხლაძე ივანე გიორგის ძე	ნიგორზღვა
ჩიხლაძე მახარობელა	გორდი
ჩიხლაძე მოსე გიორგის ძე	გორდი
ჩიხლაძე ნიკიფორე ნიკოლოზის ძე	ოფშკვითი (<i>ღმრთისმშობლის</i>) ქელიშორი
ჩიხლაძე ნიკოლოზ საბას ძე	გორდი
ჩიხლაძე პავლე საბას ძე	გორდი
ჩიხლაძე რაჟდენ	გუმბრა
ჩიხლაძე საბა სვიმონის ძე	გორდი
ჩიხლაძე სერაპიონ ნიკოლოზის ძე	აჭარა შრომა (<i>მაცხოვრის</i>)
ჩიხლაძე სვიმონ გაბრიელის ძე	დედალაური
ჩოგოვაძე დავით	ქვიტირი (<i>მაცხოვრის</i>)



ჩომახიძე იოანე ნიკოლოზის ძე	გუბისწყლისპირი
ჩომახიძე ლუკა იოანეს ძე	ფრიდონიან ჯიხაიში
ჩხაიძე დომენტი ანტონის ძე	ლანირი <i>(ახალი)</i>
	ხუნჯულაური
ჩხაიძე მელიტონ ბესარიონის ძე	გეგუთი
	ფარცხანაყანევი <i>(ქაშვეთის)</i>
ჩხაიძე მიხეილ ვახტანგის ძე	ისრიითი
	საკოპაძეო
ჩხეიძე დავით გიორგის ძე	ბზვანი
ჩხეიძე მათე	საქარა <i>(ნმ. გიორგის)</i>
ჩხეიძე რომანოზ გიორგის ძე	ვარძია
	კიცხი
ჩხენკელი ბესარიონ პეტრეს ძე	ქუტირი
	წყალტუბოს <i>(ნმ. გიორგის)</i>
	ხონი <i>(ნმ. გიორგის)</i>
ჩხენკელი პეტრე ივანეს ძე	ქუტირი
	ხონი <i>(მთავარანგელოზთა)</i>
ჩხიკვაძე არქიფო გიორგის ძე	გვიშტიბი <i>(ნმ. გიორგის)</i>
	როდინაული
ჩხიკვაძე გიორგი	ძევრი
ჩხიკვაძე ვასილ დიმიტრის ძე	დვალისძვილები
	დიმი
	ჭოგნარი <i>(მაცხოვრის)</i>
ჩხიკვაძე იასონ იოვანეს ძე	კვახჭირი
ჩხიკვაძე იესე პეტრეს ძე	კვახჭირი
ჩხიკვაძე იოვანე იესეს ძე	კვახჭირი
	ოდილაური
ჩხიკვაძე ირაკლი ნიკოლოზის ძე	ქორეისუბანი
ჩხიკვაძე ნიკოლოზ იოვანეს ძე	კიცხი
ჩხიკვაძე შიო	მანდიკორი
ცაგარეიშვილი გაბრიელ მათეს ძე	ფრიდონიან ჯიხაიში
ცაგარეიშვილი გაბრიელ პეტრეს ძე	ქუთაისი <i>(საკათედრო)</i>
ცაგარეიშვილი იესე	ჭყვიში <i>(ნმ. გიორგის)</i>
ცაგარეიშვილი მაქსიმე გრიგოლის ძე	კუხი <i>(მაცხოვრის)</i>
	იანეთი
	ივანდიდი



ცაგარეიშვილი პეტრე გაბრიელის ძე
 ცაგარეიშვილი პლატონ იოსების ძე

ცაგარეიშვილი სამსონ მათეს ძე
 ცაგარეიშვილი სერაპიონ მათეს ძე
 ცერცვაძე ნიკოლოზ

ცერცვაძე სპირიდონ ნიკოლოზის ძე
 ციბაძე ნიკოლოზ იესეს ძე
 ცინცაძე ამფილოქ მიხეილის ძე
 ცინცაძე მათე გიორგის ძე

ცინცაძე მიხეილ დავითის ძე

ცინცაძე პლატონ ქრისტეფორეს ძე
 ცინცაძე სილოვან მათეს ძე

ცინცაძე სიმონ გიორგის ძე
 ცინცაძე სიმონ შიოს ძე

ცინცაძე ტროფიმე
 ცინცაძე ქრისტეფორე იასონის ძე

ცინცაძე შიო სიმონის ძე

ცირეკიძე ხარიტონ სეხნიას ძე

ცირლილაძე გიორგი იოვანეს ძე

ციცქიშვილი აბო ხარიტონის ძე
 ციცქიშვილი დავით მოსეს ძე
 ციცქიშვილი იოანე იოსების ძე

კუხი *(მაცხოვრის)*
 დიდი ჯიხაიში *(ქაშვეთის)*
 ლანირი *(ძველი)*

ხონი *(წმ. გიორგის)*
 ფრიდონიან ჯიხაიში
 ფრიდონიან ჯიხაიში
 ვაჭევი
 ხრეთი *(ზეციხის)*

ვაჭევი
 ბაში *(მაცხოვრის)*

ძულუხი
 მუხაყრუა
(წმ. კვირიკეს და ივლიტეს)
 ოფეთი *(ახალი)*

ენერ-ტობანიერი
 მუხაყრუა *(ღმრთისმშობლის)*

ნიალუბანი
 მუხაყრუა *(წმ. გიორგის)*
(წმ. კვირიკეს და ივლიტეს)

ოფეთი *(ძველი)*

კუშუბაური
 ოფეთი *(ახალი)*

ტობანიერი
 ოფეთი *(ძველი)*

ზეინდარი
 ნიალუბანი

ოფეთი *(ახალი)*
 ოფეთი *(ძველი)*

ცუცხვათი *(მაცხოვრის)*
(წმ. გიორგის)

ზელობანი
 კურსები

ხევიჯვარი
 გედსამანია
 გედსამანია



ციცქიშვილი იოსებ გიორგის ძე	გედსამანია ვერტყვილა ზოდი ჩონთო
ცომაია დიმიტრი კირილეს ძე	გუნდაეთი გუნდაეთი მანდაეთი სვერი
ცუცქირიძე გიორგი	ცხამი
ცუცქირიძე ნიკოლოზ	სპეთი
ცუცქირიძე ნიკოლოზ ფარსადანის ძე	ბაში (<i>მაცხოვრის</i>) ტყაჩირი
ცუხიშვილი პავლე	დილიკაური (<i>ღმრთისმშობლის</i>)
ცქიტიშვილი გრიგოლ დავითის ძე	ბაში (<i>მაცხოვრის</i>) ბანოჯა
ცქიტიშვილი დავით სიმონის ძე	საქარა (<i>ჯვართამაღლების</i>) ბაში (<i>წმ. კოზმას და დამიანეს</i>)
ცქიტიშვილი ეგნატე ნიკოლოზის ძე	ბელღევი
ცქიტიშვილი იოანე ლავრენტის ძე	მარტოთუბანი
ცქიტიშვილი იობ დავითის ძე	ბელღევი ჭალატყე
ცქიტიშვილი იოსებ ნიკოლოზის ძე	გოგნი დილიკაური (<i>ღმრთისმშობლის</i>)
ცქიტიშვილი იოსებ ოქროპირის ძე	თხილთანყარო სკანდე (<i>მთავარანგელოზის</i>)
ცქიტიშვილი ლავრენტი ნიკოლოზის ძე	სპეთი ტყაჩირი დილიკაური (<i>ღმრთისმშობლის</i>)
ცქიტიშვილი ნესტორ სიმონის ძე	ზოვრეთი მარტოთუბანი
ცქიტიშვილი ნიკოლოზ გიორგის ძე	ბაში (<i>ღმრთისმშობლის</i>)
ცქიტიშვილი ნიკოლოზ	



ცქიტიშვილი ოქროპირ ბერის ძე	შრომა <i>(მაცხოვრის)</i> <i>(ღმრთისმშობლის)</i> <i>(ნმ. გიორგის)</i>
ცქიტიშვილი რომანოზ ოქროპირის ძე	საზანო <i>(ნმ. სამების)</i>
ცქიტიშვილი სამსონ ოქროპირის ძე	შრომა <i>(ღმრთისმშობლის)</i>
ცქიტიშვილი სპირიდონ იობის ძე	ბაში <i>(ნმ. კოზმას და დამიანეს)</i>
ცქიტიშვილი ტრიფონ ნიკოლოზის ძე	ნავენახევი საქარა <i>(ჯვართამაღლების)</i> სვირი <i>(ნმ. გიორგის)</i>
ცხადაძე ალექსი მარკოზის ძე	თერჯოლა <i>(ჭაბუკთის)</i>
ცხადაძე ბესარიონ მარკოზის ძე	ცხენთარო
ცხადაძე მიხეილ გიორგის ძე	სვირი <i>(მაცხოვრის)</i> <i>(ნმ. თომა მოციქულის)</i>
ცხადაძე სიმონ	ზენობანი
ძაგნიძე გიორგი	ისრიითი
ძაგნიძე ლუკა ბუჭუას ძე	დვალიშვილები
ძიგრაშვილი გრიგოლ	მანდაეთი
ძიგრაშვილი ტარასი ლეონტის ძე	სალხინო
ძიმისტარიშვილი ბესარიონ იესეს ძე	რომანეთი უხუთი <i>(ღმრთისმშობლის)</i> ძულუხი
ძოდუაშვილი ბესარიონ სიმონის ძე	ოფშკვითი <i>(ნმ. გიორგის)</i>
ძონენიძე თედორე	ზარათი უძლოური
ძონენიძე ონისიმე სპირიდონის ძე	ჩხარ-ენერი
ძონენიძე სპირიდონ თედორეს ძე	ზარათი
წერეთელი გიორგი	გორისა
წერეთელი გრიგოლ დავითის ძე	სვერი
წერეთელი გრიგოლ პარმენის ძე	მოძვი სვერი ტყემლოვანი
წერეთელი დავით ნიკოლოზის ძე	მარევი
წერეთელი დავით შიოს ძე	პერევისა ითხვისი



წერეთელი ვარლამ იოსების ძე	გუბისწყლისპირი გუნდაეთი
წერეთელი ზაქარია ოქროპირის ძე	ნიგოზეთი პერევისა ჩონთო
წერეთელი იოსებ ბეჟანის ძე	გუბი <i>(მაცხოვრის)</i> <i>(წმ. გიორგის)</i>
წერეთელი იოსებ ნიკოლოზის ძე	ითხვისი სკინდორი ქუთაისი <i>(საკათედრო)</i> ცხრუკვეთი ჯალაურთა
წერეთელი ივლიანე იოსების ძე	მალლაკი <i>(ღმრთისმშობლის)</i>
წერეთელი ლავრენტი გრიგოლის ძე	დუნთა მოძვი სხვიტორი ცხამი
წერეთელი ნიკოლოზ ივანეს ძე	ცხრუკვეთი
წერეთელი ნიკოლოზ მერაბის ძე	გუნდაეთი ითხვისი ჯალაურთა
წერეთელი ოქროპირ გიორგის ძე	გორისა
წერეთელი პარმენ ფარსადანის ძე	მოძვი სხვიტორი
წერეთელი სიმონ ქრისტეფორეს ძე	სკინდორი
წერეთელი ქრისტეფორე დავითის ძე	ჩხირაული
წერეთელი ლენტორ სიმონის ძე	სვერი
წივნივაძე ანტონ ნიკოლოზის ძე	ხონი <i>(მთავარანგელოზთა)</i>
წივნივაძე ილარიონ ანტონის ძე	ჩუნეში <i>(წმ. გიორგის)</i>
წივნივაძე იოვანე	ახალბედისეული ორაგვეთი
წივნივაძე ოქროპირ სიმონის ძე	დედალაური
წივნივაძე სიმონ ბეჟანის ძე	ინაშაური <i>(ღმრთისმშობლის)</i>
წიქარიძე (წიქორიძე) მარკოზ მათეს ძე	როკითი



ნიქარიძე მარკოზ მათეს ძე	სადემეტრაო <i>(ნმ. გიორგის)</i> შუბანი
ნიქარიძე სპირიდონ იესეს ძე	ქვიტირი <i>(მაცხოვრის)</i>
ნიქვაძე გიორგი გრიგოლის ძე	მერჯევი ჭორვილა
ნიქვაძე ვასილ გიორგის ძე	კორბოული <i>(ნმ. გიორგის)</i>
ნიქვაძე ილარიონ გიორგის ძე	მერჯევი
ნიქორიძე დიმიტრი	შუბანი
ნიქორიძე ილარიონ მარკოზის ძე	შუბანი
ნიქორიძე ლეონტი ილარიონის ძე	ბალდათი ფერსათი
ნიქორიძე ნიკოლოზ თადეოზის ძე	გეგუთი უკანეთი
ჭანიშვილი ნიკოლოზ ათანასეს ძე	დედალაური ჩუნეში <i>(ნმ. სტეფანეს)</i>
ჭანკოტაძე ბესარიონ მარკოზის ძე	ილეში <i>(ღმრთისმშობლის)</i> <i>(ნმ. გიორგის)</i>
ჭარხალაშვილი ისაკ ანანიას ძე	ოჯოლა ძიროვანი
ჭეიშვილი ზაქარია ნიკოლოზის ძე	ქვიტირი <i>(მაცხოვრის)</i> <i>(ნმ. გიორგის)</i>
ჭეიშვილი იოსებ ზაქარიას ძე	ქვიტირი <i>(ნმ. გიორგის)</i>
ჭეიშვილი მათე იაკობის ძე	ქუთაისი <i>(საკათედრო)</i>
ჭელიძე თედორე გიორგის ძე	ქვიტირი <i>(მაცხოვრის)</i> ნამოხვანი
ჭიპაშვილი ამბერკი დომენტის ძე	ლანირი <i>(ახალი)</i>
ჭიპაშვილი ათანასე სიმონის ძე	ფარცხანაყანევი <i>(ქაშვეთის)</i> ბაზალეთი
ჭიპაშვილი გერონტი დომენტის ძე	ლარიხევი
ჭიპაშვილი თედორე ნიკოლოზის ძე	ვანი <i>(ღმრთისმშობლის)</i> ბაზალეთი
	თეთრანყარო
	ფაქუთი
	ლარიხევი
ჭიპაშვილი კირილე თედორეს ძე	დილიკაური <i>(ღმრთისმშობლის)</i> ლარიხევი ხევიჯვარი



ჭიპაშვილი ლუკა თედორეს ძე	საქარა (<i>მაცხოვრის</i>)
ჭიპაშვილი ნიკოლოზ იესეს ძე	თეთრანყარო
	ლარიხევი
ჭიპაშვილი რომანოზ გრიგოლის ძე	სარგვეში
	ხევიჯვარი
ჭიპაშვილი სიმონ კირილეს ძე	ლარიხევი
	ხევიჯვარი
ჭიპაშვილი სპირიდონ თედორეს ძე	დილიკაური (<i>წმ. გიორგის</i>)
ჭირაქაძე ილია გიორგის ძე	საზანო
	(<i>მთავარანგელოზის</i>)
ჭირაქაძე იოანე ანტონის ძე	გელათი
ჭირაქაძე ლეონტი დიმიტრის ძე	როხი
ჭირაქაძე მარკოზ ილიას ძე	გოდოგანი
ჭირაქაძე ნიკოლოზ გაბრიელის ძე	სადემეტრაო
	(<i>ღმრთისმშობლის</i>)
ჭირაქაძე პარმენ პროკოფის ძე	გოდოგანი
ჭირაქაძე პროკოფი ქაიხოსროს ძე	გოდოგანი
	ნახშირღელე
ჭირაქაძე რაჟდენ პროკოფის ძე	ნავენახევი
	ტელეფა
ჭირაქაძე სერაპიონ იოანეს ძე	გელათი
ჭირაქაძე სვიმონ იოანეს ძე	გელათი
ჭილაძე იოვანე	ჩიხა (<i>წმ. სამების</i>)
ჭილაძე სიმონ	ჩიხა (<i>წმ. სამების</i>)
ჭიჭინაძე გერონტი ელისეს (ვლასის) ძე	მღვიმევი
ჭიჭინაძე გრიგოლ დავითის ძე	ქვიტირი (<i>მაცხოვრის</i>)
ჭიჭინაძე იესე	ზეგანი
ჭანიშვილი ნიკოლოზ ათანასეს ძე	დედალაური
ჭონიშვილი დავით გიორგის ძე	ხონი (<i>ხარაგაულის</i>)
ჭუბაბრია გრიგოლ ბააკას ძე	კუხი (<i>წმ. გიორგის</i>)
ჭულუხაძე სიმონ ბესარიონის ძე	სანაბლე
ჭუმბაძე მაქსიმე პავლეს ძე	შრომა (<i>მაცხოვრის</i>)
ჭუმბაძე ნიკოლოზ ხოსიას ძე	კლდეეთი
	ცხრანყარო



ჭუმბურიძე სიმონ მიხეილის ძე	სიმონეთი <i>(მაცხოვრის)</i> <i>(მთავარანგელოზის)</i> <i>(წმ. გიორგის)</i>
ჭუმბურიძე ილია სიმონის ძე	სიმონეთი <i>(მაცხოვრის)</i>
ჭუმბურიძე იოსებ იოანეს ძე	ენერი <i>(მაცხოვრის)</i> კაცხი <i>(წმ. გიორგის)</i>
ჭუმბურიძე მიხეილ გიორგის ძე	ნავენახევი სიმონეთი <i>(წმ. გიორგის)</i>
ჭუმბურიძე მიხეილ ზაალის ძე	ალისუბანი თერჯოლა <i>(ჭაბუკეთის)</i>
ჭუმბურიძე პავლე დავითის ძე	ბოსლევი <i>(წმ. გიორგის)</i>
ჭუმბურიძე პართენ <i>(ფარნაოზ)</i>	საზანო <i>(მთავარანგელოზის)</i>
ჭუმბურიძე სიმონ ივანეს ძე	ლორეშა
ჭუმბურიძე სიმონ მიხეილის ძე	თერჯოლა <i>(ჭაბუკეთის)</i> სიმონეთი <i>(მაცხოვრის)</i> <i>(მთავარანგელოზის)</i>
ჭურაძე ოქროპირ გიორგის <i>(ბუჭუას)</i> ძე	სვირი <i>(წმ. გიორგის)</i>
ჭყოიძე გიორგი ვახტანგის ძე	ნიფა
ჭყონია გიორგი	მალლაკი <i>(მაცხოვრის)</i>
ხაბეიშვილი დავით დავითის ძე	ბარსაჯავახო
ხაბეიშვილი ნიკოლოზ დავითის ძე	ბარსაჯავახო
ხაზარაძე ათანასე ანდრიას ძე	მალლაკი <i>(ოქონის)</i>
ხაზარაძე ანდრია იოანეს ძე	მალლაკი <i>(ოქონის)</i>
ხაზარაძე სერაპიონ ნიკიფორეს ძე	დედალაური
ხათრიძე გიორგი	სვირი <i>(მაცხოვრის)</i>
ხარაიძე დავით	პერევისა
ხარაძე გიორგი დავითის ძე	ფარცხნალი
ხარაძე გიორგი ვასილის ძე	ფარცხნალი
ხარაძე გიორგი პავლეს ძე	ფარცხნალი
ხარაძე მარკოზ	ფარცხნალი
ხარაძე სვიმონ	ფარცხნალი
ხარაძე სიმონ გიორგის ძე	ფარცხნალი ხევიჯვარი



ხარშილაძე დავით	ღურევი
ხარშილაძე დავით ბერის ძე	არგვეთი
ხარშილაძე ვასილ გიორგის ძე	კორბოული (<i>წმ. გიორგის</i>)
ხარშილაძე მაქსიმე დავითის ძე	არგვეთი
ხარჩილაძე მოსე	ნამწარეული
ხაჩიძე რომანოზ გაბრიელის (გიორგის) ძე	ხევიჯვარი
ხაჭაპურიძე ისაია ანდრიას ძე	ჩუნეში (<i>წმ. გიორგის</i>)
ხახიშვილი ალექსი მათეს ძე	ღურევი
ხახიშვილი დიმიტრი ნიკოლოზის ძე	სავანე
ხახიშვილი მათე	გუნდაეთი
ხელაძე მათე ლაზარეს ძე	ტყემლოვანი
ხელაძე პავლე ეგნატეს ძე	სპეთი
ხვადაძე დავით	გუბისწყლისპირი
ხვედელიძე ნიკოლოზ ივანეს ძე	ყუმისთავი
ხოჯავა იაკობ გლახუას ძე	ხრეთი (<i>ზეციხის</i>)
ხოჯავა ილარიონ იაკობის ძე	ვანი (<i>მთავარანგელოზთა</i>)
ხუნდაძე იოანე ნიკოლოზის ძე	ისრითი
ხუნდაძე რაჟდენ თომას ძე	ონჯოხეთი
ხურცილავა ნიკოლოზ	საკოპაძეო
	ფერსათი
	ზედუბანი
	ზეკვეცა
	ვარციხე
	გეგუთი
	პატრიკეთი
	სადემეტრაო (<i>წმ. გიორგის</i>)
	გეგუთი
	ვაკისუბანი
	ნოლა
	ქუთაისი (<i>წმ. გიორგის</i>)
	კინჩხა



ხუსკივაძე გერასიმე ნიკოლოზის ძე	არგვეთა კვალითი (ნმ. გიორგის)
ხუსკივაძე იესე ნიკოლოზის ძე	კვალითი (ნმ. ბარბარეს)
ხუსკივაძე კონსტანტინე ვასილის ძე	ხანი მარტოთუბანი მუხურა (საკვირაო) უბისა ცხენთარო ხევიჯვარი
ხუციევი (ხუციშვილი) ნიკოლოზ გრიგოლის ძე	ვაკისუბანი ქუთაისი (ნმ. პეტრე პავლეს)
ჯალალანია ნესტორ ივანეს ძე	ჩუნეში (ნმ. სტეფანეს)
ჯანელიძე დავით	კინჩხა
ჯანელიძე იესე მახარობელას ძე	ნამოხვანი იმერუხეთი რომანეთი უხუთი (ღმრთისმშობლის)
ჯანელიძე მარკოზ	ნამოხვანი
ჯაოშვილი ანტონ სიმონის ძე	ჟონეთი ნიგოზეთი უსახელო ჩხირაული
ჯაოშვილი გიორგი ბეჟანის ძე	ნიგოზეთი ჩხირაული
ჯაოშვილი იოანე სიმონის ძე	მანდაეთი ნიგოზეთი ჩონთო
ჯაოშვილი მიხეილ ანტონის ძე	უსახელო
ჯაოშვილი სიმონ	ნიგოზეთი
ჯაოშვილი სიმონ მაქსიმეს ძე	უსახელო უსახელო



ჯაფარიძე ალექსი ბეჟანის ძე	ზოდი მერევი პერევისა საირხე ჭორვილა
ჯაფარიძე ბიქტორ მიხეილის ძე	თავასა (ნმ. სამეხის) რკვია ძმუისი ხრეთი (ლოლაძეების) ჭორვილა
ჯაფარიძე გიორგი ალექსის ძე	ჭორვილა
ჯაფარიძე ერმილე პარმენის ძე	მუხურა (აბესაძეების) ხრეთი (ზეციხის)
ჯაფარიძე მიხეილ ასლანის ძე	ხრეთი (ზეციხის)
ჯაფარიძე სპირიდონ ხოსიას ძე	ხრეთი (ზეციხის) (ლოლაძეების)
ჯაში ბესარიონ ეგნატეს ძე	ნოლა
ჯაში გიორგი იობის ძე	გამოჩინებული
ჯაში გრიგოლ ივანეს ძე	ცხუნკური
ჯაში ეგნატე გიორგის ძე	ნიგორზღვა ნოლა
ჯაჯანიძე გერასიმე იოსების ძე	ზეკვეცა ზოდი ჩონთო ჭორვილა
ჯაჯანიძე ვლადიმერ მერაბის ძე	თუზი
ჯაჯანიძე კირილე ოთიას ძე	ზედუბანი
ჯიბლაძე ანდრია იოვანეს ძე	ზეკვეცა ტყიბული ჩხარ-ენერი
ჯიბლაძე დიანოზ ტიმოთეს ძე	ჩხერიში
ჯიბლაძე ერასტი ანდრიას ძე	ჭავანი (ნმ. ბარბარეს)
ჯიბლაძე იოვანე იოვანეს ძე	გოგნი
ჯიბლაძე იპოლიტე	ქუტირი
ჯიმშელეიშვილი ხარიტონ ნიკოლოზის ძე	კუხი (ნმ. გიორგის)
ჯინჭველაშვილი გიორგი იოანეს ძე	საყულია (მაცხოვრის)



ჯინჭველაშვილი ილია ნიკოლოზის ძე	ბაში <i>(მაცხოვრის)</i> ოფშკვითი <i>(ღმრთისმშობლის)</i> ლანირი <i>(ახალი)</i>
ჯინჭველაშვილი იოაკიმ გიორგის ძე	ბაში <i>(მაცხოვრის)</i>
ჯინჭველაშვილი პლატონ იოაკიმეს ძე	საყულია <i>(მთავარანგელოზთა)</i>
ჯინჯიხაძე სვიმონ ნიკოლოზის ძე	კოკა ნაბოსლევი ჭყეპი <i>(მაცხოვრის)</i>
ჯიშკარიანი დავით ოტიას ძე	ბალდათი ფერსათი
ჯიშკარიანი ლაზარე	გუმათი
ჯიშკარიანი ლუკა დავითის ძე	ახალბედისეული საკოპაძეო სანულუკიძეო უძლოური
ჯიშკარიანი ნიკოლოზ	ბანოჯა გუმათი წყალტუბო <i>(წმ. გიორგის)</i> ხომული
ჯულაყიძე გერასიმე ბეჟანის ძე	საპაიჭაო
ჯულაყიძე სოლომონ ბუჭუს ძე	საპაიჭაო
ჯულელი გრიგოლ გიორგის ძე	რცხილათი სვირი <i>(მაცხოვრის)</i> ჩხარი <i>(მაცხოვრის)</i> <i>(წმ. გიორგის)</i>
ჯულელი მოსე ივანეს ძე	სვირი <i>(წმ. გიორგის)</i>
ჯულელი სიმონ	სვირი <i>(წმ. გიორგის)</i>
ჯულელი სიმონ ივანეს ძე	სვირი <i>(წმ. გიორგის)</i> <i>(წმ. თომა მოციქულის)</i>
ჯულელი სპირიდონ ლეონტის ძე	ფუთი მაჩიტაური სკანდე <i>(მთავარანგელოზის)</i>



საკიეპელი

წინასიტყვაობა	3
იმერეთში ეგზარქოსობის დროს აგებული და განახლებული ეკლესიების წუსხა	7
ალავერდის წმ. გიორგის ეკლესია	43
ალისმერეთის წმ. გიორგის ეკლესია	43
ალისუბნის მთავარანგელოზის ეკლესია	44
ამალღების მაცხოვრის ამალღების ეკლესია	44
ამაშუკეთის წმ. გიორგის ეკლესია	44
არგვეთის ღმრთისმშობლის მიძინების ეკლესია	45
არგვეთის წმ. გიორგის ეკლესია	45
აჭარის ღმრთისმშობლის ეკლესია	45
ახალბედისეულის მთავარანგელოზთა ეკლესია	46
ახალდაბის წმ. გიორგის ეკლესია	46
ახალსოფლის წმ. გიორგის ეკლესია	46
ბაბის წმ. გიორგის ეკლესია	47
ბაგინეთის მთავარანგელოზის ეკლესია	47
ბაზალეთის მაცხოვრის ეკლესია	47
ბანოჯის წმ. გიორგის ეკლესია	47
ბარსაჯავახოს ღმრთისმშობლის შობის ეკლესია	48
ბალდათის წმ. გიორგის ეკლესია	48
ბაშის მაცხოვრის ამალღების ეკლესია (ბაში-ენერი)	48
ბაშის სულიწმიდის გარდამოსვლის ეკლესია	49
ბაშის ღმრთისმშობლის შობის ეკლესია	49
ბაშის წმ. კოზმას და დამიანეს ეკლესია	49
ბაჯითის წმ. სამების ეკლესია	49
ბერეთისის წმ. გიორგის ეკლესია	50
ბელღევის წმ. გიორგის ეკლესია	50
ბზვანის წმ. გიორგის ეკლესია	50
ბილის წმ. გიორგის ეკლესია	51
ბობოთის წმ. ნიკოლოზის ეკლესია	51
ბოსღევის წმ. გიორგის ეკლესია	51
ბოსღევის წმ. იოანე ნათლისმცემლის ეკლესია	52



ბუეთის მთავარანგელოზთა ეკლესია	52
გადიდის წმ. გიორგის ეკლესია	52
გამოჩინებულის წმ. გიორგის ეკლესია	52
გეგუთის წმ. გიორგის ეკლესია	53
გედსამანიის ღმრთისმშობლის შობის ეკლესია	53
გელავერის წმ. მარინეს ეკლესია	53
გელათის წმ. ილია წინასწარმეტყველის ეკლესია	53
გვაზაურის მთავარანგელოზის ეკლესია	54
გვიშტიბის ღმრთისმშობლის ეკლესია	54
გვიშტიბის წმ. გიორგის ეკლესია	54
გოგნის მაცხოვრის ფერიცვალების ეკლესია	55
გოდოგნის მაცხოვრის ჯვარცმის ეკლესია	55
გომის მაცხოვრის მირქმის ეკლესია	55
გორდის მთავარანგელოზთა ეკლესია	56
გორის მთავარანგელოზთა ეკლესია	56
გორისის წმ. გიორგის ეკლესია	56
გუბის მაცხოვრის ამაღლების ეკლესია	57
გუბის წმ. გიორგის ეკლესია	57
გუბისწყლისპირის მაცხოვრის ფერიცვალების ეკლესია	57
გუმათის მთავარანგელოზთა ეკლესია	58
გუმბრის წმ. ბარბარეს ეკლესია	58
გუნდაეთის წმ. გიორგის ეკლესია	58
გურნის წმ. გიორგის ეკლესია	59
დაბაძვლის მაცხოვრის ფერიცვალების ეკლესია	59
დანაეთის წმ. გიორგის ეკლესია	59
დარკვეთის წმ. გიორგის ეკლესია	59
დარყის მთავარანგელოზ მიქაელის ეკლესია	60
დედალაურის წმ. გიორგის ეკლესია	60
დედალეთისის ღმრთისმშობლის მიძინების ეკლესია	60
დვალისვილების (სულორი) წმ. გიორგის ეკლესია	60
დიდი ჯიხაიშის ქაშვეთის წმ. გიორგის ეკლესია	61
დიდი ჯიხაიშის წმ. გიორგის (დიდიძეების) ეკლესია	61
დიდი ჯიხაიშის წმ. გიორგის (ეზოსხატის) ეკლესია	61
დიდი ჯიხაიშის წმ. გიორგის (სერგეთის) ეკლესია	61
დილიკაურის ღმრთისმშობლის მიძინების ეკლესია	62
დილიკაურის წმ. გიორგის (ნიჟარეულის) ეკლესია	62
დიმის მთავარანგელოზთა ეკლესია	62
დიხაშხოს წმ. სამების ეკლესია	63
დუნთის მთავარანგელოზ მიქაელის ეკლესია	63



დურევის მაცხოვრის ამალეების ეკლესია	63
ენერ-ტობანიერის წმ. სამების ეკლესია	63
ენრის ღმრთისმშობლის შობის ეკლესია	63
ენრის წმ. გიორგის ეკლესია	64
ენრის (ჯვარ-ენრის) მაცხოვრის ეკლესია	64
ეხვევის ღმრთისმშობლის ეკლესია	64
ვაკისუბნის წმ. გიორგის ეკლესია	64
ვანის მაცხოვრის ფერიცვალების ეკლესია	65
ვანის მთავარანგელოზთა ეკლესია	65
ვანის ღმრთისმშობლის შობის ეკლესია	65
ვანის წმ. გიორგის ეკლესია	66
ვარდიგორის მაცხოვრის ფერიცვალების ეკლესია	66
ვარციხის ღმრთისმშობლის მიძინების ეკლესია	66
ვარძიის ღმრთისმშობლის მიძინების ეკლესია	67
ვაშლევის მაცხოვრის ამალეების ეკლესია	67
ვაჭევის წმ. გიორგის ეკლესია	67
ვახანის წმ. გიორგის ეკლესია	68
ვერტყვილას წმ. გიორგის ეკლესია	68
ზარათის წმ. კვირიკეს და ივლიტეს ეკლესია	68
ზეგნის წმ. გიორგის ეკლესია	68
ზედა დიმის წმ. გიორგის ეკლესია	68
ზედა ზეგნის მაცხოვრის ჯვარცმის ეკლესია	69
ზედა მესხეთის წმ. გიორგის ეკლესია	69
ზედა რგანის მაცხოვრის (კვირაცხოველის) ეკლესია	69
ზედა რგანის მთავარანგელოზ გაბრიელის ეკლესია	69
ზედუბნის წმ. კოზმას და დამიანეს ეკლესია	69
ზეინდრის მაცხოვრის ეკლესია	69
ზეკვეცის ღმრთისმშობლის ეკლესია	70
ზელობნის (კურსები) მაცხოვრის ეკლესია	70
ზენობნის წმ. სამების ეკლესია	70
ზვარის წმ. გიორგის ეკლესია	70
ზოდის წმ. გიორგის ეკლესია	71
ზოვრეთის წმ. გიორგის ეკლესია	71
თაბაგრების მთავარანგელოზის ეკლესია	71
თავასის მაცხოვრის ამალეების(კვირაცხოველის) ეკლესია	71
თავასის წმ. სამების ეკლესია	72
თეთრანყაროს მაცხოვრის ეკლესია	72
თერჯოლის წმ. გიორგის (გოფანთის) ეკლესია	72
თერჯოლის წმ. გიორგის (ჭაბუკთის) ეკლესია	73



თვალუეთის წმ. გიორგის ეკლესია	73
თუზის წმ. გიორგის ეკლესია	73
თხილთანყაროს წმ. გიორგის ეკლესია	74
იანეთის ღმრთისმშობლის შობის ეკლესია	74
ივანდიდის წმ. გიორგის ეკლესია	75
ითხვისის წმ. იოანე ნათლისმცემლის ეკლესია	75
ილემის ღმრთისმშობლის ტაძრად მიყვანების ეკლესია	76
ილემის წმ. გიორგის ეკლესია	76
იმერუხეთის წმ. კვირიკეს და ივლიტეს ეკლესია	76
ინაშაურის ღმრთისმშობლის შობის ეკლესია	76
ინაშაურის წმ. სიმონ ღმრთისმომრქმელის ეკლესია	77
ირტავაზის მთავარანგელოზის ეკლესია	77
ისრიოთის წმ. გიორგის ეკლესია	77
კაცხის მთავარანგელოზის ეკლესია	78
კაცხის წმ. გიორგის ეკლესია	78
კაცხის წმ. გიორგის (ნიფელიეთის) ეკლესია	78
კვალითის წმ. ბარბარეს ეკლესია	78
კვალითის წმ. გიორგის (ჭაბუკეთის) ეკლესია	79
კვახჭირის მთავარანგელოზთა ეკლესია	79
კითხიჯის მთავარანგელოზთა ეკლესია	79
კიკნაველეთის ღმრთისმშობლის მიძინების ეკლესია	79
კინოთის წმ. გიორგის ეკლესია	80
კინჩხის წმ. გიორგის ეკლესია	80
კისორეთის წმ. გიორგის ეკლესია	80
კიცხის წმ. გიორგის ეკლესია	80
კლდეეთის წმ. გიორგის ეკლესია	81
კოკის მაცხოვრის ეკლესია	81
კონტუათის მაცხოვრის ფერიცვალების ეკლესია	81
კორბოულის ღმრთისმშობლის ეკლესია	81
კორბოულის წმ. გიორგის ეკლესია	82
კულაშის მაცხოვრის ჯვარცმის ეკლესია	82
კულაშის წმ. იოაკიმეს და ანას ეკლესია	83
კურსების წმ. გიორგის ეკლესია	83
კუშუბაურის მაცხოვრის ჯვარცმის ეკლესია	83
კუხის მაცხოვრის ფერიცვალების ეკლესია	83
კუხის წმ. გიორგის ეკლესია	84
ლაშის ღმრთისმშობლის მიძინების ეკლესია	84
ლაშის წმ. გიორგის ეკლესია	84
ლახუნდარის ღმრთისმშობლის შობის ეკლესია	85



ლელვანის წმ. გიორგის ეკლესია	85
ლუყერეთის ღმრთისმშობლის მიძინების ეკლესია	85
ლიჩის წმ. გიორგის ეკლესია	86
მათხოჯის წმ. ვასილის ეკლესია	86
მანდაეთის წმ. გიორგის ეკლესია	86
მანდიკორის წმ. გიორგის ეკლესია	87
მარელისის მაცხოვრის ამაღლების ეკლესია	87
მარტოთუბნის წმ. გიორგის ეკლესია	87
მაქათუბნის ღმრთისმშობლის ეკლესია	88
მაქათუბნის წმ. გიორგის ეკლესია	88
მალლაკის (ზედა) მაცხოვრის ფერიცვალების ეკლესია	88
მალლაკის (ზედა) ღმრთისმშობლის შობის ეკლესია	88
მალლაკის (ქვედა) ოქონის მაცხოვრისამაღლების ეკლესია	89
მალლაკის (შუა) წმ. გიორგის ეკლესია	89
მაჩიტაურის მთავარანგელოზის ეკლესია	89
მელაურის მთავარანგელოზთა ეკლესია	89
მერევის წმ. გიორგის ეკლესია	90
მერჯევის წმ. სამების ეკლესია	90
მეჩხეთურის წმ. გიორგის ეკლესია	90
მირონმდის წმ. ნიკოლოზის ეკლესია	90
მორძვეეთის წმ. გიორგის ეკლესია	91
მოძვის წმ. გიორგის ეკლესია	91
მოხვის წმ. გიორგის ეკლესია	91
მუხაყრუის ღმრთისმშობლის შობის ეკლესია	92
მუხაყრუის წმ. გიორგის ეკლესია	92
მუხაყრუის წმ. კვირიკეს და ივლიტეს ეკლესია	92
მუხურის მთავარანგელოზთა (ანძროხევის) ეკლესია	93
მუხურის მთავარანგელოზის ეკლესია	93
მუხურის წმ. გიორგის (აბესაძეების) ეკლესია	93
მუხურის წმ. გიორგის (საკვირაოს) ეკლესია	93
მღვიმევის წმ. ბარბარეს ეკლესია	94
მწუხარელას (ახალი თერჯოლის)	
მაცხოვრის ფერიცვალების ეკლესია	94
ნაბოსლევის წმ. გიორგის ეკლესია	94
ნაგარევის მთავარანგელოზის ეკლესია	95
ნადაბურის წმ. თედორე ტირონის ეკლესია	95
ნავარძეთის მაცხოვრის ამაღლების ეკლესია	95
ნავენახევის წმ. გიორგის ეკლესია	95
ნამოხვანის წმ. გიორგის ეკლესია	96



ნამწარეულის წმ. გიორგის ეკლესია	96
ნახშირღელის ღმრთისმშობლის შობის ეკლესია	96
ნეპოძირის წმ. გიორგის ეკლესია	96
ნიგვზარის წმ. იოანე ნათლისმცემლის ეკლესია	96
ნიგოზეთის წმ. გიორგის ეკლესია	97
ნიგორზღვის წმ. გიორგის ეკლესია	97
ნოლის წმ. გიორგის ეკლესია	97
ობჩის ღმრთისმშობლის მიძინების ეკლესია	98
ობჩის წმ. გიორგის ეკლესია	98
ობჩის წმ. იოანე ნათლისმცემლის ეკლესია	98
ოდილაურის წმ. გიორგის ეკლესია	98
ონჯოხეთის მაცხოვრის ფერიცვალების ეკლესია	99
ორაგვეთის მაცხოვრის ეკლესია	99
ორღულის წმ. გიორგის ეკლესია	99
ოფეთის (ახალი) მთავარანგელოზთა ეკლესია	99
ოფეთის (ძველი) მთავარანგელოზთა ეკლესია	100
ოფურჩხეთის წმ. გიორგის ეკლესია	100
ოფშკვითის (ზემო) წმ. გიორგის ეკლესია	100
ოფშკვითის (ქვემო) ღმრთისმშობლის შობის ეკლესია	101
ოჯოლის ღმრთისმშობლის მიძინების ეკლესია	101
პატარა ჯიხაიშის მაცხოვრის ეკლესია	102
პატრიკეთის წმ. გიორგის ეკლესია	102
პერევისის წმ. გიორგის ეკლესია	102
ჟონეთის მაცხოვრის ფერიცვალების ეკლესია	103
რგანის წმ. გიორგის ეკლესია	103
რიონის მაცხოვრის ფერიცვალების ეკლესია	103
რკვიის მაცხოვრის აღდგომის ეკლესია	103
როდინაულის მაცხოვრის ამაღლების ეკლესია	104
როდინაულის ღმრთისმშობლის შობის ეკლესია	104
როკითის მაცხოვრის ეკლესია	104
რომანეთის წმ. გიორგის ეკლესია	104
რონდიშის მთავარანგელოზის ეკლესია	105
როხის ღმრთისმშობლის მიძინების ეკლესია	105
რუფოთის წმ. გიორგის ეკლესია	105
რცხილათის წმ. გიორგის ეკლესია	105
საბაჟოს წმ. დიმიტრის ეკლესია	106
საბის წმ. გიორგის ეკლესია	106
საბეკის (ვანი) ღმრთისმშობლის შობის ეკლესია	106



სადემეტრაოს (წითელხევის)	
ღმრთისმშობლის მიძინების ეკლესია	106
სადემეტრაოს (წითელხევის) წმ. გიორგის ეკლესია	107
საჰანის წმ. გიორგის ეკლესია	107
საზანოს მაცხოვრის ფერიცვალების(ალავიძეების) ეკლესია	107
საზანოს მთავარანგელოზის (აბაშიძეების) ეკლესია	108
საზანოს ღმრთისმშობლის მიძინების ეკლესია	108
საზანოს წმ. სამების (ლუტიძეების) ეკლესია	108
საირხის წმ. ნიკოლოზის ეკლესია	108
საკოპაძეოს (ბაღდათი) წმ. გიორგის ეკლესია	109
საკურნის წმ. გიორგის ეკლესია	109
სალომინაოს ღმრთისმშობლის შობის ეკლესია	109
სალომინაოს წმ. გიორგის (ჯიხეთის) ეკლესია	109
სალხინოს წმ. სულთმოფენის ეკლესია	110
სამტრედიის წმ. გიორგის ეკლესია	110
სამტრედიის წმ. იოანე ნათლისმცემლის ეკლესია	110
სანავარდოს (სამტრედია) მაცხოვრის ეკლესია	110
სანახშირის წმ. გიორგის ეკლესია	111
საპაიჭაოს (ყუმურის) წმ. გიორგის ეკლესია	111
სარგვეშის წმ. გიორგის ეკლესია	111
სარეკის ღმრთისმშობლის შობის ეკლესია	112
სარქველთუბნის მთავარანგელოზთა ეკლესია	112
საქარის მაცხოვრის ფერიცვალების ეკლესია	112
საქარის მაცხოვრის ჯვარცმის (გულბანდიანი) ეკლესია	112
საქარის წმ. გიორგის ეკლესია	113
სალანძილის ღმრთისმშობლის შობის ეკლესია	113
სალვინის ღმრთისმშობლის ეკლესია	113
საყულის (ზედა) მაცხოვრის ეკლესია	113
საყულის (ქვედა) მთავარანგელოზთა ეკლესია	113
საჩხერის ღმრთისმშობლის მიძინების ეკლესია	114
საჩხერის წმ. ნინოს ეკლესია	114
სანაბლის მთავარანგელოზთა ეკლესია	114
სანირის წმ. იოანე ნათლისმცემლის ეკლესია	114
სანულუკიძეოს (ზედა ხონის)	
წმ. კვირიკეს და ივლიტეს ეკლესია	115
საჯავახოს მაცხოვრის ფერიცვალების ეკლესია	115
საჯავახოს წმ. იოანე ნათლისმცემლის ეკლესია	115
სვერის წმ. იოანე ნათლისმცემლის ეკლესია	115
სვირის მაცხოვრის ამაღლების ეკლესია	116



სვირის წმ. გიორგის ეკლესია	116
სვირის წმ. თომა მოციქულის ეკლესია	117
სიმონეთის მაცხოვრის ფერიცვალების ეკლესია	117
სიმონეთის მთავარანგელოზის (კოჟის) ეკლესია	117
სიმონეთის წმ. გიორგის ეკლესია	117
სიმონეთის წმ. დავით და კონსტანტინეს (ბარდაველიძეების უბნის) ეკლესია	118
სიქთარვის ღმრთისმშობლის ტაძრად მიყვანების ეკლესია	118
სკანდის მთავარანგელოზის ეკლესია	118
სკანდის წმ. ბარბარეს ეკლესია	119
სკინდორის წმ. გიორგის ეკლესია	119
სორმონის წმ. სამების ეკლესია	119
სოჩხეთის წმ. იოანე ნათლისმცემლის ეკლესია	119
სპეთის მაცხოვრის ამაღლების ეკლესია	120
სუხჩის ღმრთისმშობლის ეკლესია	120
სხვიტორის მაცხოვრის ამაღლების ეკლესია	120
სხმარტალის (ჭყეპის) წმ. იოანე წინასწარმეტყველის ეკლესია	120
ტაბაკინის წმ. გიორგის ეკლესია	121
ტელეფის წმ. გიორგის ეკლესია	121
ტობანიერის წმ. სამების ეკლესია	121
ტოლების წმ. გიორგის ეკლესია	122
ტყაჩირის წმ. კვირიკეს და ივლიტეს ეკლესია	122
ტყელვანის წმ. სტეფანეს ეკლესია	122
ტყემლოვანის ღმრთისმშობლის ეკლესია	122
ტყიბულის წმ. გიორგის ეკლესია	123
უბისის წმ. გიორგის ეკლესია	123
უკანეთის მაცხოვრის ამაღლების ეკლესია	123
უსახელოს მთავარანგელოზის ეკლესია	124
უძლოურის მაცხოვრის ფერიცვალების ეკლესია	124
უხუთის ღმრთისმშობლის შობის ეკლესია	124
უხუთის წმ. გიორგის ეკლესია	124
ფარცხანაყანევის მაცხოვრის ამაღლების ეკლესია	125
ფარცხანაყანევის ქაშვეთის წმ. გიორგის ეკლესია	125
ფარცხანაყანევის წმ. გიორგის ეკლესია	125
ფარცხნალის მაცხოვრის შობის ეკლესია	126
ფაქუთის მაცხოვრის ფერიცვალების ეკლესია	126
ფერსათის მთავარანგელოზის ეკლესია	126
ფრიდონიან ჯიხაიშის მთავარანგელოზთა ეკლესია	127
ფუთის წმ. გიორგის ეკლესია	127



ქედის წმ. გიორგის ეკლესია	127
ქვაყუდის ღმრთისმშობლის შობის ეკლესია	128
ქვაცხის წმ. გიორგის ეკლესია	128
ქვედა მესხეთის მაცხოვრის ფერიცვალების ეკლესია	128
ქვედა მესხეთის წმ. სამების ეკლესია	128
ქველობნის (კურსები) მთავარანგელოზის ეკლესია	129
ქვემო ხევის მთავარანგელოზთა ეკლესია	129
ქვილიშორის წმ. გიორგის ეკლესია	129
ქვიტირის (ქვემო — მუხიანის)	
მაცხოვრის ფერიცვალების ეკლესია	129
ქვიტირის (ზემო) მთავარანგელოზთა ეკლესია	130
ქვიტირის (შუა) წმ. გიორგის ეკლესია	130
ქორეთის მაცხოვრის აღდგომის ეკლესია	130
ქორეთის წმ. გიორგის (უდერძის) ეკლესია	130
ქორეთსუბნის ღმრთისმშობლის შობის ეკლესია	131
ქუთაისის მაცხოვრის ამალეების (საფიჩხის) ეკლესია	131
ქუთაისის მთავარანგელოზთა ტაძარი	131
ქუთაისის მთავარანგელოზთა (მწვანეყვავილის) ეკლესია	132
ქუთაისის მთავარანგელოზის	
(ძელქვიანის სასაფლაოს) ეკლესია	132
ქუთაისის წმ. გიორგის ეკლესია	132
ქუთაისის წმ. ნიკოლოზის (საფიჩხის) ეკლესია	132
ქუთაისის საკათედრო ტაძარი	133
ქუტირის წმ. გიორგის ეკლესია	134
ლანირის (ახალი) წმ. გიორგის ეკლესია	134
ლანირის (ძველი) წმ. გიორგის ეკლესია	134
ლარიხევის წმ. გიორგის ეკლესია	135
ღვანკითის წმ. სამების ეკლესია	135
ღონას მთავარანგელოზ მიქაელის ეკლესია	135
ღორემის წმ. გიორგის ეკლესია	136
ყუმისთავის წმ. გიორგის ეკლესია	136
ყვირილის (ზესტაფონის)	
წმ. დავით დაკონსტანტინეს ეკლესია	136
შომახეთის წმ. ნიკოლოზის ეკლესია	136
შროშის მაცხოვრის ამალეების ეკლესია	137
შროშის ღმრთისმშობლის მიძინების ეკლესია	137
შროშის წმ. გიორგის ეკლესია	137
შუბანის წმ. გიორგის ეკლესია	138
შუქრუთის წმ. მარინეს ეკლესია	138



შუყერის მაცხოვრის ეკლესია	138
ჩიხის ღმრთისმშობლის ეკლესია	138
ჩიხის წმ. სამების ეკლესია	139
ჩონთოს ღმრთისმშობლის შობის ეკლესია	139
ჩუნეშის წმ. გიორგის ეკლესია	139
ჩუნეშის წმ. სტეფანეს ეკლესია	140
ჩხარის მაცხოვრის ამაღლების ეკლესია	140
ჩხარის მაცხოვრის აღდგომის (ოქონის) ეკლესია	140
ჩხარის წმ. გიორგის ეკლესია	141
ჩხარ-ენრის წმ. გიორგის ეკლესია	141
ჩხენიშის ღმრთისმშობლის შობის ეკლესია	141
ჩხერის ღმრთისმშობლის შობის ეკლესია	141
ჩხერის წმ. გიორგის ეკლესია	142
ჩხირაულის წმ. გიორგის ეკლესია	142
ციხიის მაცხოვრის ამაღლების ეკლესია	142
ციხისუბნის წმ. გიორგის ეკლესია	143
ცუცხვათის მაცხოვრის ამაღლების ეკლესია	143
ცუცხვათის წმ. გიორგის ეკლესია	143
ცხამის წმ. გიორგის ეკლესია	143
ცხენთაროს წმ. გიორგის ეკლესია	143
ცხრაწყაროს წმ. გიორგის ეკლესია	144
ცხუკვეთის წმ. გიორგის ეკლესია	144
ცხუნკურის წმ. გიორგის ეკლესია	144
ძვერის წმ. გიორგის ეკლესია	144
ძედილეთის მთავარანგელოზთა ეკლესია	145
ძიროვნის წმ. გიორგის ეკლესია	145
ძმუისის წმ. გიორგის ეკლესია	145
ძულუხის წმ. გიორგის ეკლესია	146
ძუყნურის მაცხოვრის ამაღლების ეკლესია	146
წევის წმ. გიორგის ეკლესია	146
წიალუბნის წმ. კვირიკეს და ივლიტეს ეკლესია	147
წირქვალის წმ. იოანე ნათლისმცემლის ეკლესია	147
წიფის წმ. გიორგის ეკლესია	147
წყალტუბოს ღმრთისმშობლის ეკლესია	147
წყალტუბოს წმ. გიორგის ეკლესია	148
წყნორის წმ. გიორგის ეკლესია	148
ჭაგანის ღმრთისმშობლის შობის ეკლესია	148
ჭაგანის წმ. ბარბარეს ეკლესია	149
ჭალასთავის ღმრთისმშობლის შობის ეკლესია	149



ჭალატყის მაცხოვრის ჯვარცმის ეკლესია	149
ჭალის წმ. გიორგის ეკლესია	149
ჭალოვანის წმ. გიორგის ეკლესია	150
ჭილოვანის მაცხოვრის ეკლესია	150
ჭოგნარის მაცხოვრის ამაღლების ეკლესია	150
ჭოგნარის ღმრთისმშობლის შობის ეკლესია	
ჭოგნარის სვეტიცხოვლის ეკლესია	
ჭოლევის წმ. გიორგის ეკლესია	151
ჭორვილის მაცხოვრის ფერიცვალების ეკლესია	151
ჭყეპის კვირაცხოველის ეკლესია	151
ჭყეპის მაცხოვრის ამაღლების ეკლესია	151
ჭყვიშის მაცხოვრის ჯვარცმის ეკლესია	151
ჭყვიშის მთავარანგელოზთა ეკლესია	152
ჭყვიშის ღმრთისმშობლის შობის ეკლესია	152
ჭყვიშის წმ. გიორგის ეკლესია	152
ხალიფაურის წმ. გიორგის ეკლესია	152
ხანის წმ. გიორგის ეკლესია	153
ხევიჯვრის წმ. გიორგის ეკლესია	153
ხემაღალის წმ. გიორგის ეკლესია	153
ხიდარის წმ. გიორგის ეკლესია	154
ხომულის მაცხოვრის ამაღლების ეკლესია	154
ხონის წმ. გიორგის ეკლესია	154
ხონის მაცხოვრის ეკლესია	154
ხონის მთავარანგელოზთა ეკლესია	155
ხონის წმ. გიორგის ტაძარი	155
ხორითის წმ. გიორგის ეკლესია	156
ხრეთის წმ. გიორგის (ზეციხის უბნის) ეკლესია	156
ხრეთის წმ. გიორგის (ლოლაძეების უბნის) ეკლესია	156
ხუნჯულაურის მაცხოვრის ეკლესია	157
ჯალაურთის წმ. გიორგის ეკლესია	157
ჯვარისის წმ. გიორგის ეკლესია	157
ჯიქთუბნის წმ. ილია წინასწარმეტყველის ეკლესია	158
ჯონის წმ. გიორგის ეკლესია	158
ჯოყოეთის მთავარანგელოზის ეკლესია	158
პირთა გეოგრაფიული (სასამსახურო) საძიებელი	159



ჰიპოქრატის სიბრძნე





ირაკლი აბაშიძე

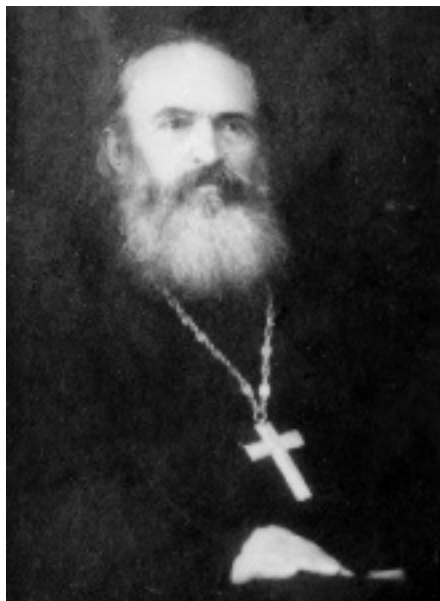

იასონ აბესაძე





ივლიანე აბესაძე



ვლადიმერ აბრამიშვილი



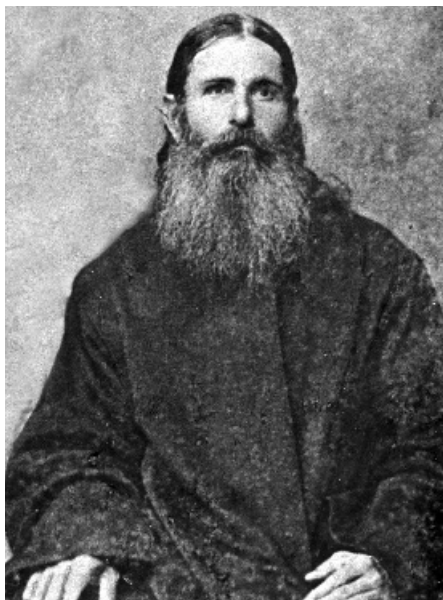

სპირიდონ აბრამიშვილი



ვლადიმერ აბულაძე





გერონტი ავალიანი



ალექსანდრე არევაძე





ვლადიმერ არევაძე



ირაკლი ბაკურაძე



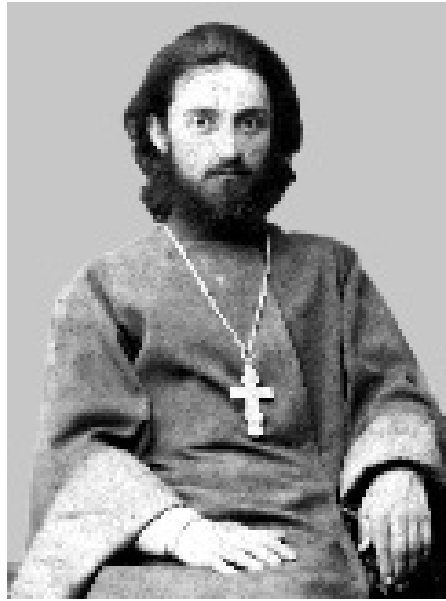

გერვასი ბარათაშვილი



ივლიანე ბახტაძე



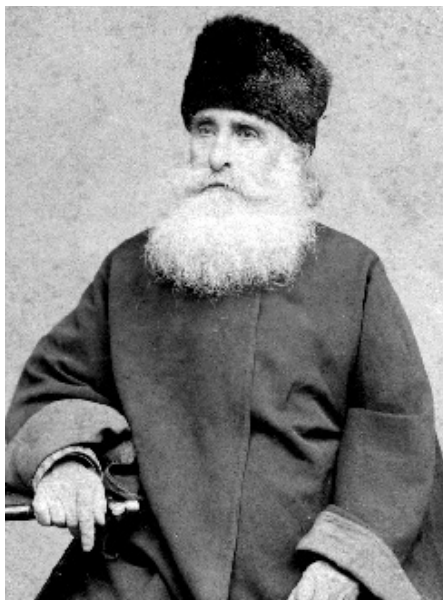

ლუკა ბახტაძე



თეოფილე ბერეკაშვილი

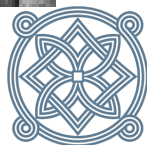



სპირიდონ ბრეგვაძე



ვარლამ გაბადაძე



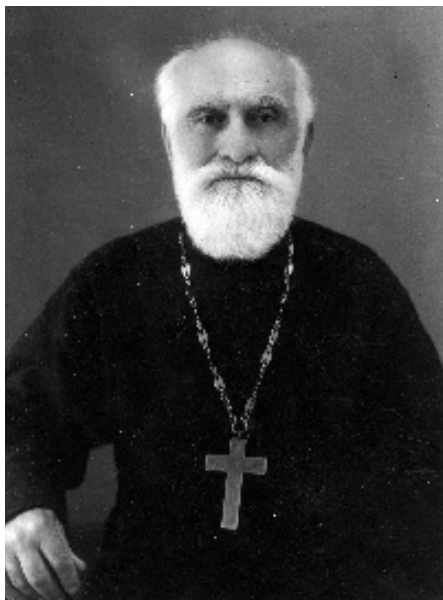

ვასილ გაბადაძე

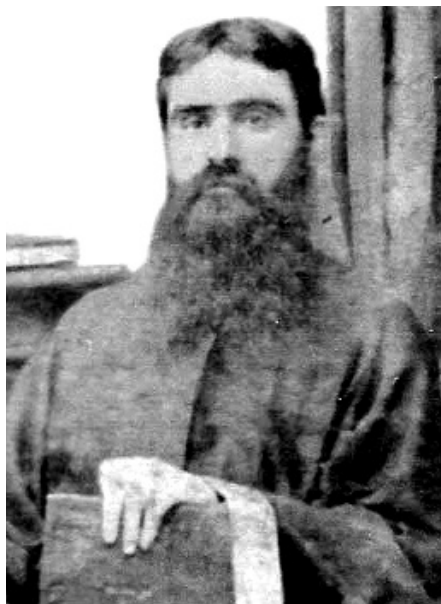

ლევო განჯილაძე



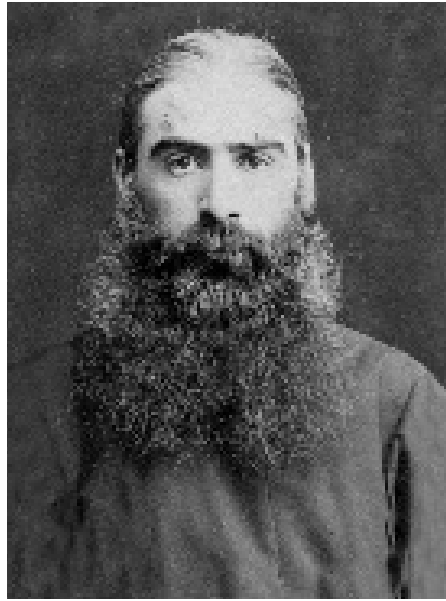

მაკარი განჩილაძე

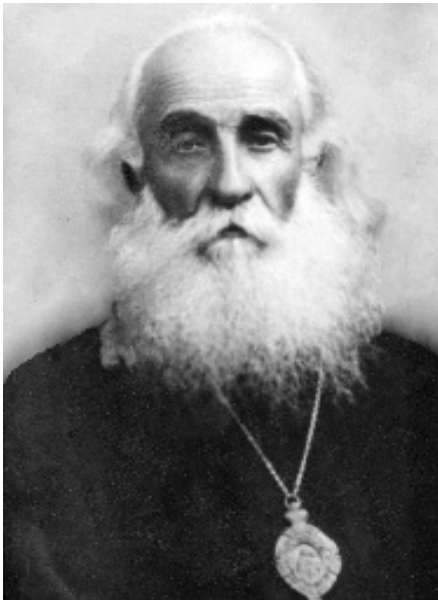

ალექსი გერსამია





იოსებ გიორგაძე



იოვანე გიორგაძე





ნესტორ გიორგაძე



იოაკიმ გიორგაძე





იოსებ გორგაძე



ვასილ დოლაბერიძე



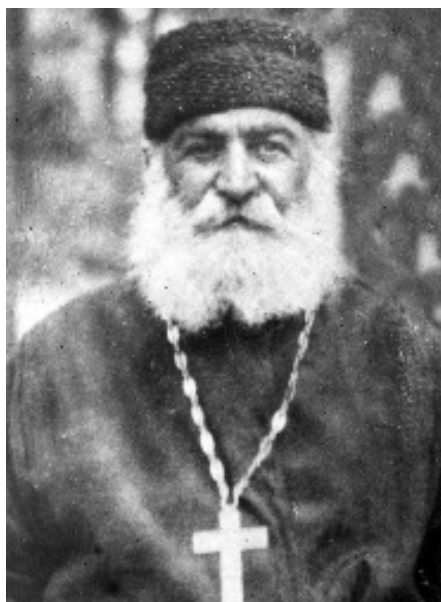

ისიდორე დოლონაძე



პარმენ ებანოძე





ბესარიონ ვაშაკიძე

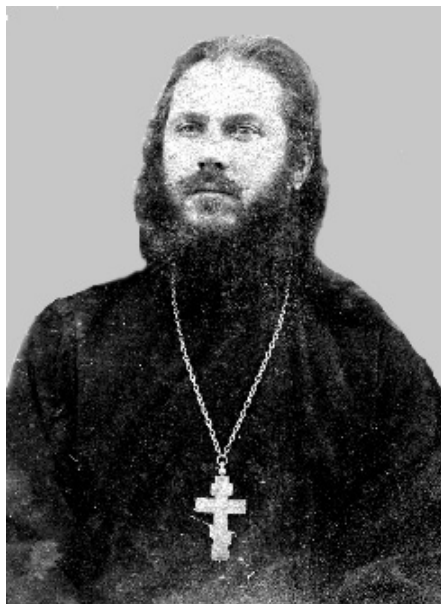

გიორგი ზაბახიძე





ილარიონ ზაბახიძე

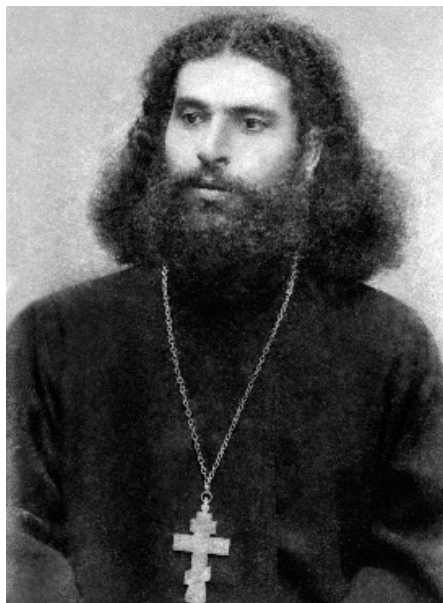

აბიათარ იაკობაშვილი





პორფირ კავილაძე



ამბროსი კანდელაკი





ვასილ კანდელაკი

იოსებ, სიმონ და ფილიპე კანდელაკები ოჯახებით





ლავრენტი კაპანაძე



სერგი კაპანაძე





ოსებ კარგარეთელი



ბესარიონ კახაია





ბენედიქტე კახიძე

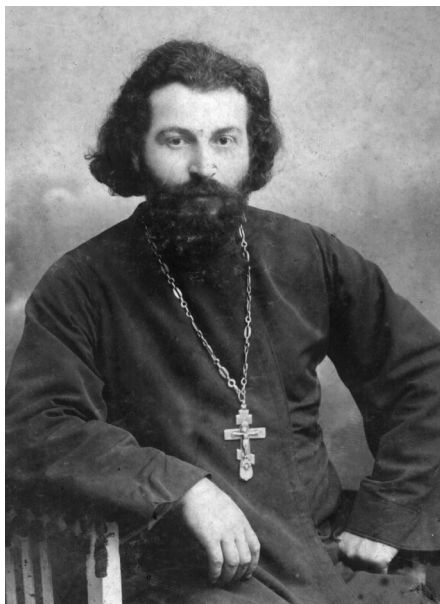

სევერიან კეკელიძე





მელიტონ კელენჯერიძე



იოსებ კიკაჩიშვილი





დიანოზ კუპრაშვილი



სიმონ კურტანიძე



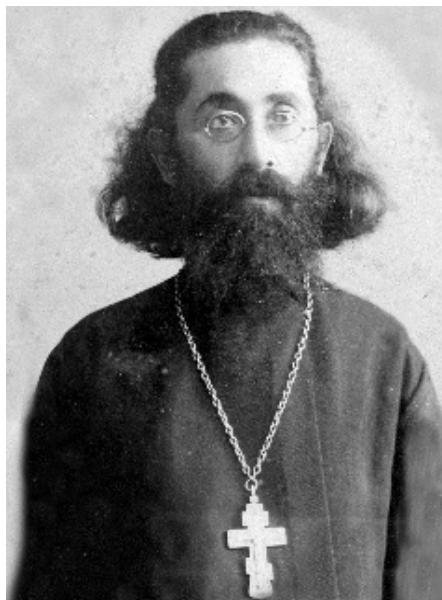

სპირიდონ ლეკვეიშვილი



ნესტორ ლეყავა





ტიტე ლეჟავა



იუსტინე მამფორია



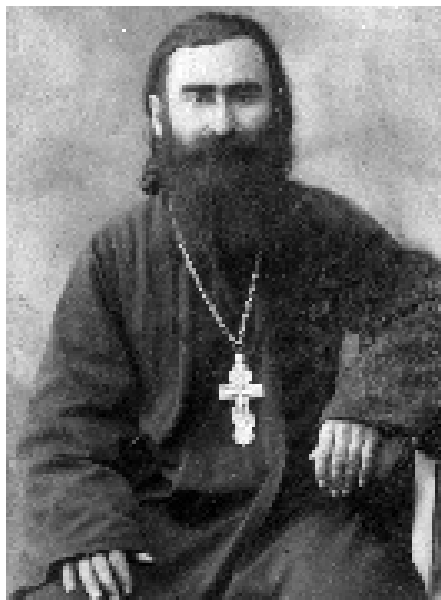

გიორგი მაჭავარიანი



ტიმოთე მესხი





იოანე მეფარიძე



მიხეილ მჭედლიძე



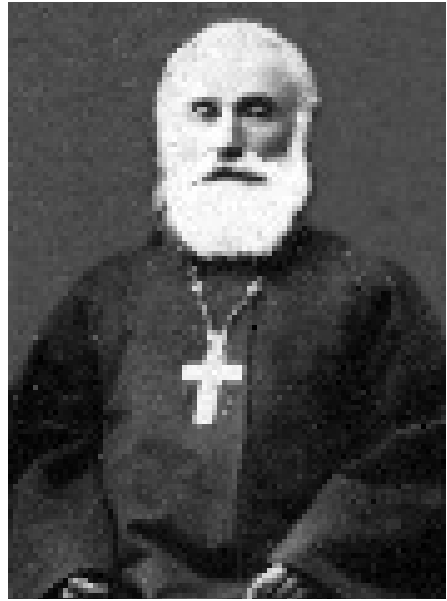

თეოფანე ნადირაძე



იოვანე ნადირაძე



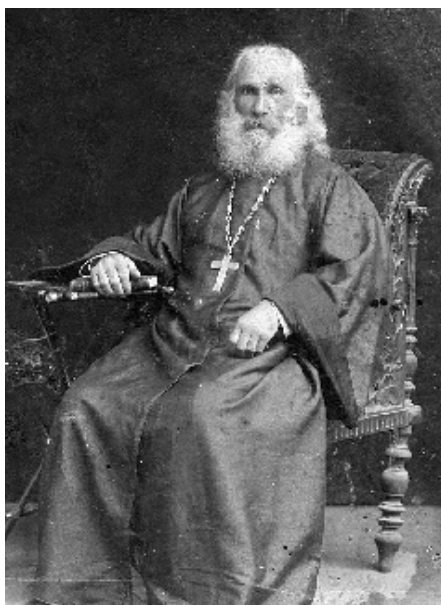

დავით ნასარიძე

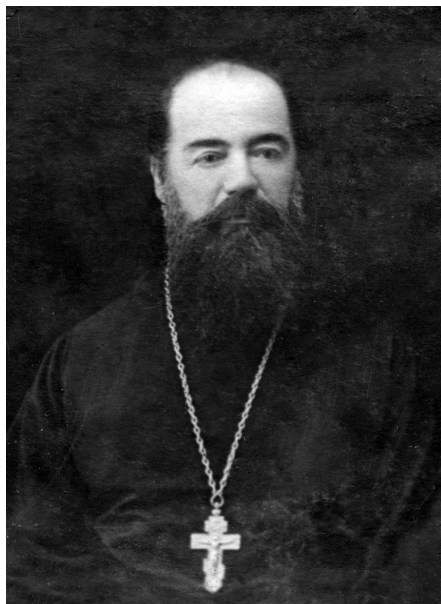

იერეთეოზ ნიკოლაძე





ანტონ ნოზაძე

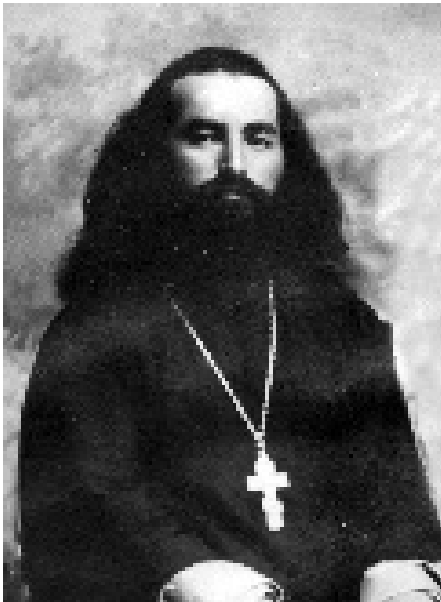

კაპიტონ სალარიძე





რაჟდენ სანებლიძე



რაჟდენ ტოგონიძე



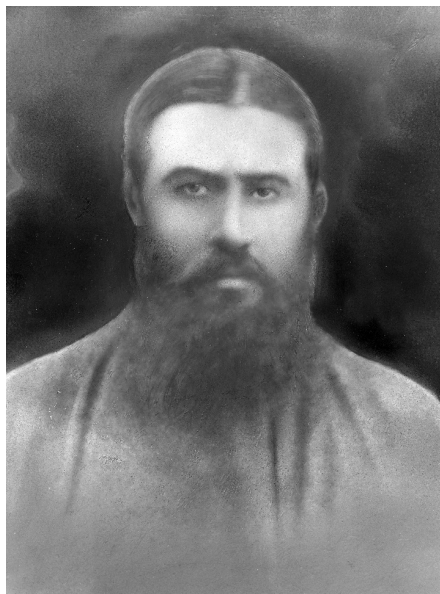

ლუკა ტყემალაძე



გიორგი ტყემელაშვილი



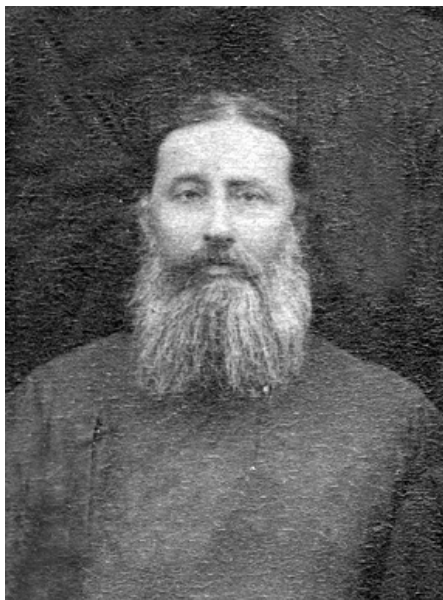

ტარასი ტყეშელაშვილი

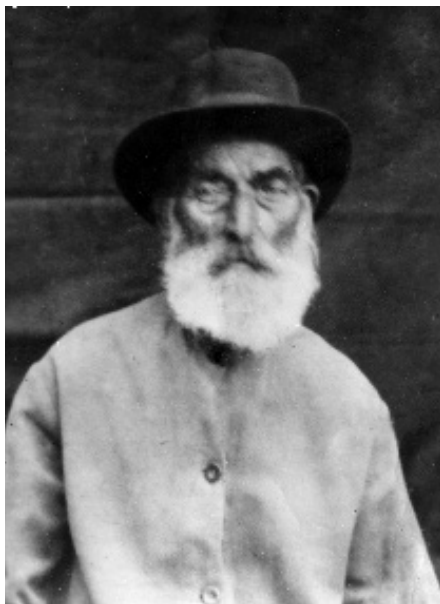

ვასილ ფერაძე





იოვანე ფერაძე



ამბროსი ფოფხაძე





ფილიპე ფხაკაძე



დავით ლამბაშიძე





ნესტორ ყუბანიშვილი



ალექსანდრე შანიძე



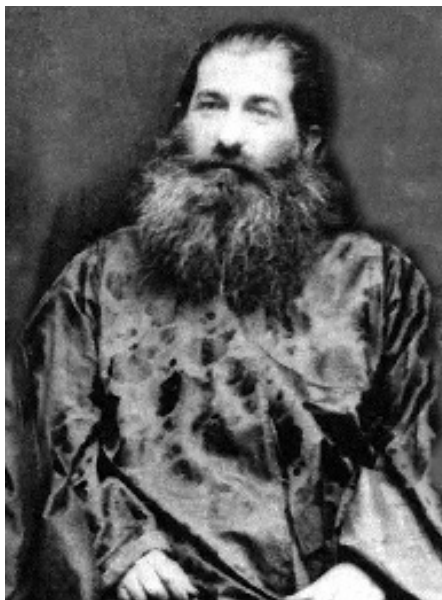

ნესტორ შვანგირაძე

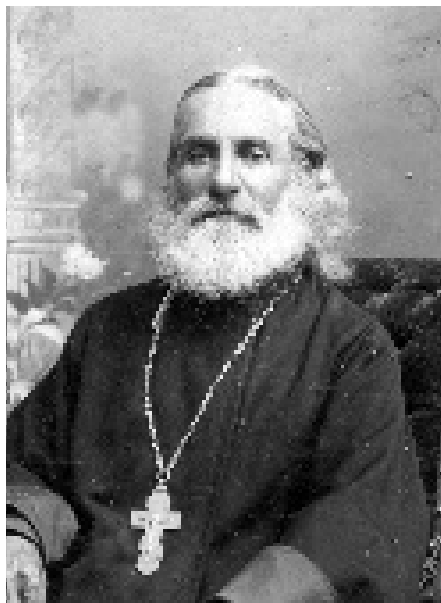

იოსებ ჩაჩანიძე





იონე ჩომახიძე



სერაპიონ ცაგარეიშვილი



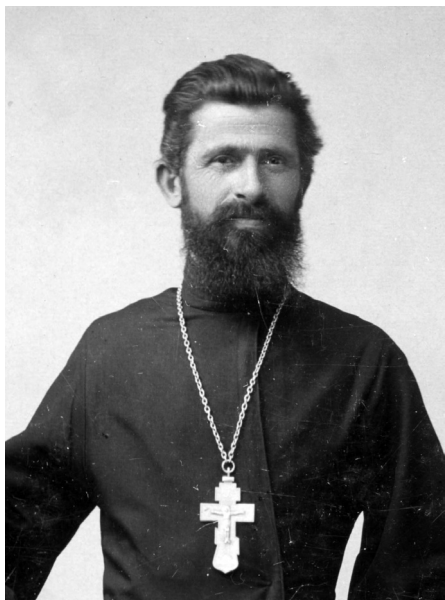

ამფილოქ ცინცაძე

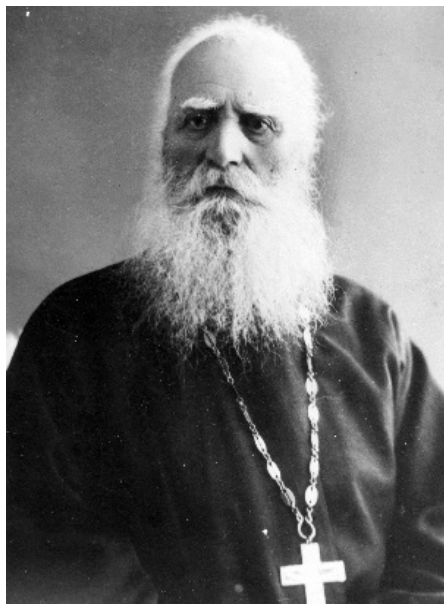

გიორგი ცირლილაძე





იოანე ცქიტიშვილი

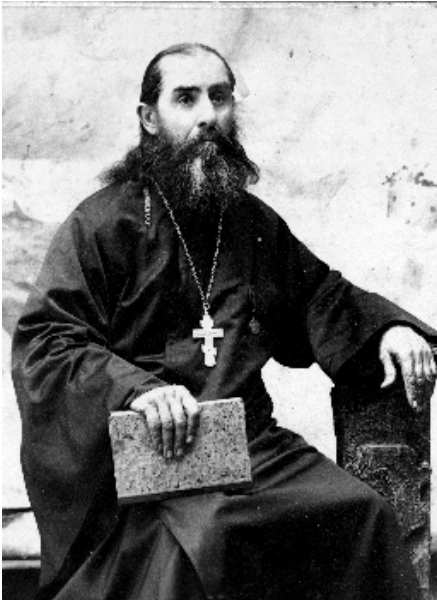

ლავრენტი ცქიტიშვილი



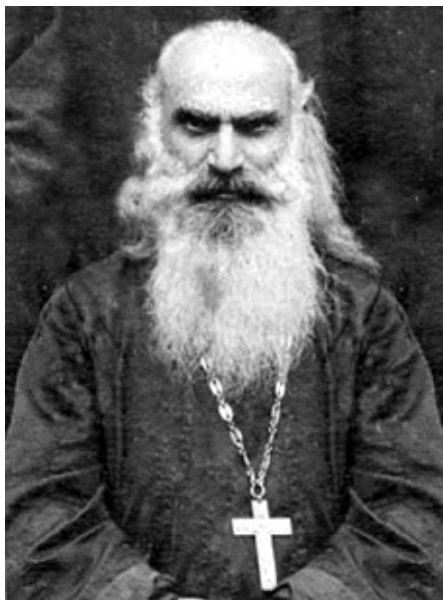

იოსებ წერეთელი

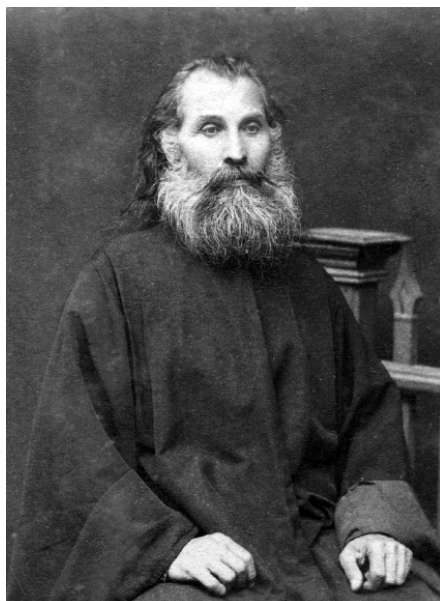

ივლიანე წერეთელი





სპირიდონ ჭიპაშვილი



პარმენ ჭირაქაძე





პროკოფი ჭირაქაძე



სიმონ ჭუმბურიძე





ისაია ხაჭაპურიძე

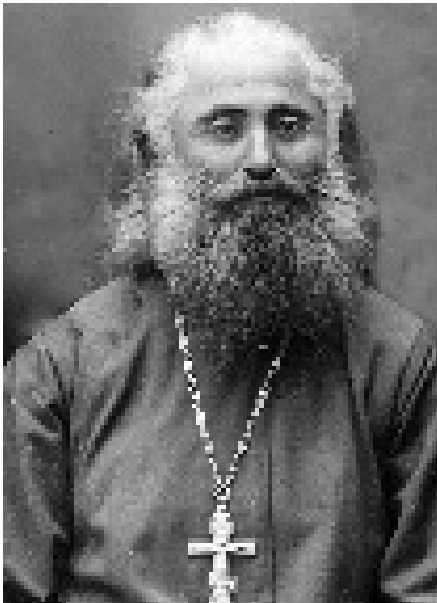

პავლე ხელაძე





ილარიონ ხოჯავა

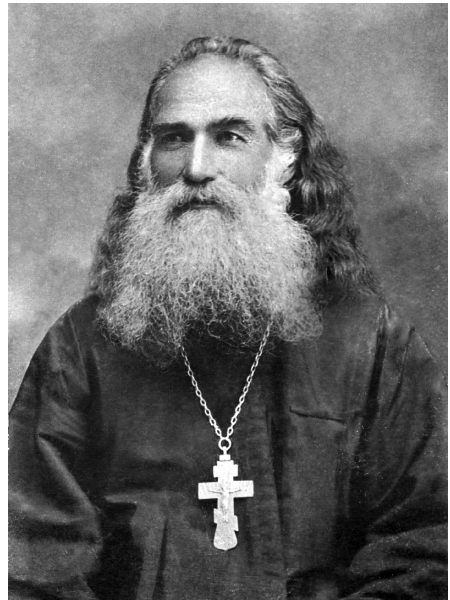

რაჟდენ ხუნდაძე





ბექტორ ჯაფარიძე

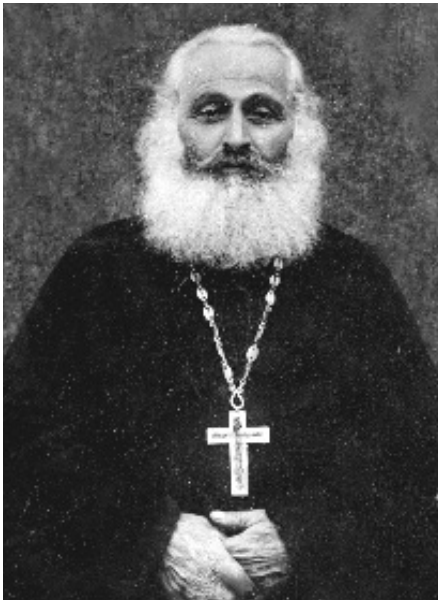

მიხეილ ჯაფარიძე



ფოტოილუსტრაციების სია

იასონ აბესაძე
ირაკლი აბაშიძე
ივლიანე აბესაძე
ვლადიმერ აბრამიშვილი
ვლადიმერ აბულაძე
სპირიდონ აბრამიშვილი
გერონტი ავალიანი
ალექსანდრე არევაძე
ირაკლი ბაკურაძე
ვლადიმერ არევაძე
გერვასი ბარათაშვილი
ივლიანე ბახტაძე
თეოფილე ბერეკაშვილი
ლუკა ბახტაძე
სპირიდონ ბრეგვაძე
ვარლამ გაბადაძე
ლევო გაჩეჩილაძე
ვასილ გაბადაძე
მაკარი გაჩეჩილაძე
ალექსი გერსამია
იოვანე გიორგაძე
იოსებ გიორგაძე
ნესტორ გიორგაძე
იოაკიმ გორგაძე
ვასილ დოლაბერიძე
იოსებ გორგაძე
ისიდორე დოლონაძე
პარმენ ებანოიძე
გიორგი ზაბახიძე
ბესარიონ ვაშაკიძე
ილარიონ ზაბახიძე
აბიათარ იაკობაშვილი
ამბროსი კანდელაკი
პორფირ კავილაძე
ვასილ კანდელაკი
იოსებ, სიმონ და ფილიპე
კანდელაკები ოჯახებით
სერგი კაპანაძე
ლავრენტი კაპანაძე
იოსებ კარგარეთელი
ბესარიონ კახაია
სევერიან კეკელიძე
ბენედიქტე კახიძე
მელიტონ კელენჯერიძე
იოსებ კიკაჩიშვილი
სიმონ კურტანიძე
დიანოზ კუპრაშვილი

სპირიდონ ლეკვიშვილი
ნესტორ ლეჟავა
იუსტინე მამფორია
ტიტე ლეჟავა
გიორგი მაჭავარიანი
ტიმოთე მესხი
მიხეილ მჭედლიძე
იოანე მეფარიძე
თეოფანე ნადირაძე
იოვანე ნადირაძე
იერეთეოზ ნიკოლაძე
დავით ნასარიძე
ანტონ ნოზაძე
კაპიტონ სალარიძე
რაჟდენ ტოგონიძე
რაჟდენ სანებლიძე
ლუკა ტყემალაძე
გიორგი ტყემელაშვილი
ვასილ ფერაძე
ტარასი ტყემელაშვილი
იოვანე ფერაძე
ამბროსი ფოფხაძე
დავით ლამბაშიძე
ფილიპე ფხაკაძე
ნესტორ ყუბანეიშვილი
ალექსანდრე შანიძე
იოსებ ჩაჩანიძე
ნესტორ შვანგირაძე
იოანე ჩომახიძე
სერაპიონ ცავარეიშვილი
გიორგი ცირლილაძე
ამფილოქ ცინცაძე
იოანე ცქიტიშვილი
ლავრენტი ცქიტიშვილი
ივლიანე წერეთელი
იოსებ წერეთელი
სპირიდონ ჭიპაშვილი
პარმენ ჭირაქაძე
სიმონ ჭუმბურიძე
პროკოფი ჭირაქაძე
ისაია ხაჭაპურიძე
პავლე ხელაძე
რაჟდენ ხუნდაძე
ილარიონ ხოჯავა
ბიქტორ ჯაფარიძე
მიხეილ ჯაფარიძე



გამომცემლობის რედაქტორი ელგუჯა თაყაიბერიძე

ტექნიკური რედაქტორი ლევან ჩიხლაძე

გადაეცა წარმოებას 2.09.2008

ხელმოწერილია დასაბუქდად 15.10.2008

პირობითი ნაბეჭდი თაბახი 18,5

შეკვეთა №617, ტირაჟი 1000

ქუთაისის შპს „ხომლი ენ“-ის სტამბა
ქ. ქუთაისი, ილია ჭავჭავაძის გამზ. 33

